

京津冀区域业务拓展部

下辖区域: 北京、天津、河北

电话: 010-56763777

地址: 北京市丰台区南四环西路 188 号总部基地
八区五号楼**长三角区域业务拓展部**

下辖区域: 上海、浙江、福建

电话: 0577-62877777

地址: 浙江省乐清市柳市镇长东路 1 号正泰物联网
传感产业园二楼 6 楼**苏皖区域业务拓展部**

下辖区域: 江苏、安徽

电话: 025-84653377

地址: 江苏省南京市建邺区河西大街 66 号徐矿明星
商务中心 11 楼北**大湾区业务拓展部**

下辖区域: 广东、海南

电话: 020-38489277

地址: 广东省广州市番禺区沙头街禺山西路 228 号
海乐荟 3 座 19 层正泰集团广东运营中心**东北区域业务拓展部**

下辖区域: 辽宁、吉林、黑龙江、蒙东

电话: 024-22813877

地址: 辽宁省沈阳市和平区南京南街 197 号(长白地区)
汇锦金融中心 801 室**北部区域业务拓展部**

下辖区域: 山东、山西、蒙西

电话: 0531-86268703

地址: 山东省济南市市中区二环南路 2666 号鲁能
国际中心 2403 室**中部区域业务拓展部**

下辖区域: 湖北、湖南、河南、江西

电话: 0371-60957777

地址: 河南省郑州市金水区花园路 144 号信息大厦
1707 室**西南区域业务拓展部**

下辖区域: 广西、云南、贵州

电话: 0851-85773877

地址: 贵州省贵阳市观山湖区诚信北路 81 号大西南
富力中心 A7 栋 1905 号**川渝区域业务拓展部**

下辖区域: 四川、重庆、西藏

电话: 028-85121777

地址: 四川省成都市武侯区航空路 6 号丰德国际
B1-3AF 室**西北区域业务拓展部**

下辖区域: 陕西、甘肃、青海、宁夏、新疆

电话: 029-86113877

地址: 陕西省西安市经济开发区凤城五路恒石国际
中心 B 座 2201 号**浙江正泰电器股份有限公司**地址: 浙江省乐清市北白象镇正泰工业园区正泰路 1 号
邮编: 325603
电话: 0577-62877777
传真: 0577-62875888

全国统一客户服务热线

400-817-7777

欢迎访问: [Http://www.chint.net](http://www.chint.net) | 欢迎咨询: E-mai:services@chint.com

正泰电器微信公众号



正泰电器客户服务



本广告资料由正泰电器 (CHINT ELECTRIC) 印制, 仅用于说明品牌形象标准的相关信息。正泰电器随时可能因品牌形象而改进本手册有关内容, 或对本手册的印刷错误及不准确的信息进行必要的改进和更改, 恕不另行通知。本手册仅限正泰电器及授权产业公司内部使用, 禁止外传。

"CHINT"、"正泰"系中国驰名商标, 属正泰电器 (CHINT ELECTRIC) 所有。正泰电器 (CHINT ELECTRIC) 版权所有。采用环保纸印刷。2023.03



CHNT

正泰电器

2023 年 低压电器产品价格本

 敬告：此价格本仅供参考，产品实际价格以我公司 SAP 系统数据为准！

扬帆双碳新蓝海 开拓数智新未来

Open a New Blue Ocean for Dual Carbon Goals, Create a New Future for Digital Technology

今日正泰 CHINT Today

1405 亿元

年总资产

Annual Total Assets
USD 20.84 Billion

1237 亿元

年销售收入

Annual Revenue
USD 18.34 Billion

16%

年销售收入同比增长

Annual Revenue Growth
Rate on a YOY Basis

100+ 亿元

年利税总额

Annual Pre-tax Profts
USD 1.5 Billion

40,000+

年总资产

Employees
Worldwide

500,000+

产业链带动就业

Creating Jobs in the
Industrial Chains

140+

遍及国家及地区

Covering Countries and
Regions

2022.12.31

相关数据统计截止时间:

Updated on

发展历程

Development History

1984-2005

坚守实业，整合发展

Sticking to Industries, Integrated Development



企业初创

Enterprise Startup



集团整合

Group Integration

2006-2016

绿色能源，智能制造

Green Energy, Intelligent Manufacturing



转型升级

Transformation and Upgrade



产融结合

Integration of Industry and Finance

2017- 至今

构建平台，赋能创新

Building Platforms, Encouraging Innovation



孵化加速

Incubation Acceleration

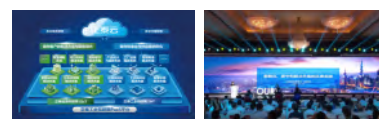

一云两网

One Cloud & Two Nets

扬帆双碳新蓝海 开拓数智新未来

Open a New Blue Ocean for Dual Carbon Goals, Create a New Future for Digital Technology

植根中国 服务全球

Based In China, Providing Services Worldwide

4 全球研发中心
National R&D Centers

6 国际营销区域
International Marketing Territories

16+ 制造基地
Manufacturing Bases

20+ 国际物流中心
International Logistics Centers

2300+ 销售公司
Sales Companies



新时代、新机遇，正泰构筑“3+2”产业发展新动能

New Era, New Opportunities, CHINT Build a New Momentum for the Development of the "3+2" Industry

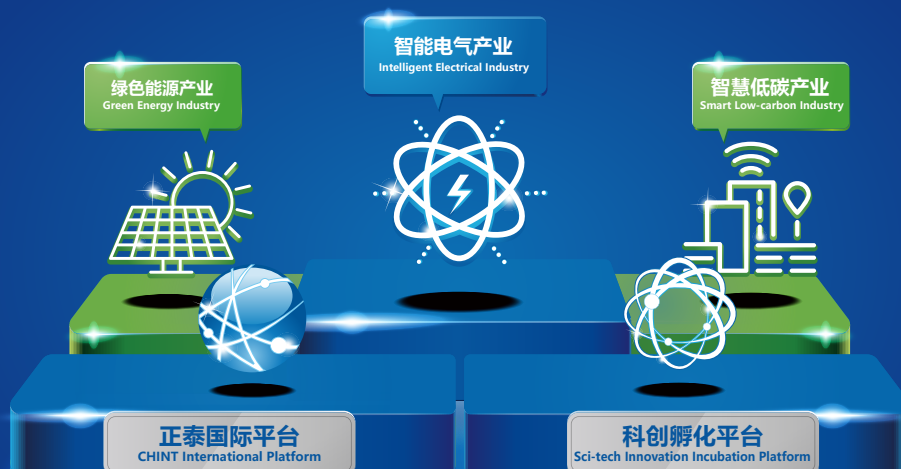

匠心雕琢 铸就精品

一站式低压电器产品与系统解决方案供应商

正泰电器是正泰集团旗下核心控股公司，专注低压电器产品研发、设计、制造与销售，为建筑、电力、起重、暖通和通信等行业提供日臻完善的系统解决方案。创建 30 多年来，正泰电器已为 140 多个国家和地区提供了可靠的产品与服务，成为全球知名的低压电器品牌运营商之一。

正泰电器将持续以与时俱进的技术和创新服务，不断满足日益增长的市场需求，提供更安全可靠的产品，创造更安心舒适的生活环境。



正泰昆仑系列

终端电器

- 触头窗口明了
- 小体积大电流
- 更多电流规格选择
- 附件丰富
- 超强环境适应力



万能式断路器

- 优化控制器技术
- 人机互联
- 精细壳架划分
- 超强环境适应力
- 符合欧盟 RoHS2.0 要求



塑壳断路器

- 精细壳架划分
- 产品种类齐全
- 双重绝缘
- 模块化附件
- 超强环境适应力



电动机控制与保护

- 适用更大电压起伏
- 安装便捷
- 精细电流规格
- 更多标配辅助触点
- 超强环境适应力

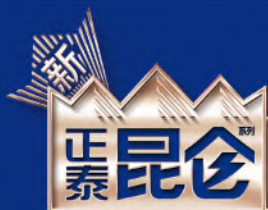

续写荣耀 领驭未来

正泰昆仑系列全面震撼升级





CONTENTS

目录

A | 配电电器

P001~P148

断路器类	P001~P039
互感器类	P040~P065
电抗器类	P066~P068
稳压器类	P069~P072
开关电器类	P073~P115
电力电子及其它电器类	P116~P148

B | 控制电器

P001~P084

接触器类	P001~P014
继电器类	P014~P035
电动机起动器类	P035~P039
主令电器类	P040~P066
电动驱动类	P066~P066
电源电器类	P066~P084

C | 终端电器

P001~P026

D | 正泰昆仑

P001~P102

E | 工业自动化

P001~P010



A 配电电器



概述

正泰配电电器主要用来分配电能和保护线路及电源设备免受过载、短路、欠电压、单相接地或剩余电流等故障的危害，也可作为线路的不频繁转换和电动机的不频繁启动之用。

正泰提供完整的配电电器保护系列产品，包括：万能式断路器、塑料外壳式断路器、自动转换开关、隔离开关、熔断器等产品，广泛应用于建筑、电力、OEM、新能源等行业各种交直流保护场合。

正泰配电电器产品凭借丰富的产品系列、强大的功能、可靠的性能和质量为客户提供了更加安全、更加可靠、更加完善的解决方案。



A 配电电器

断路器类

万能式断路器
塑料外壳式断路器
剩余电流动作断路器

互感器类

电流互感器
电压互感器

电抗器类

电抗器

稳压器类

稳压器
不间断电源

开关电器类

自动转换开关
刀开关
隔离开关
熔断器式隔离开关
隔离开关熔断器组

电力电子及其它电器类

电容器
无功补偿控制器
熔断器
接线端子

万能式断路器



NA1
系列
万能式断路器

Page P-001



DW15
系列
万能式断路器

Page P-008



DW17D
系列
万能式断路器

Page P-010

塑料外壳式断路器



NM1
系列
塑料外壳式
断路器

Page P-013



NM10
系列
塑料外壳式
断路器

Page P-030



DZ20
系列
塑料外壳式
断路器

Page P-031



DZ15
系列
塑料外壳式
断路器

Page P-031

剩余电流动作断路器



NM1LE
系列
剩余电流动作
断路器

Page P-032



DZ15LE
系列
剩余电流动作
断路器

Page P-036



DZ20L
系列
剩余电流动作
断路器

Page P-037



NL18
系列
家用漏电断路器

Page P-039



NJL2
系列
漏电保护继电器

Page P-039

电流互感器



NLH1-0.66
系列
电流互感器

Page P-040



BH-0.66 I
型电流互感器

Page P-041

电流互感器 (续)

	BH(SDH)-0.66 II 型电流互感器 Page P-047		BH-0.66 III 型电流互感器 Page P-051
	BH-1.0 I 型电流互感器 Page P-054		BH(SDH)-1.0 II 型电流互感器 Page P-056
	LKB1-0.66 型电流互感器 Page P-057		LQG 系列 电流互感器 Page P-058
	LM-0.5 型电流互感器 Page P-059		LMZJ1-0.5 型电流互感器 Page P-059
	LMZJ1-0.66 型电流互感器 Page P-060		LQZJ1-0.66 型电流互感器 Page P-061
	LQZJ4-0.66 型电流互感器 Page P-062		LMZW1-0.5 型电流互感器 Page P-062
	LMZW2-0.5 型电流互感器 Page P-063		LMZS1-0.66 型电流互感器 Page P-063
	LMZD 系列 电流互感器 Page P-063		LMZ-0.66 型电流互感器 Page P-064
	LMZK 系列 电流互感器 Page P-064		

电压互感器

	JDG4 型电压互感器 Page P-065		JDZ1 型电压互感器 Page P-065
	JDZ6 型电压互感器 Page P-065		

电抗器

	CKSG 系列三相干式 串联电抗器 Page P-066		ACLSG/OCLSG 三相干式进、 出线电抗器 Page P-066
	NDDK1 系列单相干式 电抗器 Page P-068		NSDK 系列三相干式 电抗器 Page P-068
	XD1 限流电抗器 Page P-068		

稳压器

	TND1/TNS1 系列自动交流 稳压器 Page P-069		TND3 系列自动交流 稳压器 Page P-069
	TND6 系列自动交流 稳压器 Page P-070		TNDZ, TNSZ 系列柱式交流 自动稳压器 Page P-070
	TNSZ3 系列柱式交流 自动稳压器 Page P-070		TM 系列自动交流 稳压器 Page P-071
	NPS 系列净化交流 稳压电源 Page P-071		SBW-JW 无触点稳压器 Page P-071

不间断电源



HP-UPS
系列在线式
不间断电源

Page P-072



GP-UPS
系列在线式
不间断电源

Page P-072

自动转换开关



NH40SZ
自动转换开关

Page P-073



NH41SZ
自动转换开关

Page P-077



NH42SZ
自动转换开关

Page P-079



NH42B
自动转换开关

Page P-081



NZ7
系列自动转换
开关电器

Page P-081

刀开关



HD13
系列大电流
刀开关及隔离器

Page P-081



HD13/E
系列刀开关

Page P-086



HD
刀开关

Page P-086



HS
刀开关

Page P-089



HD11B、HS11B
系列保护型
开启式刀开关

Page P-090

隔离开关



NH40
系列隔离开关

Page P-091



NH42
系列隔离开关

Page P-100

隔离开关 (续)



NH43
系列隔离开关

Page P-101



NH45
系列隔离开关

Page P-101



NH51
系列隔离开关

Page P-102



HK18
隔离开关

Page P-103



HD18、HS18
系列隔离开关

Page P-103



NHD50、NHS50
系列隔离开关

Page P-104



HF40、HF40 II
系列 (防护式)
刀形隔离器及
隔离开关

Page P-105



NH1
系列隔离开关

Page P-106

熔断器式隔离开关



HR3
系列熔断器式
隔离开关

Page P-108



HR5
系列熔断器式
隔离开关

Page P-108



HR6
系列熔断器式
隔离开关

Page P-109



HR6
系列熔断器式
隔离开关 (蓝色)

Page P-110



NHRT40
系列熔断器式
隔离开关

Page P-110



NHR17
系列熔断器式
隔离开关

Page P-110



HR20
系列户外熔断器式
隔离开关

Page P-111

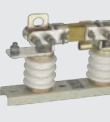

JDW2
户外隔离开关

Page P-111

隔离开关熔断器组



NHR40
系列隔离开关
熔断器组

Page P-112



HH15
隔离开关

Page P-113

隔离开关熔断器组（续）



HH15D
系列电控隔离开关
熔断器组

Page P-115

电容器



BAGB(BAFB)
系列智能组合式
低电压并联电容器

Page P-116



NWC6
系列自愈式低电压
并联电容器（干式）

Page P-119



BZMJ
系列自愈式
低电压并联电容器

Page P-122



BKMJ
系列干式低电压
并联电容器

Page P-126



NWC1
系列自愈式
低电压并联电容器

Page P-128



NWC5
系列自愈式
低电压并联电容器

Page P-129



AZMJ
系列低压交流
滤波电容器

Page P-131

无功补偿控制器



NWKL1
智能型低压无功
补偿控制器
（无功电流型）

Page P-132



NWK1-G
系列智能型低压
无功功率自动
补偿控制器

Page P-133



NWK1-GR
系列中英文液晶
低压无功功率自动
补偿控制器

Page P-133



JKF8
系列智能型低压
无功功率自动
补偿控制器

Page P-133



ZT-830
系列智能型低压
无功功率自动
补偿控制器

Page P-134



ZCK
智能复合开关

Page P-134

熔断器



NRZ28
系列熔断器

Page P-135



NRZ36
系列熔断器

Page P-135



CRT36
系列熔断器

Page P-136



RT36N
系列熔断器

Page P-136



NRT36
系列熔断器

Page P-137



RT14
系列熔断器底座

Page P-137



RT28
系列熔断器

Page P-138



NRT28
系列熔断器

Page P-138



RT29
系列熔断器

Page P-138



NRT30
系列熔断器

Page P-139



RT36
系列熔断器

Page P-139



HDLRT0
系列熔断器

Page P-139



HDLRS3
系列熔断体

Page P-140



RS71
系列熔断体

Page P-140



RX
信号熔断器

Page P-140



RT36、HDLRT0
系列熔断器手柄

Page P-141

接线端子



JF5
系列接线端子

Page P-141



SAK
系列接线端子

Page P-142

接线端子 (续)	
	JXB 系列接线端子 Page P-143
	JCUK 系列接线端子 Page P-143
	TD 系列接线端子 Page P-144
	TB 系列接线端子 Page P-146
	TC 系列接线端子 Page P-147
	TH35-7.5(C45) 系列接线端子 Page P-147





NA1-1000万能式断路器

型号规格	技术参数	单位	装箱数	产品编码	出厂价(元)
NA1-1000X-200H/3P电动抽屉	AC220/230、AC380/400	台	1	10040701564700	39118.00
NA1-1000X-200H/3P电动抽屉无欠压	AC220/230、AC380/400、DC110、DC220	台	1	10241701471700	36793.00
NA1-1000X-200H/3P电动固定	AC220/230、AC380/400	台	1	10042701320500	33013.00
NA1-1000X-200H/3P电动固定无欠压	AC220/230、AC380/400、DC110、DC220	台	1	10237701227500	30688.00
NA1-1000X-200H/4P电动抽屉	AC220/230、AC380/400	台	1	10041702022500	50563.00
NA1-1000X-200H/4P电动抽屉无欠压	AC220/230、AC380/400、DC110、DC220	台	1	10241801929500	48238.00
NA1-1000X-200H/4P电动固定	AC220/230、AC380/400	台	1	10043701727100	43178.00
NA1-1000X-200H/4P电动固定无欠压	AC220/230、AC380/400、DC110、DC220	台	1	10237801634100	40853.00
NA1-1000X-200M/3P电动抽屉	AC220/230、AC380/400	台	1	10000001424700	35618.00
NA1-1000X-200M/3P电动抽屉无欠压	AC220/230、AC380/400、DC110、DC220	台	1	10241301331700	33293.00
NA1-1000X-200M/3P电动固定	AC220/230、AC380/400	台	1	10000901180500	29513.00
NA1-1000X-200M/3P电动固定无欠压	AC220/230、AC380/400、DC110、DC220	台	1	10237301087500	27188.00
NA1-1000X-200M/4P电动抽屉	AC220/230、AC380/400	台	1	10000401882500	47063.00
NA1-1000X-200M/4P电动抽屉无欠压	AC220/230、AC380/400、DC110、DC220	台	1	10241401789500	44738.00
NA1-1000X-200M/4P电动固定	AC220/230、AC380/400	台	1	10001401587100	39678.00
NA1-1000X-200M/4P电动固定无欠压	AC220/230、AC380/400、DC110、DC220	台	1	10237401494100	37353.00
NA1-1000X-200M/4P手动抽屉	AC220/230、AC380/400	台	1	10220101744600	43615.00
NA1-1000X-400H/3P电动抽屉	AC220/230、AC380/400	台	1	10040901618400	40460.00
NA1-1000X-400H/3P电动抽屉无欠压	AC220/230、AC380/400、DC110、DC220	台	1	10242501525400	38135.00
NA1-1000X-400H/3P电动固定	AC220/230、AC380/400	台	1	10042901398700	34968.00
NA1-1000X-400H/3P电动固定无欠压	AC220/230、AC380/400、DC110、DC220	台	1	10238501305700	32643.00
NA1-1000X-400H/4P电动抽屉	AC220/230、AC380/400	台	1	10041902120200	53005.00
NA1-1000X-400H/4P电动抽屉无欠压	AC220/230、AC380/400、DC110、DC220	台	1	10242602027200	50680.00
NA1-1000X-400H/4P电动固定	AC220/230、AC380/400	台	1	10043901844200	46105.00

型号规格	技术参数	单位	装箱数	产品编码	出厂价(元)
NA1-1000X-400H/4P电动固定无欠压	AC220/230、AC380/400、DC110、DC220	台	1	10238601751200	43780.00
NA1-1000X-400M/3P电动抽屉	AC220/230、AC380/400	台	1	10006401478400	36960.00
NA1-1000X-400M/3P电动抽屉无欠压	AC220/230、AC380/400、DC110、DC220	台	1	10242101385400	34635.00
NA1-1000X-400M/3P电动固定	AC220/230、AC380/400	台	1	10001001258700	31468.00
NA1-1000X-400M/3P电动固定无欠压	AC220/230、AC380/400、DC110、DC220	台	1	10238101165700	29143.00
NA1-1000X-400M/4P电动抽屉	AC220/230、AC380/400	台	1	10000501980200	49505.00
NA1-1000X-400M/4P电动抽屉无欠压	AC220/230、AC380/400、DC110、DC220	台	1	10242201887200	47180.00
NA1-1000X-400M/4P电动固定	AC220/230、AC380/400	台	1	10001501704200	42605.00
NA1-1000X-400M/4P电动固定无欠压	AC220/230、AC380/400、DC110、DC220	台	1	10238201611200	40280.00
NA1-1000X-630H/3P电动抽屉	AC220/230、AC380/400	台	1	10041101686800	42170.00
NA1-1000X-630H/3P电动抽屉无欠压	AC220/230、AC380/400、DC110、DC220	台	1	10243301593800	39845.00
NA1-1000X-630H/3P电动固定	AC220/230、AC380/400	台	1	10043101465800	36645.00
NA1-1000X-630H/3P电动固定无欠压	AC220/230、AC380/400、DC110、DC220	台	1	10239301372800	34320.00
NA1-1000X-630H/4P电动抽屉	AC220/230、AC380/400	台	1	10042102150700	53768.00
NA1-1000X-630H/4P电动抽屉无欠压	AC220/230、AC380/400、DC110、DC220	台	1	10243402057700	51443.00
NA1-1000X-630H/4P电动固定	AC220/230、AC380/400	台	1	10044101921200	48030.00
NA1-1000X-630H/4P电动固定无欠压	AC220/230、AC380/400、DC110、DC220	台	1	10239401828200	45705.00
NA1-1000X-630M/3P电动抽屉	AC220/230、AC380/400	台	1	10000101546800	38670.00
NA1-1000X-630M/3P电动抽屉无欠压	AC220/230、AC380/400、DC110、DC220	台	1	10242901453800	36345.00
NA1-1000X-630M/3P电动固定	AC220/230、AC380/400	台	1	10001101325800	33145.00
NA1-1000X-630M/3P电动固定无欠压	AC220/230、AC380/400、DC110、DC220	台	1	10238901232800	30820.00
NA1-1000X-630M/3P手动抽屉	AC220/230、AC380/400	台	1	10188001408900	35223.00

NA1-1000万能式断路器



型号规格	技术参数	单位	装箱数	产品编码	出厂价(元)
NA1-1000X-630M/3P手动固定	AC220/230、AC380/400	台	1	10206501187900	29698.00
NA1-1000X-630M/4P电动抽屉	AC220/230、AC380/400	台	1	10000602010700	50268.00
NA1-1000X-630M/4P电动抽屉无欠压	AC220/230、AC380/400、DC110、DC220	台	1	10243001917700	47943.00
NA1-1000X-630M/4P电动固定	AC220/230、AC380/400	台	1	10001601781200	44530.00
NA1-1000X-630M/4P电动固定无欠压	AC220/230、AC380/400、DC110、DC220	台	1	10239001688200	42205.00
NA1-1000X-800H/3P电动抽屉	AC220/230、AC380/400	台	1	10041301729600	43240.00
NA1-1000X-800H/3P电动抽屉无欠压	AC220/230、AC380/400、DC110、DC220	台	1	10244101636600	40915.00
NA1-1000X-800H/3P电动固定	AC220/230、AC380/400	台	1	10043301498800	37470.00
NA1-1000X-800H/3P电动固定无欠压	AC220/230、AC380/400、DC110、DC220	台	1	10240101405800	35145.00
NA1-1000X-800H/3P手动抽屉	AC220/230、AC380/400	台	1	10219901591700	39793.00
NA1-1000X-800H/4P电动抽屉	AC220/230、AC380/400	台	1	10042302252000	56300.00
NA1-1000X-800H/4P电动抽屉无欠压	AC220/230、AC380/400、DC110、DC220	台	1	10244202159000	53975.00
NA1-1000X-800H/4P电动固定	AC220/230、AC380/400	台	1	10044501970000	49250.00
NA1-1000X-800H/4P电动固定无欠压	AC220/230、AC380/400、DC110、DC220	台	1	10240201877000	46925.00
NA1-1000X-800M/3P电动抽屉	AC220/230、AC380/400	台	1	10000201589600	39740.00
NA1-1000X-800M/3P电动抽屉无欠压	AC220/230、AC380/400、DC110、DC220	台	1	10243701496600	37415.00
NA1-1000X-800M/3P电动固定	AC220/230、AC380/400	台	1	10003201358800	33970.00
NA1-1000X-800M/3P电动固定无欠压	AC220/230、AC380/400、DC110、DC220	台	1	10239701265800	31645.00
NA1-1000X-800M/3P手动抽屉	AC220/230、AC380/400	台	1	10194501451700	36293.00
NA1-1000X-800M/4P电动抽屉	AC220/230、AC380/400	台	1	10000702112000	52800.00
NA1-1000X-800M/4P电动抽屉无欠压	AC220/230、AC380/400、DC110、DC220	台	1	10243802019000	50475.00
NA1-1000X-800M/4P电动固定	AC220/230、AC380/400	台	1	10001701830000	45750.00
NA1-1000X-800M/4P电动固定无欠压	AC220/230、AC380/400、DC110、DC220	台	1	10239801737000	43425.00
NA1-1000X-800M/4P手动固定	AC220/230、AC380/400	台	1	10216701692100	42303.00

型号规格	技术参数	单位	装箱数	产品编码	出厂价(元)
NA1-1000X-1000H/3P电动抽屉	AC220/230、AC380/400	台	1	10041501807600	45190.00
NA1-1000X-1000H/3P电动抽屉无欠压	AC220/230、AC380/400、DC110、DC220	台	1	10244901714600	42865.00
NA1-1000X-1000H/3P电动固定	AC220/230、AC380/400	台	1	10043501574500	39363.00
NA1-1000X-1000H/3P电动固定无欠压	AC220/230、AC380/400、DC110、DC220	台	1	10240901481500	37038.00
NA1-1000X-1000H/4P电动抽屉	AC220/230、AC380/400	台	1	10042502352200	58805.00
NA1-1000X-1000H/4P电动抽屉无欠压	AC220/230、AC380/400、DC110、DC220	台	1	10245002259200	56480.00
NA1-1000X-1000H/4P电动固定	AC220/230、AC380/400	台	1	10044702044500	51113.00
NA1-1000X-1000H/4P电动固定无欠压	AC220/230、AC380/400、DC110、DC220	台	1	10241001951500	48788.00
NA1-1000X-1000M/3P电动抽屉	AC220/230、AC380/400	台	1	10000301667600	41690.00
NA1-1000X-1000M/3P电动抽屉无欠压	AC220/230、AC380/400、DC110、DC220	台	1	10244501574600	39365.00
NA1-1000X-1000M/3P电动固定	AC220/230、AC380/400	台	1	10001301434500	35863.00
NA1-1000X-1000M/3P电动固定无欠压	AC220/230、AC380/400、DC110、DC220	台	1	10240501341500	33538.00
NA1-1000X-1000M/4P电动抽屉	AC220/230、AC380/400	台	1	10000802212200	55305.00
NA1-1000X-1000M/4P电动抽屉无欠压	AC220/230、AC380/400、DC110、DC220	台	1	10244602119200	52980.00
NA1-1000X-1000M/4P电动固定	AC220/230、AC380/400	台	1	10001801904500	47613.00
NA1-1000X-1000M/4P电动固定无欠压	AC220/230、AC380/400、DC110、DC220	台	1	10240601811500	45288.00
NA1-1000X-1000M/4P手动固定	AC220/230、AC380/400	台	1	10187901766600	44165.00



NA1-2000万能式断路器

型号规格	技术参数	单位	装箱数	产品编码	出厂价(元)
NA1-2000X-630H/3P电动抽屉	AC220/230、AC380/400、DC110、DC220	台	1	10022901724600	43115.00
NA1-2000X-630H/3P电动抽屉无欠压	AC220/230、AC380/400、DC110、DC220	台	1	10005901688500	42213.00
NA1-2000X-630H/3P电动固定	AC220/230、AC380/400、DC110、DC220	台	1	10013101519600	37990.00
NA1-2000X-630H/3P电动固定无欠压	AC220/230、AC380/400、DC110、DC220	台	1	10245501483500	37088.00
NA1-2000X-630H/3P手动抽屉	AC220/230、AC380/400、DC110、DC220	台	1	10035101577700	39443.00
NA1-2000X-630H/3P手动固定	AC220/230、AC380/400、DC110、DC220	台	1	10030901372700	34318.00
NA1-2000X-630H/4P电动抽屉	AC220/230、AC380/400、DC110、DC220	台	1	10053202243500	56088.00
NA1-2000X-630H/4P电动抽屉无欠压	AC220/230、AC380/400、DC110、DC220	台	1	88506102207400	55185.00
NA1-2000X-630H/4P电动固定	AC220/230、AC380/400、DC110、DC220	台	1	10046302051800	51295.00
NA1-2000X-630H/4P电动固定无欠压	AC220/230、AC380/400、DC110、DC220	台	1	10246102015700	50393.00
NA1-2000X-630M/3P电动抽屉	AC220/230、AC380/400、DC110、DC220	台	1	10015201584600	39615.00
NA1-2000X-630M/3P电动固定	AC220/230、AC380/400、DC110、DC220	台	1	10008801379600	34490.00
NA1-2000X-630M/3P电动固定无欠压	AC220/230、AC380/400、DC110、DC220	台	1	10245301343500	33588.00
NA1-2000X-630M/3P手动抽屉	AC220/230、AC380/400、DC110、DC220	台	1	10033001437700	35943.00
NA1-2000X-630M/3P手动固定	AC220/230、AC380/400、DC110、DC220	台	1	10028701232700	30818.00
NA1-2000X-630M/4P电动抽屉	AC220/230、AC380/400、DC110、DC220	台	1	10050702103500	52588.00
NA1-2000X-630M/4P电动抽屉无欠压	AC220/230、AC380/400、DC110、DC220	台	1	88505802067400	51685.00
NA1-2000X-630M/4P电动固定	AC220/230、AC380/400、DC110、DC220	台	1	10039101911800	47795.00
NA1-2000X-630M/4P电动固定无欠压	AC220/230、AC380/400、DC110、DC220	台	1	10245801875700	46893.00
NA1-2000X-630M/4P手动固定	AC220/230、AC380/400、DC110、DC220	台	1	10217701764900	44123.00
NA1-2000X-800H/3P电动抽屉	AC220/230、AC380/400、DC110、DC220	台	1	10023201780800	44520.00
NA1-2000X-800H/3P电动抽屉无欠压	AC220/230、AC380/400、DC110、DC220	台	1	88506601744700	43618.00
NA1-2000X-800H/3P电动固定	AC220/230、AC380/400、DC110、DC220	台	1	10013401569600	39240.00
NA1-2000X-800H/3P电动固定无欠压	AC220/230、AC380/400、DC110、DC220	台	1	10246501533500	38338.00

型号规格	技术参数	单位	装箱数	产品编码	出厂价(元)
NA1-2000X-800H/3P手动抽屉	AC220/230、AC380/400、DC110、DC220	台	1	10035401633900	40848.00
NA1-2000X-800H/3P手动固定	AC220/230、AC380/400、DC110、DC220	台	1	10031201422700	35568.00
NA1-2000X-800H/4P电动抽屉	AC220/230、AC380/400、DC110、DC220	台	1	10053502322800	58070.00
NA1-2000X-800H/4P电动抽屉无欠压	AC220/230、AC380/400、DC110、DC220	台	1	88507002286700	57168.00
NA1-2000X-800H/4P电动固定	AC220/230、AC380/400、DC110、DC220	台	1	10046602128700	53218.00
NA1-2000X-800H/4P电动固定无欠压	AC220/230、AC380/400、DC110、DC220	台	1	10247102092600	52315.00
NA1-2000X-800M/3P电动抽屉	AC220/230、AC380/400、DC110、DC220	台	1	10016201640800	41020.00
NA1-2000X-800M/3P电动抽屉无欠压	AC220/230、AC380/400、DC110、DC220	台	1	88506401604700	40118.00
NA1-2000X-800M/3P电动固定	AC220/230、AC380/400、DC110、DC220	台	1	10009401429600	35740.00
NA1-2000X-800M/3P电动固定无欠压	AC220/230、AC380/400、DC110、DC220	台	1	10246401393500	34838.00
NA1-2000X-800M/3P手动抽屉	AC220/230、AC380/400、DC110、DC220	台	1	10033301493900	37348.00
NA1-2000X-800M/3P手动固定	AC220/230、AC380/400、DC110、DC220	台	1	10029001282700	32068.00
NA1-2000X-800M/4P电动抽屉	AC220/230、AC380/400、DC110、DC220	台	1	10051002182800	54570.00
NA1-2000X-800M/4P电动抽屉无欠压	AC220/230、AC380/400、DC110、DC220	台	1	88506702146700	53668.00
NA1-2000X-800M/4P电动固定	AC220/230、AC380/400、DC110、DC220	台	1	10039401988700	49718.00
NA1-2000X-800M/4P电动固定无欠压	AC220/230、AC380/400、DC110、DC220	台	1	10246801952600	48815.00
NA1-2000X-1000H/3P电动抽屉	AC220/230、AC380/400、DC110、DC220	台	1	10023501844200	46105.00
NA1-2000X-1000H/3P电动抽屉无欠压	AC220/230、AC380/400、DC110、DC220	台	1	88507401808100	45203.00
NA1-2000X-1000H/3P电动固定	AC220/230、AC380/400、DC110、DC220	台	1	10013701661100	41528.00
NA1-2000X-1000H/3P电动固定无欠压	AC220/230、AC380/400、DC110、DC220	台	1	10247401625000	40625.00
NA1-2000X-1000H/3P手动抽屉	AC220/230、AC380/400、DC110、DC220	台	1	10035701697300	42433.00
NA1-2000X-1000H/3P手动固定	AC220/230、AC380/400、DC110、DC220	台	1	10031501514200	37855.00

NA1-2000万能式断路器



型号规格	技术参数	单位	装箱数	产品编码	出厂价(元)
NA1-2000X-1000H/4P电动抽屉	AC220/230、AC380/400、DC110、DC220	台	1	10053802440100	61003.00
NA1-2000X-1000H/4P电动抽屉无欠压	AC220/230、AC380/400、DC110、DC220	台	1	88508002404000	60100.00
NA1-2000X-1000H/4P电动固定	AC220/230、AC380/400、DC110、DC220	台	1	10046902217900	55448.00
NA1-2000X-1000H/4P电动固定无欠压	AC220/230、AC380/400、DC110、DC220	台	1	10248002181800	54545.00
NA1-2000X-1000M/3P电动抽屉	AC220/230、AC380/400、DC110、DC220	台	1	10016601704200	42605.00
NA1-2000X-1000M/3P电动抽屉无欠压	AC220/230、AC380/400、DC110、DC220	台	1	88507301668100	41703.00
NA1-2000X-1000M/3P电动固定	AC220/230、AC380/400、DC110、DC220	台	1	10010101521100	38028.00
NA1-2000X-1000M/3P电动固定无欠压	AC220/230、AC380/400、DC110、DC220	台	1	10010301485000	37125.00
NA1-2000X-1000M/3P手动抽屉	AC220/230、AC380/400、DC110、DC220	台	1	10033601557300	38933.00
NA1-2000X-1000M/3P手动固定	AC220/230、AC380/400、DC110、DC220	台	1	10029301374200	34355.00
NA1-2000X-1000M/4P电动抽屉	AC220/230、AC380/400、DC110、DC220	台	1	10051302300100	57503.00
NA1-2000X-1000M/4P电动抽屉无欠压	AC220/230、AC380/400、DC110、DC220	台	1	88507702264000	56600.00
NA1-2000X-1000M/4P电动固定	AC220/230、AC380/400、DC110、DC220	台	1	10039702077900	51948.00
NA1-2000X-1000M/4P电动固定无欠压	AC220/230、AC380/400、DC110、DC220	台	1	10247702041800	51045.00
NA1-2000X-1000M/4P手动固定	AC220/230、AC380/400、DC110、DC220	台	1	10216801931000	48275.00
NA1-2000X-1250H/3P电动抽屉	AC220/230、AC380/400、DC110、DC220	台	1	10024201911400	47785.00
NA1-2000X-1250H/3P电动抽屉无欠压	AC220/230、AC380/400、DC110、DC220	台	1	88508401875300	46883.00
NA1-2000X-1250H/3P电动固定	AC220/230、AC380/400、DC110、DC220	台	1	10014001724600	43115.00
NA1-2000X-1250H/3P电动固定无欠压	AC220/230、AC380/400、DC110、DC220	台	1	10248401688500	42213.00
NA1-2000X-1250H/3P手动抽屉	AC220/230、AC380/400、DC110、DC220	台	1	10036001764500	44113.00
NA1-2000X-1250H/3P手动固定	AC220/230、AC380/400、DC110、DC220	台	1	10031801577700	39443.00
NA1-2000X-1250H/4P电动抽屉	AC220/230、AC380/400、DC110、DC220	台	1	10054102464500	61613.00
NA1-2000X-1250H/4P电动抽屉无欠压	AC220/230、AC380/400、DC110、DC220	台	1	88509002428400	60710.00
NA1-2000X-1250H/4P电动固定	AC220/230、AC380/400、DC110、DC220	台	1	10047202243500	56088.00

型号规格	技术参数	单位	装箱数	产品编码	出厂价(元)
NA1-2000X-1250H/4P电动固定无欠压	AC220/230、AC380/400、DC110、DC220	台	1	10249002207400	55185.00
NA1-2000X-1250M/3P电动抽屉	AC220/230、AC380/400、DC110、DC220	台	1	10017701771400	44285.00
NA1-2000X-1250M/3P电动抽屉无欠压	AC220/230、AC380/400、DC110、DC220	台	1	88508301735300	43383.00
NA1-2000X-1250M/3P电动固定	AC220/230、AC380/400、DC110、DC220	台	1	10010701584600	39615.00
NA1-2000X-1250M/3P电动固定无欠压	AC220/230、AC380/400、DC110、DC220	台	1	10248301548500	38713.00
NA1-2000X-1250M/3P手动抽屉	AC220/230、AC380/400、DC110、DC220	台	1	10033901624500	40613.00
NA1-2000X-1250M/3P手动固定	AC220/230、AC380/400、DC110、DC220	台	1	10029601437700	35943.00
NA1-2000X-1250M/4P电动抽屉	AC220/230、AC380/400、DC110、DC220	台	1	10051602324500	58113.00
NA1-2000X-1250M/4P电动抽屉无欠压	AC220/230、AC380/400、DC110、DC220	台	1	88508702288400	57210.00
NA1-2000X-1250M/4P电动固定	AC220/230、AC380/400、DC110、DC220	台	1	10040002103500	52588.00
NA1-2000X-1250M/4P电动固定无欠压	AC220/230、AC380/400、DC110、DC220	台	1	10248702067400	51685.00
NA1-2000X-1250M/4P手动抽屉	AC220/230、AC380/400、DC110、DC220	台	1	88526202177600	54440.00
NA1-2000X-1600H/3P电动抽屉	AC220/230、AC380/400、DC110、DC220	台	1	10024501951800	48795.00
NA1-2000X-1600H/3P电动抽屉无欠压	AC220/230、AC380/400、DC110、DC220	台	1	88509401915700	47893.00
NA1-2000X-1600H/3P电动固定	AC220/230、AC380/400、DC110、DC220	台	1	10014301805300	45133.00
NA1-2000X-1600H/3P电动固定无欠压	AC220/230、AC380/400、DC110、DC220	台	1	88500201769200	44230.00
NA1-2000X-1600H/3P手动抽屉	AC220/230、AC380/400、DC110、DC220	台	1	10036301804900	45123.00
NA1-2000X-1600H/3P手动固定	AC220/230、AC380/400、DC110、DC220	台	1	10032101658400	41460.00
NA1-2000X-1600H/4P电动抽屉	AC220/230、AC380/400、DC110、DC220	台	1	10054402505900	62648.00
NA1-2000X-1600H/4P电动抽屉无欠压	AC220/230、AC380/400、DC110、DC220	台	1	88510002469800	61745.00
NA1-2000X-1600H/4P电动固定	AC220/230、AC380/400、DC110、DC220	台	1	10047502271500	56788.00
NA1-2000X-1600H/4P电动固定无欠压	AC220/230、AC380/400、DC110、DC220	台	1	88500802235400	55885.00



NA1-2000万能式断路器

型号规格	技术参数	单位	装箱数	产品编码	出厂价(元)
NA1-2000X-1600M/3P电动抽屉	AC220/230、AC380/400、DC110、DC220	台	1	10018401811800	45295.00
NA1-2000X-1600M/3P电动抽屉无欠压	AC220/230、AC380/400、DC110、DC220	台	1	88509301775700	44393.00
NA1-2000X-1600M/3P电动固定	AC220/230、AC380/400、DC110、DC220	台	1	10011201665300	41633.00
NA1-2000X-1600M/3P手动抽屉	AC220/230、AC380/400、DC110、DC220	台	1	10034201664900	41623.00
NA1-2000X-1600M/3P手动固定	AC220/230、AC380/400、DC110、DC220	台	1	10029901518400	37960.00
NA1-2000X-1600M/4P电动抽屉	AC220/230、AC380/400、DC110、DC220	台	1	10051902365900	59148.00
NA1-2000X-1600M/4P电动抽屉无欠压	AC220/230、AC380/400、DC110、DC220	台	1	88509702329800	58245.00
NA1-2000X-1600M/4P电动固定	AC220/230、AC380/400、DC110、DC220	台	1	10040302131500	53288.00
NA1-2000X-1600M/4P电动固定无欠压	AC220/230、AC380/400、DC110、DC220	台	1	88500502095400	52385.00
NA1-2000X-1600M/4P手动固定	AC220/230、AC380/400、DC110、DC220	台	1	10217801984600	49615.00
NA1-2000X-2000H/3P电动抽屉	AC220/230、AC380/400、DC110、DC220	台	1	10025102435200	60880.00
NA1-2000X-2000H/3P电动抽屉无欠压	AC220/230、AC380/400、DC110、DC220	台	1	88510302399100	59978.00
NA1-2000X-2000H/3P电动固定	AC220/230、AC380/400、DC110、DC220	台	1	10014602211700	55293.00
NA1-2000X-2000H/3P电动固定无欠压	AC220/230、AC380/400、DC110、DC220	台	1	88501302175600	54390.00
NA1-2000X-2000H/3P手动抽屉	AC220/230、AC380/400、DC110、DC220	台	1	10036602288300	57208.00
NA1-2000X-2000H/3P手动固定	AC220/230、AC380/400、DC110、DC220	台	1	10032402064800	51620.00
NA1-2000X-2000H/4P电动抽屉	AC220/230、AC380/400、DC110、DC220	台	1	10054703648700	91218.00
NA1-2000X-2000H/4P电动抽屉无欠压	AC220/230、AC380/400、DC110、DC220	台	1	88510903612600	90315.00
NA1-2000X-2000H/4P电动固定	AC220/230、AC380/400、DC110、DC220	台	1	10037503424000	85600.00
NA1-2000X-2000H/4P电动固定无欠压	AC220/230、AC380/400、DC110、DC220	台	1	88501903387900	84698.00
NA1-2000X-2000M/3P电动抽屉	AC220/230、AC380/400、DC110、DC220	台	1	10019602295200	57380.00
NA1-2000X-2000M/3P电动抽屉无欠压	AC220/230、AC380/400、DC110、DC220	台	1	10019802259100	56478.00
NA1-2000X-2000M/3P电动固定	AC220/230、AC380/400、DC110、DC220	台	1	10011902071700	51793.00
NA1-2000X-2000M/3P电动固定无欠压	AC220/230、AC380/400、DC110、DC220	台	1	88501102035600	50890.00
NA1-2000X-2000M/3P手动抽屉	AC220/230、AC380/400、DC110、DC220	台	1	10034502148300	53708.00
NA1-2000X-2000M/3P手动固定	AC220/230、AC380/400、DC110、DC220	台	1	10030201924800	48120.00
NA1-2000X-2000M/4P手动抽屉	AC220/230、AC380/400、DC110、DC220	台	1	10217303361800	84045.00
NA1-2000X-2000M/4P电动抽屉	AC220/230、AC380/400、DC110、DC220	台	1	10052203508700	87718.00
NA1-2000X-2000M/4P电动抽屉无欠压	AC220/230、AC380/400、DC110、DC220	台	1	88510603472600	86815.00
NA1-2000X-2000M/4P电动固定	AC220/230、AC380/400、DC110、DC220	台	1	10037203284000	82100.00
NA1-2000X-2000M/4P电动固定无欠压	AC220/230、AC380/400、DC110、DC220	台	1	88501603247900	81198.00
NA1-2000X-2000M/4P手动固定	AC220/230、AC380/400、DC110、DC220	台	1	10200503137100	78428.00

NA1-3200万能式断路器

型号规格	技术参数	单位	装箱数	产品编码	出厂价(元)
NA1-3200X-2000H/3P电动抽屉无欠压	AC220/230、AC380/400、DC110、DC220	台	1	88511603080200	77005.00
NA1-3200X-2000H/3P电动固定无欠压	AC220/230、AC380/400、DC110、DC220	台	1	88502402672600	66815.00
NA1-3200X-2000H/4P电动抽屉无欠压	AC220/230、AC380/400、DC110、DC220	台	1	88511904014200	100355.00
NA1-3200X-2000H/4P电动固定无欠压	AC220/230、AC380/400、DC110、DC220	台	1	88502503496500	87413.00
NA1-3200X-2000M/3P电动抽屉	AC220/230、AC380/400、DC110、DC220	台	1	10027202976300	74408.00
NA1-3200X-2000M/3P电动抽屉无欠压	AC220/230、AC380/400、DC110、DC220	台	1	88511302940200	73505.00
NA1-3200X-2000M/3P电动固定	AC220/230、AC380/400、DC110、DC220	台	1	10007502568700	64218.00
NA1-3200X-2000M/3P电动固定无欠压	AC220/230、AC380/400、DC110、DC220	台	1	88502202532600	63315.00
NA1-3200X-2000M/3P手动抽屉	AC220/230、AC380/400、DC110、DC220	台	1	10197202816000	70400.00
NA1-3200X-2000M/4P电动抽屉无欠压	AC220/230、AC380/400、DC110、DC220	台	1	88511403874200	96855.00

NA1-3200万能式断路器



型号规格	技术参数	单位	装箱数	产品编码	出厂价(元)
NA1-3200X-2000M/4P电动固定无欠压	AC220/230、AC380/400、DC110、DC220	台	1	88502303356500	83913.00
NA1-3200X-2000M/4P手动固定	AC220/230、AC380/400、DC110、DC220	台	1	10217603232300	80808.00
NA1-3200X-2500H/3P电动抽屉	AC220/230、AC380/400、DC110、DC220	台	1	10050103116300	77908.00
NA1-3200X-2500H/3P电动抽屉无欠压	AC220/230、AC380/400、DC110、DC220	台	1	10006003080200	77005.00
NA1-3200X-2500H/3P电动固定	AC220/230、AC380/400、DC110、DC220	台	1	10038502708700	67718.00
NA1-3200X-2500H/3P电动固定无欠压	AC220/230、AC380/400、DC110、DC220	台	1	88502902672600	66815.00
NA1-3200X-2500H/3P手动抽屉	AC220/230、AC380/400、DC110、DC220	台	1	10036902956000	73900.00
NA1-3200X-2500H/3P手动固定	AC220/230、AC380/400、DC110、DC220	台	1	10032702548400	63710.00
NA1-3200X-2500H/4P电动抽屉	AC220/230、AC380/400、DC110、DC220	台	1	10055004050300	101258.00
NA1-3200X-2500H/4P电动抽屉无欠压	AC220/230、AC380/400、DC110、DC220	台	1	88512304014200	100355.00
NA1-3200X-2500H/4P电动固定	AC220/230、AC380/400、DC110、DC220	台	1	10047803532600	88315.00
NA1-3200X-2500H/4P电动固定无欠压	AC220/230、AC380/400、DC110、DC220	台	1	88503503496500	87413.00
NA1-3200X-2500M/3P电动抽屉	AC220/230、AC380/400、DC110、DC220	台	1	10048402976300	74408.00
NA1-3200X-2500M/3P电动抽屉无欠压	AC220/230、AC380/400、DC110、DC220	台	1	10048602940200	73505.00
NA1-3200X-2500M/3P电动固定	AC220/230、AC380/400、DC110、DC220	台	1	10037802568700	64218.00
NA1-3200X-2500M/3P电动固定无欠压	AC220/230、AC380/400、DC110、DC220	台	1	10007802532600	63315.00
NA1-3200X-2500M/3P手动抽屉	AC220/230、AC380/400、DC110、DC220	台	1	10034802816000	70400.00
NA1-3200X-2500M/3P手动固定	AC220/230、AC380/400、DC110、DC220	台	1	10030502408400	60210.00
NA1-3200X-2500M/4P电动抽屉	AC220/230、AC380/400、DC110、DC220	台	1	10052503910300	97758.00
NA1-3200X-2500M/4P电动抽屉无欠压	AC220/230、AC380/400、DC110、DC220	台	1	88512003874200	96855.00
NA1-3200X-2500M/4P电动固定	AC220/230、AC380/400、DC110、DC220	台	1	10045703392600	84815.00
NA1-3200X-2500M/4P电动固定无欠压	AC220/230、AC380/400、DC110、DC220	台	1	88503203356500	83913.00
NA1-3200X-3200H/3P电动抽屉	AC220/230、AC380/400、DC110、DC220	台	1	10050403681600	92040.00
NA1-3200X-3200H/3P电动抽屉无欠压	AC220/230、AC380/400、DC110、DC220	台	1	88512703645500	91138.00

型号规格	技术参数	单位	装箱数	产品编码	出厂价(元)
NA1-3200X-3200H/3P电动固定	AC220/230、AC380/400、DC110、DC220	台	1	10038803222600	80565.00
NA1-3200X-3200H/3P电动固定无欠压	AC220/230、AC380/400、DC110、DC220	台	1	88504103186500	79663.00
NA1-3200X-3200H/3P手动抽屉	AC220/230、AC380/400、DC110、DC220	台	1	91400103521300	88033.00
NA1-3200X-3200H/4P电动抽屉	AC220/230、AC380/400、DC110、DC220	台	1	10055304815700	120393.00
NA1-3200X-3200H/4P电动抽屉无欠压	AC220/230、AC380/400、DC110、DC220	台	1	88513104779600	119490.00
NA1-3200X-3200H/4P电动固定	AC220/230、AC380/400、DC110、DC220	台	1	10048104194300	104858.00
NA1-3200X-3200H/4P电动固定无欠压	AC220/230、AC380/400、DC110、DC220	台	1	88504704158200	103955.00
NA1-3200X-3200M/3P电动抽屉	AC220/230、AC380/400、DC110、DC220	台	1	10049003541600	88540.00
NA1-3200X-3200M/3P电动抽屉无欠压	AC220/230、AC380/400、DC110、DC220	台	1	88512603505500	87638.00
NA1-3200X-3200M/3P电动固定	AC220/230、AC380/400、DC110、DC220	台	1	10038103082600	77065.00
NA1-3200X-3200M/3P电动固定无欠压	AC220/230、AC380/400、DC110、DC220	台	1	88503803046500	76163.00
NA1-3200X-3200M/3P手动固定	AC220/230、AC380/400、DC110、DC220	台	1	10044802922300	73058.00
NA1-3200X-3200M/4P电动抽屉	AC220/230、AC380/400、DC110、DC220	台	1	10027004675700	116893.00
NA1-3200X-3200M/4P电动抽屉无欠压	AC220/230、AC380/400、DC110、DC220	台	1	88513004639600	115990.00
NA1-3200X-3200M/4P电动固定	AC220/230、AC380/400、DC110、DC220	台	1	10046004054300	101358.00
NA1-3200X-3200M/4P电动固定无欠压	AC220/230、AC380/400、DC110、DC220	台	1	88504404018200	100455.00
NA1-3200X-3200M/4P手动抽屉	AC220/230、AC380/400、DC110、DC220	台	1	10223304515400	112885.00



NA1-4000万能式断路器

型号规格	技术参数	单位	装箱数	产品编码	出厂价(元)
NA1-4000X-4000H/3P电动抽屉	AC220/230、AC380/400、DC110、DC220	台	1	10025705894900	147373.00
NA1-4000X-4000H/3P电动抽屉无欠压	AC220/230、AC380/400、DC110、DC220	台	1	10025905858800	146470.00
NA1-4000X-4000H/3P电动固定	AC220/230、AC380/400、DC110、DC220	台	1	10014905264900	131623.00
NA1-4000X-4000H/3P电动固定无欠压	AC220/230、AC380/400、DC110、DC220	台	1	88505305228800	130720.00
NA1-4000X-4000H/3P手动抽屉	AC220/230、AC380/400、DC110、DC220	台	1	91400005734600	143365.00
NA1-4000X-4000H/4P电动抽屉	AC220/230、AC380/400、DC110、DC220	台	1	10028007024100	175603.00
NA1-4000X-4000M/3P电动抽屉	AC220/230、AC380/400、DC110、DC220	台	1	10021405754900	143873.00
NA1-4000X-4000M/3P电动抽屉无欠压	AC220/230、AC380/400、DC110、DC220	台	1	10021605718800	142970.00
NA1-4000X-4000M/3P电动固定	AC220/230、AC380/400、DC110、DC220	台	1	10012805124900	128123.00
NA1-4000X-4000M/3P电动固定无欠压	AC220/230、AC380/400、DC110、DC220	台	1	88505005088800	127220.00
NA1-4000X-4000M/4P电动抽屉	AC220/230、AC380/400、DC110、DC220	台	1	10027406884100	172103.00

NA1-6300万能式断路器

型号规格	技术参数	单位	装箱数	产品编码	出厂价(元)
NA1-6300X-4000H/3P电动抽屉无欠压	AC220/230、AC380/400、DC110、DC220	台	1	88514309305700	232643.00
NA1-6300X-4000H/4P电动抽屉无欠压	AC220/230、AC380/400、DC110、DC220	台	1	88514611101500	277538.00
NA1-6300X-4000M/3P电动抽屉	AC220/230、AC380/400、DC110、DC220	台	1	10007909245200	231130.00
NA1-6300X-4000M/3P电动抽屉无欠压	AC220/230、AC380/400、DC110、DC220	台	1	88513709165700	229143.00
NA1-6300X-4000M/3P手动抽屉	AC220/230、AC380/400、DC110、DC220	台	1	10196709080400	227010.00
NA1-6300X-4000M/4P电动抽屉	AC220/230、AC380/400、DC110、DC220	台	1	10008011041000	276025.00
NA1-6300X-4000M/4P电动抽屉无欠压	AC220/230、AC380/400、DC110、DC220	台	1	88514010961500	274038.00
NA1-6300X-5000H/3P电动抽屉	AC220/230、AC380/400、DC110、DC220	台	1	10026109396200	234905.00
NA1-6300X-5000H/3P电动抽屉无欠压	AC220/230、AC380/400、DC110、DC220	台	1	88515409316700	232918.00
NA1-6300X-5000H/4P电动抽屉	AC220/230、AC380/400、DC110、DC220	台	1	10028311181000	279525.00
NA1-6300X-5000H/4P电动抽屉无欠压	AC220/230、AC380/400、DC110、DC220	台	1	88515711101500	277538.00
NA1-6300X-5000M/3P电动抽屉	AC220/230、AC380/400、DC110、DC220	台	1	10022009256200	231405.00
NA1-6300X-5000M/3P电动抽屉无欠压	AC220/230、AC380/400、DC110、DC220	台	1	88514909176700	229418.00
NA1-6300X-5000M/4P电动抽屉	AC220/230、AC380/400、DC110、DC220	台	1	10027711041000	276025.00
NA1-6300X-5000M/4P电动抽屉无欠压	AC220/230、AC380/400、DC110、DC220	台	1	88515110961500	274038.00
NA1-6300X-6300H/3P电动抽屉	AC220/230、AC380/400、DC110、DC220	台	1	10026410146900	253673.00
NA1-6300X-6300H/3P电动抽屉无欠压	AC220/230、AC380/400、DC110、DC220	台	1	88516310067400	251685.00
NA1-6300X-6300M/3P电动抽屉	AC220/230、AC380/400、DC110、DC220	台	1	10022310006900	250173.00
NA1-6300X-6300M/3P电动抽屉无欠压	AC220/230、AC380/400、DC110、DC220	台	1	88516109927400	248185.00

DW15系列万能式断路器



型号规格	技术参数	单位	装箱数	产品编码	出厂价(元)
DW15-200电磁电动	AC220V、AC380V、DC220V	台	1	10604200355300	8883.00
DW15-200电磁手动	AC220V、AC380V、DC220V	台	1	10601000326000	8150.00
DW15-200电磁电动无欠压	AC220V、AC380V、DC220V	台	1	10686100348000	8700.00
DW15-200热磁电动	AC220V、AC380V、DC220V	台	1	10615600385800	9645.00
DW15-200热磁电动无欠压	AC220V、AC380V、DC220V	台	1	10615800378400	9460.00
DW15-200热磁手动	AC220V、AC380V、DC220V	台	1	10613100355300	8883.00
DW15-400电磁电动	AC220V、AC380V、DC220V	台	1	10604600355300	8883.00
DW15-400电磁电动无欠压	AC220V、AC380V、DC220V	台	1	10686300348000	8700.00
DW15-400电磁手动	AC220V、AC380V、DC220V	台	1	10601200326000	8150.00
DW15-400热磁电动	AC220V、AC380V、DC220V	台	1	10616700398000	9950.00
DW15-400热磁电动无欠压	AC220V、AC380V、DC220V	台	1	10616900390700	9768.00
DW15-400热磁手动	AC220V、AC380V、DC220V	台	1	10613300355300	8883.00
DW15-630电磁电动	AC220V、AC380V、DC220V	台	1	10605300399200	9980.00
DW15-630电磁电动无欠压	AC220V、AC380V、DC220V	台	1	10686500391900	9798.00
DW15-630电磁手动	AC220V、AC380V、DC220V	台	1	10601600338200	8455.00
DW15-630热磁电动	AC220V、AC380V、DC220V	台	1	10618400421200	10530.00
DW15-630热磁电动无欠压	AC220V、AC380V、DC220V	台	1	10618800413900	10348.00
DW15-630热磁手动	AC220V、AC380V、DC220V	台	1	10613500365100	9128.00
DW15C-200电磁电动	AC220V、AC380V、DC220V	台	1	10608500786200	19655.00
DW15C-200电磁手动	AC220V、AC380V、DC220V	台	1	10603100654400	16360.00
DW15C-200热磁电动	AC220V、AC380V、DC220V	台	1	10625500800800	20020.00
DW15C-200热磁手动	AC220V、AC380V、DC220V	台	1	10614900717900	17948.00
DW15C-400电磁电动	AC220V、AC380V、DC220V	台	1	10608700786200	19655.00
DW15C-400电磁手动	AC220V、AC380V、DC220V	台	1	10603300654400	16360.00

型号规格	技术参数	单位	装箱数	产品编码	出厂价(元)
DW15C-400热磁电动	AC220V、AC380V、DC220V	台	1	10625700800800	20020.00
DW15C-400热磁电动无欠压	AC220V、AC380V、DC220V	台	1	10625900793500	19838.00
DW15C-400热磁手动	AC220V、AC380V、DC220V	台	1	10615100717900	17948.00
DW15C-630电磁电动	AC220V、AC380V、DC220V	台	1	10608900786200	19655.00
DW15C-630电磁手动	AC220V、AC380V、DC220V	台	1	10603500706900	17673.00
DW15C-630热磁电动	AC220V、AC380V、DC220V	台	1	10626100800800	20020.00
DW15C-630热磁电动无欠压	AC220V、AC380V、DC220V	台	1	10626300793500	19838.00
DW15C-630热磁手动	AC220V、AC380V、DC220V	台	1	10615300739800	18495.00
DW15-200电磁电动主	AC1140	台	1	10631200470100	11753.00
DW15-200电磁手动主	AC1140	台	1	10630900427300	10683.00
DW15-200热磁电动主	AC1140	台	1	10631800527400	13185.00
DW15-200热磁手动主	AC1140	台	1	10631500452900	11323.00
DW15-400电磁电动主	AC1140	台	1	10631300536000	13400.00
DW15-400电磁手动主	AC1140	台	1	10631000465100	11628.00
DW15-400热磁电动主	AC1140	台	1	10631900562800	14070.00
DW15-400热磁手动主	AC1140	台	1	10631600452900	11323.00
DW15-630电磁电动主	AC1140	台	1	10631400565300	14133.00
DW15-630电磁手动主	AC1140	台	1	10631100493200	12330.00
DW15-630热磁电动主	AC1140	台	1	10600400597000	14925.00
DW15-630热磁手动主	AC1140	台	1	10631700520100	13003.00
DW15-1000 800电磁电动	AC1140	台	1	10606900860700	21518.00
DW15-1000 800热磁手动	AC1140	台	1	10614300811900	20298.00



DW15系列万能式断路器

型号规格	技术参数	单位	装箱数	产品编码	出厂价(元)
DW15-1000电磁电动	AC220V、AC380V、DC220V	台	1	10605800860700	21518.00
DW15-1000电磁手动	AC220V、AC380V、DC220V	台	1	10601900767900	19198.00
DW15-1000热磁电动	AC220V、AC380V、DC220V	台	1	10619800885100	22128.00
DW15-1000热磁电动无欠压	AC220V、AC380V、DC220V	台	1	10620100877800	21945.00
DW15-1000热磁手动	AC220V、AC380V、DC220V	台	1	10613900811900	20298.00
DW15-1600电磁电动	AC220V、AC380V、DC220V	台	1	10606300962000	24050.00
DW15-1600/1200电磁电动无欠压	AC220V、AC380V、DC220V	台	1	10607800954700	23868.00
DW15-1600电磁手动	AC220V、AC380V、DC220V	台	1	10602500879000	21975.00
DW15-1600热磁电动	AC220V、AC380V、DC220V	台	1	10620400969400	24235.00
DW15-1600热磁电动无欠压	AC220V、AC380V、DC220V	台	1	10620700962000	24050.00
DW15-1600热磁手动	AC220V、AC380V、DC220V	台	1	10614100855800	21395.00
DW15-1600电磁电快	AC220V、AC380V、DC220V	台	1	10611100958400	23960.00
DW15-1600电磁电快无欠压	AC220V、AC380V、DC220V	台	1	10611300951000	23775.00
DW15-1600电磁手快	AC220V、AC380V、DC220V	台	1	10609500927800	23195.00
DW15-1600热磁电快	AC220V、AC380V、DC220V	台	1	10628300958400	23960.00
DW15-1600热磁电快无欠压	AC220V、AC380V、DC220V	台	1	10628600951000	23775.00
DW15-1600热磁手快	AC220V、AC380V、DC220V	台	1	10627100844800	21120.00
DW15-1000/750热磁电快无欠压	AC220V、AC380V、DC220V	台	1	10628800865600	21640.00
DW15-1000电磁电快	AC220V、AC380V、DC220V	台	1	10610600854600	21365.00
DW15-1000电磁手快	AC220V、AC380V、DC220V	台	1	10609300766700	19168.00
DW15-1000热磁电快	AC220V、AC380V、DC220V	台	1	10627700872900	21823.00
DW15-1000热磁电快无欠压	AC220V、AC380V、DC220V	台	1	10627900865600	21640.00
DW15-1000热磁手快	AC220V、AC380V、DC220V	台	1	10626900767900	19198.00
DW15-1000电磁电动无欠压	AC220V、AC380V、DC220V	台	1	10686700853400	21335.00

型号规格	技术参数	单位	装箱数	产品编码	出厂价(元)
DW15-1600电磁电动无欠压	AC220V、AC380V、DC220V	台	1	10687000954700	23868.00
DW15-2500 2000电磁电动	AC220V、AC380V、DC220V	台	1	10608302097400	52435.00
DW15-2500 2000热磁电动	AC220V、AC380V、DC220V	台	1	10623102153500	53838.00
DW15-2500电磁电动	AC220V、AC380V、DC220V	台	1	10607102097400	52435.00
DW15-2500电磁手动	AC220V、AC380V、DC220V	台	1	10602701943500	48588.00
DW15-2500热磁电动	AC220V、AC380V、DC220V	台	1	10622302153500	53838.00
DW15-2500热磁电动无欠压	AC220V、AC380V、DC220V	台	1	10687202146200	53655.00
DW15-2500热磁手动	AC220V、AC380V、DC220V	台	1	10614502083900	52098.00
DW15-2500电磁电快	AC220V、AC380V、DC220V	台	1	10611702121800	53045.00
DW15-2500 2000电磁电快无欠压	AC220V、AC380V、DC220V	台	1	10612402114400	52860.00
DW15-2500电磁手快	AC220V、AC380V、DC220V	台	1	10609702083900	52098.00
DW15-2500热磁电快	AC220V、AC380V、DC220V	台	1	10629202134000	53350.00
DW15-2500热磁手快	AC220V、AC380V、DC220V	台	1	10627302123000	53075.00
DW15-2500热磁电动主	AC1140	台	1	10629402333000	58325.00
DW15-4000电磁电动	AC220V、AC380V、DC220V	台	1	10608002970200	74255.00
DW15-4000电磁电动无欠压	AC220V、AC380V、DC220V	台	1	10687402962900	74073.00
DW15-4000电磁手动	AC220V、AC380V、DC220V	台	1	10602902886000	72150.00
DW15-4000热磁电动	AC220V、AC380V、DC220V	台	1	10623803083700	77093.00
DW15-4000热磁电动无欠压	AC220V、AC380V、DC220V	台	1	10687303076400	76910.00
DW15-4000热磁手动	AC220V、AC380V、DC220V	台	1	10614702938500	73463.00
DW15-5000电磁电动	AC220V、AC380V、DC220V	台	1	10600103495200	87380.00
DW15-6300电磁电动	AC220V、AC380V、DC220V	台	1	10600804676900	116923.00

DW15系列万能式断路器



型号规格	技术参数	单位	装箱数	产品编码	出厂价(元)
DW15-4000电磁电快	AC220V、AC380V、DC220V	台	1	10612203005600	75140.00
DW15-4000电磁手快	AC220V、AC380V、DC220V	台	1	10609903025200	75630.00
DW15-4000热磁电快	AC220V、AC380V、DC220V	台	1	10630203002000	75050.00
DW15-4000热磁手快	AC220V、AC380V、DC220V	台	1	10627502991000	74775.00
DW15-4000电磁电动主	AC1140	台	1	10608202648000	66200.00
DW15-4000热磁电动主	AC1140	台	1	10600602648000	66200.00
DW15-5000电磁电动主	AC1140	台	1	10685303913900	97848.00

DW17系列万能式断路器



型号规格	技术参数	单位	装箱数	产品编码	出厂价(元)
DW17-630A 固定式手动垂直	AC110V、AC220V、AC380V、DC220V	台	1	10314700748900	18723.00
DW17-630A 固定式手动水平	AC110V、AC220V、AC380V、DC220V	台	1	10312500700500	17513.00
DW17-800A 固定式手动垂直	AC110V、AC220V、AC380V、DC220V	台	1	10314900791200	19780.00
DW17-800A 固定式手动水平	AC110V、AC220V、AC380V、DC220V	台	1	10312700721600	18040.00
DW17-1000A 固定式手动垂直	AC110V、AC220V、AC380V、DC220V	台	1	10315100829700	20743.00
DW17-1000A 固定式手动水平	AC110V、AC220V、AC380V、DC220V	台	1	10312900755100	18878.00
DW17-1250A 固定式手动垂直	AC110V、AC220V、AC380V、DC220V	台	1	10315500993600	24840.00
DW17-1250A 固定式手动水平	AC110V、AC220V、AC380V、DC220V	台	1	10313100869400	21735.00
DW17-1600A 固定式手动垂直	AC110V、AC220V、AC380V、DC220V	台	1	10315701048300	26208.00
DW17-1600A 固定式手动水平	AC110V、AC220V、AC380V、DC220V	台	1	10313300893000	22325.00
DW17-1900A 固定式手动水平	AC110V、AC220V、AC380V、DC220V	台	1	10313501119100	27978.00
DW17-630A 固定式电动快速垂直	AC110V、AC220V、AC380V、DC220V	台	1	10335200850800	21270.00
DW17-630A固定式电快速垂直无欠压	AC110V、AC220V、AC380V、DC220V	台	1	10457000833400	20835.00
DW17-630A 固定式电动快速水平	AC110V、AC220V、AC380V、DC220V	台	1	10328600798600	19965.00
DW17-800A 固定式电动快速垂直	AC110V、AC220V、AC380V、DC220V	台	1	10335700893000	22325.00
DW17-800固定式电动快速垂直 无欠压	AC110V、AC220V、AC380V、DC220V	台	1	10459300875600	21890.00
DW17-800A 固定式电动快速水平	AC110V、AC220V、AC380V、DC220V	台	1	10328800814800	20370.00
DW17-1000A 固定式电动快速垂直	AC110V、AC220V、AC380V、DC220V	台	1	10336100930300	23258.00
DW17-1000固定式电动快速垂直 无欠压	AC110V、AC220V、AC380V、DC220V	台	1	10459400912900	22823.00
DW17-1000A 固定式电动快速水平	AC110V、AC220V、AC380V、DC220V	台	1	10328900853300	21333.00
DW17-1000A 固定式电快水平 无欠压	AC110V、AC220V、AC380V、DC220V	台	1	10300300835900	20898.00
DW17-1250A 固定式电动快速垂直	AC110V、AC220V、AC380V、DC220V	台	1	10332901096700	27418.00
DW17-1250A 固定式电快垂直 无欠压	AC110V、AC220V、AC380V、DC220V	台	1	10300701079300	26983.00
DW17-1250A 固定式电动快速水平	AC110V、AC220V、AC380V、DC220V	台	1	10329000965100	24128.00
DW17-1250/630A固定式电快水平无欠压	AC110V、AC220V、AC380V、DC220V	台	1	10329100947600	23690.00
DW17-1600A 固定式电动快速垂直	AC110V、AC220V、AC380V、DC220V	台	1	10336601156300	28908.00
DW17-1600A 固定式电快垂直 无欠压	AC110V、AC220V、AC380V、DC220V	台	1	10336701139000	28475.00
DW17-1600A 固定式电动快速水平	AC110V、AC220V、AC380V、DC220V	台	1	10329201030900	25773.00
DW17-1900A 固定式电动快速垂直	AC110V、AC220V、AC380V、DC220V	台	1	10319701383600	34590.00
DW17-1900A 固定式电快垂直 无欠压	AC110V、AC220V、AC380V、DC220V	台	1	10301601366200	34155.00
DW17-1900A 固定式电动快速水平	AC110V、AC220V、AC380V、DC220V	台	1	10329301224600	30615.00
DW17-630A 固定式垂直预储能	AC110V、AC220V、AC380V、DC220V	台	1	10322300886800	22170.00
DW17-630A 固定式水平预储能	AC110V、AC220V、AC380V、DC220V	台	1	10320000869400	21735.00
DW17-800A 固定式垂直预储能	AC110V、AC220V、AC380V、DC220V	台	1	10322500943900	23598.00
DW17-800A 固定式水平预储能	AC110V、AC220V、AC380V、DC220V	台	1	10320200909200	22730.00



DW17系列万能式断路器

型号规格	技术参数	单位	装箱数	产品编码	出厂价(元)
DW17-1000A 固定式垂直预储能	AC110V、AC220V、AC380V、DC220V	台	1	10322701001100	25028.00
DW17-1000A 固定式水平预储能	AC110V、AC220V、AC380V、DC220V	台	1	10320400972500	24313.00
DW17-1250A 固定式垂直预储能	AC110V、AC220V、AC380V、DC220V	台	1	10322901119100	27978.00
DW17-1250A 固定式水平预储能	AC110V、AC220V、AC380V、DC220V	台	1	10320601016000	25400.00
DW17-1600A 固定式垂直预储能	AC110V、AC220V、AC380V、DC220V	台	1	10323101218400	30460.00
DW17-1600A 固定式水平预储能	AC110V、AC220V、AC380V、DC220V	台	1	10320801207300	30183.00
DW17-1900A 固定式垂直预储能	AC110V、AC220V、AC380V、DC220V	台	1	10319301500300	37508.00
DW17-1900A 固定式水平预储能	AC110V、AC220V、AC380V、DC220V	台	1	10321001343900	33598.00
DW17-630A 抽屉式手动	AC110V、AC220V、AC380V、DC220V	台	1	10316901100400	27510.00
DW17-800A 抽屉式手动	AC110V、AC220V、AC380V、DC220V	台	1	10317101136400	28410.00
DW17-1000A 抽屉式手动	AC110V、AC220V、AC380V、DC220V	台	1	10317301184900	29623.00
DW17-1250A 抽屉式手动	AC110V、AC220V、AC380V、DC220V	台	1	10317501312800	32820.00
DW17-1600A 抽屉式手动	AC110V、AC220V、AC380V、DC220V	台	1	10317701350100	33753.00
DW17-1900A 抽屉式手动	AC110V、AC220V、AC380V、DC220V	台	1	10317901754900	43873.00
DW17-630A 抽屉式电动快速	AC110V、AC220V、AC380V、DC220V	台	1	10342001184900	29623.00
DW17-630抽屉式电动快速 无欠压	AC110V、AC220V、AC380V、DC220V	台	1	10457901167500	29188.00
DW17-800A 抽屉式电动快速	AC110V、AC220V、AC380V、DC220V	台	1	10342201224600	30615.00
DW17-1000A 抽屉式电动快速	AC110V、AC220V、AC380V、DC220V	台	1	10342301271800	31795.00
DW17-1000抽屉式电动快速 无欠压	AC110V、AC220V、AC380V、DC220V	台	1	10458101254400	31360.00
DW17-1250A 抽屉式电动快速	AC110V、AC220V、AC380V、DC220V	台	1	10342501404700	35118.00
DW17-1250抽屉式电动快速 无欠压	AC110V、AC220V、AC380V、DC220V	台	1	10458301387400	34685.00
DW17-1600A 抽屉式电动快速	AC110V、AC220V、AC380V、DC220V	台	1	10342801432000	35800.00
DW17-1600抽屉式电动快速 无欠压	AC110V、AC220V、AC380V、DC220V	台	1	10458501414700	35368.00
DW17-1900A 抽屉式电动快速	AC110V、AC220V、AC380V、DC220V	台	1	10342901850600	46265.00

型号规格	技术参数	单位	装箱数	产品编码	出厂价(元)
DW17-1900抽屉式电动快速 无欠压	AC110V、AC220V、AC380V、DC220V	台	1	10458701833200	45830.00
DW17-630A 抽屉式预储能	AC110V、AC220V、AC380V、DC220V	台	1	10324301350100	33753.00
DW17-800A 抽屉式预储能	AC110V、AC220V、AC380V、DC220V	台	1	10324501391000	34775.00
DW17-1000A 抽屉式预储能	AC110V、AC220V、AC380V、DC220V	台	1	10324701469300	36733.00
DW17-1250A 抽屉式预储能	AC110V、AC220V、AC380V、DC220V	台	1	10324901535100	38378.00
DW17-1600A 抽屉式预储能	AC110V、AC220V、AC380V、DC220V	台	1	10325101569900	39248.00
DW17-1600A 抽屉式预储能 无欠压	AC110V、AC220V、AC380V、DC220V	台	1	10300201552500	38813.00
DW17-1900A 抽屉式预储能	AC110V、AC220V、AC380V、DC220V	台	1	10325301943700	48593.00
DW17-2000A 固定式手动垂直	AC110V、AC220V、AC380V、DC220V	台	1	10316101671800	41795.00
DW17-2000A 固定式手动水平	AC110V、AC220V、AC380V、DC220V	台	1	10313701458100	36453.00
DW17-2500A 固定式手动垂直	AC110V、AC220V、AC380V、DC220V	台	1	10316301942500	48563.00
DW17-2500A 固定式手动水平	AC110V、AC220V、AC380V、DC220V	台	1	10313901720200	43005.00
DW17-2900A 固定式手动水平	AC110V、AC220V、AC380V、DC220V	台	1	10314102181000	54525.00
DW17-2000A 固定式电动快速垂直	AC110V、AC220V、AC380V、DC220V	台	1	10337201782300	44558.00
DW17-2000A 固定式电快垂直 无欠压	AC110V、AC220V、AC380V、DC220V	台	1	10337301764900	44123.00
DW17-2000A 固定式电动快速水平	AC110V、AC220V、AC380V、DC220V	台	1	10329401556200	38905.00
DW17-2000/1600A固定式电快水平无欠压	AC110V、AC220V、AC380V、DC220V	台	1	10329701538900	38473.00
DW17-2500A 固定式电动快速垂直	AC110V、AC220V、AC380V、DC220V	台	1	10337902113900	52848.00
DW17-2500固定式电动快速垂直 无欠压	AC110V、AC220V、AC380V、DC220V	台	1	10459502096500	52413.00
DW17-2500A 固定式电动快速水平	AC110V、AC220V、AC380V、DC220V	台	1	10329501820800	45520.00
DW17-2500A 固定式电快水平 无欠压	AC110V、AC220V、AC380V、DC220V	台	1	10300401803400	45085.00

DW17系列万能式断路器



型号规格	技术参数	单位	装箱数	产品编码	出厂价(元)
DW17-2900A 固定式电动快速水平	AC110V、AC220V、AC380V、DC220V	台	1	10329602353600	58840.00
DW17-2000A 固定式垂直预储能	AC110V、AC220V、AC380V、DC220V	台	1	10323501812100	45303.00
DW17-2000A 固定式水平预储能	AC110V、AC220V、AC380V、DC220V	台	1	10321301637000	40925.00
DW17-2500A 固定式垂直预储能	AC110V、AC220V、AC380V、DC220V	台	1	10323702132600	53315.00
DW17-2500A 固定式水平预储能	AC110V、AC220V、AC380V、DC220V	台	1	10321501904000	47600.00
DW17-2900A 固定式水平预储能	AC110V、AC220V、AC380V、DC220V	台	1	10321702455500	61388.00
DW17-2000A 抽屉式手动	AC110V、AC220V、AC380V、DC220V	台	1	10318202303900	57598.00
DW17-2500A 抽屉式手动	AC110V、AC220V、AC380V、DC220V	台	1	10318402603300	65083.00
DW17-2900A 抽屉式手动	AC110V、AC220V、AC380V、DC220V	台	1	10318603676300	91908.00
DW17-2000A 抽屉式电动快速	AC110V、AC220V、AC380V、DC220V	台	1	10343402390900	59773.00
DW17-2000抽屉式电动快速 无欠压	AC110V、AC220V、AC380V、DC220V	台	1	10458902373500	59338.00
DW17-2500A 抽屉式电动快速	AC110V、AC220V、AC380V、DC220V	台	1	10343802711300	67783.00
DW17-2900A 抽屉式电动快速	AC110V、AC220V、AC380V、DC220V	台	1	10344503774500	94363.00
DW17-2000A 抽屉式预储能	AC110V、AC220V、AC380V、DC220V	台	1	10325702433100	60828.00
DW17-2500A 抽屉式预储能	AC110V、AC220V、AC380V、DC220V	台	1	10326302751000	68775.00
DW17-2900A 抽屉式预储能	AC110V、AC220V、AC380V、DC220V	台	1	10326503810500	95263.00
DW17-3200A 固定式手动垂直	AC110V、AC220V、AC380V、DC220V	台	1	10316502988300	74708.00
DW17-3200A 固定式手动水平	AC110V、AC220V、AC380V、DC220V	台	1	10314302502600	62565.00
DW17-3900A 固定式手动水平	AC110V、AC220V、AC380V、DC220V	台	1	10314503120000	78000.00
DW17-3200A 固定式电动快速垂直	AC110V、AC220V、AC380V、DC220V	台	1	10338503121100	78028.00
DW17-3200固定式电动快速垂直 无欠压	AC110V、AC220V、AC380V、DC220V	台	1	10459703103800	77595.00
DW17-3200A 固定式电动快速水平	AC110V、AC220V、AC380V、DC220V	台	1	10329902616900	65423.00
DW17-3900A 固定式电动快速水平	AC110V、AC220V、AC380V、DC220V	台	1	10330003709900	92748.00
DW17-3200A 固定式垂直预储能	AC110V、AC220V、AC380V、DC220V	台	1	10323903136100	78403.00
DW17-3200A 固定式水平预储能	AC110V、AC220V、AC380V、DC220V	台	1	10321902943500	73588.00
DW17-3900A 固定式水平预储能	AC110V、AC220V、AC380V、DC220V	台	1	10322104118500	102963.00
DW17-3200A 抽屉式手动	AC110V、AC220V、AC380V、DC220V	台	1	10318803948300	98708.00
DW17-3900A 抽屉式手动	AC110V、AC220V、AC380V、DC220V	台	1	10319005159300	128983.00
DW17-3200A 抽屉式电动快速	AC110V、AC220V、AC380V、DC220V	台	1	10344604051500	101288.00
DW17-3200抽屉式电动快速 无欠压	AC110V、AC220V、AC380V、DC220V	台	1	10459104034000	100850.00
DW17-3900A 抽屉式电动快速	AC110V、AC220V、AC380V、DC220V	台	1	10344705258700	131468.00
DW17-3900抽屉式电动快速 无欠压	AC110V、AC220V、AC380V、DC220V	台	1	10459205241200	131030.00
DW17-3200A 抽屉式预储能	AC110V、AC220V、AC380V、DC220V	台	1	10327104087400	102185.00
DW17-3900A 抽屉式预储能	AC110V、AC220V、AC380V、DC220V	台	1	10327305739300	143483.00



NM1系列塑料外壳式断路器

型号规格	技术参数	单位	装箱数	产品编码	出厂价(元)
NM1-63S/3200 (32002、3300、33002) G	10A-63A	台	18	20470400021800	545.00
NM1-63S/3208 (32082、3308、33082) G	10A-63A	台	18	26633500024600	615.00
NM1-63S/3210 (32102) G AC230V、AC400V、DC24V	10A-63A	台	18	26635100028400	710.00
NM1-63S/3220 (32202、3320、33202) G	10A-63A	台	18	26636500024600	615.00
NM1-63S/3228 (32282、3328、33282) G	10A-63A	台	18	26637900025600	640.00
NM1-63S/3248 G DC24V	20A	台	18	31065200032200	805.00
NM1-63S/3260 (32602) G	10A-63A	台	18	26639500027400	685.00
NM1-63S/3268 (32682、3368、33682) G	10A-63A	台	18	26640900028400	710.00
NM1-63S/3300 板后接线 G	10A-63A	台	18	26642300037800	945.00
NM1-63S/3300 (33002、3200) 插入式 G	10A-63A	台	18	20471200056300	1408.00
NM1-63S/3300 透明 G	10A-63A	台	18	31874500021100	528.00
NM1-63S/3308 透明 G	63A	台	18	31875200023900	598.00
NM1-63S/3310 (33102) G AC230V、AC400V、DC24V	10A-63A	台	18	20471600028400	710.00
NM1-63S/33102 AC230V 插入式 G	16A-63A	台	18	26648200062900	1573.00
NM1-63S/3310 透明 AC230V G	63A	台	18	31875400027700	693.00
NM1-63S/3310Y AC400V 内置式 G	32A-63A	台	18	26665300029300	733.00
NM1-63S/3318 (33182) G AC230V、AC400V、DC24V	10A-63A	台	18	20471900031200	780.00
NM1-63S/3320 透明 G	63A	台	18	31875500023900	598.00
NM1-63S/3330 (33302) G AC230V、AC400V	10A-63A	台	18	20472400038800	970.00
NM1-63S/3330 透明 AC230V G	63A	台	18	31875600038100	953.00
NM1-63S/3338 (33382) G AC230V、AC400V	10A-63A	台	18	20472600041600	1040.00
NM1-63S/3340 AC230V 插入式 G	10A-63A	台	18	20472800065700	1643.00

型号规格	技术参数	单位	装箱数	产品编码	出厂价(元)
NM1-63S/3340 (33402) G AC230V、AC400V、DC24V	10A-63A	台	18	20472900031200	780.00
NM1-63S/3340 透明 AC230V G	63A	台	18	31875700030500	763.00
NM1-63S/3348 (33482) G AC230V、AC400V、DC24V	10A-63A	台	18	20473100032200	805.00
NM1-63S/3350 (33502) G AC230V、AC400V	10A-63A	台	18	20473400045400	1135.00
NM1-63S/3360 (33602) G	10A-63A	台	18	20473600027400	685.00
NM1-63S/3360 透明 G	63A	台	18	31875800026700	668.00
NM1-63S/3370 (33702) G AC230V、AC400V	10A-63A	台	18	20473800041600	1040.00
NM1-63S/3370 透明 AC230V G	63A	台	18	31875900040900	1023.00
NM1-63S/3378 (33782) G AC230V、AC400V	10A-63A	台	18	20474000042600	1065.00
NM1-63S/4300B G	10A-63A	台	16	20474900027800	695.00
NM1-63S/4300B 透明 G	10A-63A	台	16	31876000029200	730.00
NM1-63S/4308B 透明 G	63A	台	16	31876800032000	800.00
NM1-63S/4310B 透明 AC230V G	63A	台	16	31876900035800	895.00
NM1-63S/4320B 透明 G	63A	台	16	31877000032000	800.00
NM1-63S/4330B 透明 AC230V G	63A	台	16	31877100046200	1155.00
NM1-63S/4340B 透明 AC230V G	63A	台	16	31877200038600	965.00
NM1-63S/4360B 透明 G	63A	台	16	31877300034800	870.00
NM1-63S/4370B 透明 AC230V G	63A	台	16	31877400049000	1225.00
NM1-63S/4310YB AC400V 内置式 G	32A-63A	台	16	26665700035300	883.00
NM1-63SP/3300 (33002) G AC230V、AC400V	10A-63A	台	18	26663300126800	3170.00
NM1-63SP/3308 (33082) G AC230V、AC400V	63A	台	18	31072500129600	3240.00

NM1系列塑料外壳式断路器



型号规格	技术参数	单位	装箱数	产品编码	出厂价(元)
NM1-63SP/3310 AC230V 插入式 G	63A	台	18	31072900167900	4198.00
NM1-63SP/3310 (33102) G AC230V、AC400V	63A	台	18	31073000133400	3335.00
NM1-63SP/3318 (33182) G AC230V、AC400V	63A	台	18	31073400136200	3405.00
NM1-63SP/3320 G AC230V	50A-63A	台	18	31073800129600	3240.00
NM1-63SP/3330 (33002) G AC230V、AC400V	10A-63A	台	18	31074000143800	3595.00
NM1-63SP/3338 (33382) G AC230V、AC400V	10A-63A	台	18	31075600146600	3665.00
NM1-63SP/3340 (33402) G AC230V、AC400V	10A-63A	台	18	31077200136200	3405.00
NM1-63SP/3348 (33482) G AC230V、AC400V	10A-63A	台	18	31078800137200	3430.00
NM1-63SP/3350 (33502) G AC230V、AC400V	10A-63A	台	18	31080400150400	3760.00
NM1-63SP/3360 G AC230V	40A	台	18	31081900132400	3310.00
NM1-63SP/3370 (33702) G AC230V、AC400V	10A-63A	台	18	31082100146600	3665.00
NM1-63SP/3378 (33782) G AC230V、AC400V	10A-63A	台	18	31083600147600	3690.00
NM1-63SZ/3300 (33002) G	10A-63A	台	18	26664300034600	865.00
NM1-63SZ/3310 AC230V	10A-63A	台	18	31085300041200	1030.00
NM1-63SZ/3320 G	63A	台	18	31086100037400	935.00
NM1-63SZ/3320 插入式 G	63A	台	18	31086200071900	1798.00
NM1-63H/3200 (32002, 3300, 33002)	10A-63A	台	18	12283500025100	628.00
NM1-63H/3208 (32082, 3308, 33082)	10A-63A	台	18	12284200027900	698.00
NM1-63H/3308 63A 透明	63A	台	18	11503900024800	620.00
NM1-63H/3210 AC230V、AC400V	10A-63A	台	18	12284900031700	793.00
NM1-63H/3220 (32202, 3320, 33202)	10A-63A	台	18	12285600027900	698.00
NM1-63H/3228 (32282, 3328, 33282)	10A-63A	台	18	12286300028900	723.00
NM1-63H/3230 (3330, 33302) AC230V、AC400V	10A-63A	台	18	12287000042100	1053.00
NM1-63H/3240 (3340, 33402) AC230V、AC400V、DC24V	10A-63A	台	18	12288500034500	863.00

型号规格	技术参数	单位	装箱数	产品编码	出厂价(元)
NM1-63H/3260 (32602)	10A-63A	台	18	12290100030700	768.00
NM1-63H/3268 (32682, 3368, 33682)	10A-63A	台	18	12290800031700	793.00
NM1-63H/3300 (33002) 板后接线	10A-63A	台	1	11402600041100	1028.00
NM1-63H/3300 (33002) 插入式	10A-63A	台	1	11421900059600	1490.00
NM1-63H/3300 透明	10A-63A	台	18	11503100022000	550.00
NM1-63H/33082 (3320, 33202) 板后接线	10A-63A	台	1	11439100043900	1098.00
NM1-63H/3310 (33102) AC230V、AC400V、DC24V	10A-63A	台	18	12293100031700	793.00
NM1-63H/3310 消防专用	10A-63A	台	18	13104100031700	793.00
NM1-63H/33102 插入式 AC230V	16A-63A	台	1	11457300066200	1655.00
NM1-63H/3310 透明 AC230V	63A	台	18	11504000028600	715.00
NM1-63H/3318 (33182, 33402) AC230V、AC400V	10A-63A	台	18	12295100034500	863.00
NM1-63H/33282 插入式	20A-63A	台	1	12323000063400	1585.00
NM1-63H/3330 透明 AC230V	63A	台	18	11504200039000	975.00
NM1-63H/3338 (33382) AC230V、AC400V	10A-63A	台	18	12299400044900	1123.00
NM1-63H/3340 透明 AC230V	63A	台	18	11504300031400	785.00
NM1-63H/3348 (33482) AC230V、AC400V	10A-63A	台	18	12303200035500	888.00
NM1-63H/3350 (33502) AC230V、AC400V	10A-63A	台	18	12304600048700	1218.00
NM1-63H/3360 (33602)	10A-63A	台	18	12305900030700	768.00
NM1-63H/3360 插入式	10A-63A	台	1	11422600065200	1630.00
NM1-63H/3360 透明	63A	台	18	11504400027600	690.00
NM1-63H/3370 (33702) AC230V、AC400V	10A-63A	台	18	12307500044900	1123.00



NM1系列塑料外壳式断路器

型号规格	技术参数	单位	装箱数	产品编码	出厂价(元)
NM1-63H/3370 透明 AC230V	63A	台	18	11504500041800	1045.00
NM1-63H/3378 (33782) AC230V、AC400V	10A-63A	台	18	12308900045900	1148.00
NM1-63H/4200B (42002B、4300B、43002B)	20A-63A	台	16	12335500033100	828.00
NM1-63H/4208B (42082B、4308B、43082B)	20A-63A	台	16	12337100035900	898.00
NM1-63H/4210B AC400V	20A-63A	台	16	12338700039700	993.00
NM1-63H/4220B (42202B、4320B、43202B)	20A-63A	台	16	12339500035900	898.00
NM1-63H/4228B (42282B、4328B、43282B)	20A-63A	台	16	12341000036900	923.00
NM1-63H/4240B AC230V	20A	台	16	12968200042500	1063.00
NM1-63H/4260B (42602B)	20A-63A	台	16	12342600038700	968.00
NM1-63H/4268B (42682B、4368B、43682B)	20A-63A	台	16	12344200039700	993.00
NM1-63H/4310B AC230V、AC400V、DC24V	20A-63A	台	16	12350100039700	993.00
NM1-63H/4310B 消防专用	20A-63A	台	16	13104700039700	993.00
NM1-63H/4340B DC24V、AC230V	20A-63A	台	16	11411400042500	1063.00
NM1-63H/4348B AC230V	50A-63A	台	16	12968900043500	1088.00
NM1-63H/4360B (43602B)	20A-63A	台	16	12354600038700	968.00
NM1-63HP/3300 (33002) AC230V、AC400V	10A-63A	台	1	12390300130100	3253.00
NM1-63HP/3308 (33082) AC230V、AC400V	10A-63A	台	1	12391700132900	3323.00
NM1-63HP/3310 (33102) AC230V、AC400V	10A-63A	台	1	12393100136700	3418.00
NM1-63HP/3318 (33182、3340、33402) AC230V、AC400V	10A-63A	台	1	12394500139500	3488.00
NM1-63HP/3328 (33282) AC230V	10A-63A	台	1	12395800133900	3348.00
NM1-63HP/3330 (33302) AC230V、AC400V	10A-63A	台	1	12396600147100	3678.00
NM1-63HP/3338 (33382、3370、33702) AC230V、AC400V	10A-63A	台	1	12398000149900	3748.00

型号规格	技术参数	单位	装箱数	产品编码	出厂价(元)
NM1-63HP/3348 (33482) AC230V、AC400V	10A-63A	台	1	12400800140500	3513.00
NM1-63HP/3350 (33502) AC230V、AC400V	10A-63A	台	1	12402200153700	3843.00
NM1-63HP/3368 AC230V	16A	台	1	13079300136700	3418.00
NM1-63HP/3378 (33782) AC230V、AC400V	10A-63A	台	1	12405000150900	3773.00
NM1-63HZ/32002	10A-16A	台	1	12422400037900	948.00
NM1-63HZ/32202	10A-20A	台	1	11478500040700	1018.00
NM1-63HZ/3300	10A-63A	台	1	12422600037900	948.00
NM1-125S/2300 (23002) G	25A-125A	台	18	30122100024600	615.00
NM1-125S/3200 (32002、3300、33002) G	16A-125A	台	16	11516900028400	710.00
NM1-125S/3200 插入式 G	63A-125A	台	12	30122500062500	1563.00
NM1-125S/3300 透明 G	16-125A	台	12	31062000025700	643.00
NM1-125S/3208 (32082、3308、33082) G	16A-125A	台	16	11517700031200	780.00
NM1-125S/3208 插入式 G	63A	台	12	30123800065300	1633.00
NM1-125S/3210 (32102、3310、33102) G AC230V、AC400V、DC24V	16A-125A	台	12	30125000034600	865.00
NM1-125S/3220 (32202、3320、33202) G	16A-125A	台	12	30126700030800	770.00
NM1-125S/3228 (32282、3328、33282) G	16A-125A	台	12	30128500031800	795.00
NM1-125S/3240 (32402、3340、33402、3218) G AC230V、DC24V	63A-125A	台	12	30130500037400	935.00
NM1-125S/3260 (32602、3360、33602) G	16A-125A	台	12	31023000033600	840.00
NM1-125S/3268 (32682、3368、33682) G	16A-125A	台	12	31024100034600	865.00
NM1-125S/3300 插入式 G	16A-125A	台	12	30131400062500	1563.00

NM1系列塑料外壳式断路器



型号规格	技术参数	单位	装箱数	产品编码	出厂价(元)
NM1-125S/3300 (33002) 板后接线 G	16A-125A	台	12	30132700044000	1100.00
NM1-125S/3300 内六角螺丝 G	63A-125A	台	12	30132600029000	725.00
NM1-125S/3308 透明 G	100A-125A	台	12	31062900028500	713.00
NM1-125S/3310 透明 AC230V G	100A-125A	台	12	31063100032300	808.00
NM1-125S/3310 插入式 G AC230V	100A-125A	台	12	30134800069100	1728.00
NM1-125S/3310Y AC400V 内置式 G	100A-125A	台	12	30139800035500	888.00
NM1-125S/3318 (33182) G AC230V、AC400V、DC24V	16A-125A	台	12	30140000037400	935.00
NM1-125S/3320 透明 G	100A-125A	台	12	31063300028500	713.00
NM1-125S/3330 (33302) G AC230V、AC400V	16A-125A	台	12	20479400045000	1125.00
NM1-125S/3330 透明 AC230V G	100A-125A	台	12	31063500042700	1068.00
NM1-125S/3338 (33382、3370、33702) G AC230V、AC400V	16A-125A	台	12	20479500047800	1195.00
NM1-125S/3340 插入式 AC230V G	16A-125A	台	12	30147200071900	1798.00
NM1-125S/3340 透明 AC230V G	100A-125A	台	12	31063700035100	878.00
NM1-125S/3348 (33482) G AC230V、AC400V、DC24V	16A-125A	台	12	20479700038400	960.00
NM1-125S/3350 (33502) G AC230V、AC400V	16A-125A	台	12	20479800051600	1290.00
NM1-125S/3360 透明 G	100A-125A	台	12	31063900031300	783.00
NM1-125S/3370 透明 AC230V G	100A-125A	台	12	31064100045500	1138.00
NM1-125S/3378 (33782) G AC230V、AC400V	16A-125A	台	12	20480200048800	1220.00
NM1-125S/4200B (42002B) G	80A-125A	台	8	31032900038500	963.00
NM1-125S/4300B (43002B) G	80A-125A	台	8	20477300038500	963.00
NM1-125S/4300A G	80A-125A	台	8	32857500038500	963.00
NM1-125S/4300A (4300B) 透明 G	80A-125A	台	8	32357600035800	895.00

型号规格	技术参数	单位	装箱数	产品编码	出厂价(元)
NM1-125S/4308B G	80A-125A	台	8	30162300041300	1033.00
NM1-125S/4310YB AC400V 内置式 G	100A-125A	台	8	30163200046000	1150.00
NM1-125S/4310B G AC230V、AC400V、DC24V	80A-125A	台	8	30163100045100	1128.00
NM1-125S/4318B G AC230V、DC24V	80A-125A	台	8	30163800047900	1198.00
NM1-125S/4320B G	80A-125A	台	8	30164000041300	1033.00
NM1-125S/4328B G	80A-125A	台	8	30164100042300	1058.00
NM1-125S/4330B G AC230V、AC400V	80A-125A	台	8	30164600055500	1388.00
NM1-125S/4338B G AC230V、AC400V	80A-125A	台	8	31033400058300	1458.00
NM1-125S/4340B G AC230V、AC400V、DC24V	80A-125A	台	8	30165500047900	1198.00
NM1-125S/4350B G AC230V、AC400V、DC24V	80A-125A	台	8	30166300048900	1223.00
NM1-125S/4350B G AC230V、AC400V	80A-125A	台	8	31033700062100	1553.00
NM1-125S/4360B G	80A-125A	台	8	30166700044100	1103.00
NM1-125S/4368B G	80A-125A	台	8	31033800045100	1128.00
NM1-125S/4370B G AC230V、AC400V	80A-125A	台	8	30167100058300	1458.00
NM1-125S/4378B G AC230V、AC400V	80A-125A	台	8	31034400059300	1483.00
NM1-125SP/3240 (32402、3340、33402、3318) G AC230V、AC400V	16A-125A	台	12	31034500142400	3560.00
NM1-125SP/3300 (33002) G AC230V、AC400V	16A-125A	台	12	30167300133000	3325.00
NM1-125SP/3308 (33082、3320、33202) G AC230V、AC400V	16A-125A	台	12	31038500135800	3395.00
NM1-125SP/3310 G 插入式 AC230V	63A-125A	台	12	30169000174100	4353.00
NM1-125SP/3310 (33102) G AC230V、AC400V	63A-125A	台	12	30168900139600	3490.00
NM1-125SP/3330 (33302) G AC230V、AC400V	16A-125A	台	12	31044300150000	3750.00



NM1系列塑料外壳式断路器

型号规格	技术参数	单位	装箱数	产品编码	出厂价(元)
NM1-125SP/3348 (33482) G AC230V、AC400V	16A-125A	台	12	30171600143400	3585.00
NM1-125SP/3350 (33502) G AC230V、AC400V	16A-125A	台	12	31049900156600	3915.00
NM1-125SP/3360 G AC230V、AC400V	100A-125A	台	12	31052200138600	3465.00
NM1-125SP/3370 (33702) G AC230V、AC400V	16A-125A	台	12	31052400152800	3820.00
NM1-125SP/3378 (33782) G AC230V、AC400V	16A-125A	台	12	31054600153800	3845.00
NM1-125SP/4350B 插入式 G AC230V	125A	台	8	31056700214100	5353.00
NM1-125SZ/3300 (33002) G	16A-125A	台	12	30172300040800	1020.00
NM1-125S/2200 (22002) G	125A	台	18	20475100024600	615.00
NM1-125S/3300 插入式 G	50A-125A	台	12	30171800075300	1883.00
NM1-125S/3300 板后接线 G	125A	台	12	20480400044000	1100.00
NM1-125SZ/3310 (33102) G AC230V、AC400V	16A-125A	台	12	30174400047400	1185.00
NM1-125SZ/3320 G	16A-125A	台	12	31057700043600	1090.00
NM1-125SZ/3320 插入式 G	16A-125A	台	12	31057900078100	1953.00
NM1-125SZ/33282 G	100A-125A	台	12	31059700044600	1115.00
NM1-125SZ/3340 (33402) G AC230V、AC400V	16A-125A	台	12	31059900050200	1255.00
NM1-125H/2200 (22002)	32A-125A	台	18	11671600025300	633.00
NM1-125H/2220 (22202、2320、23202)	25A-125A	台	18	11674800028100	703.00
NM1-125H/2300 (23002)	25A-125A	台	18	11572400025300	633.00
NM1-125H/2300 透明	25A-125A	台	18	12937100022600	565.00
NM1-125H/2310 AC230V	32A-125A	台	18	11575600031900	798.00
NM1-125H/2330 (23302) AC230V、AC400V	32A-125A	台	18	11579600042300	1058.00
NM1-125H/3200 (32002、3300、33002)	25A-125A	台	12	11582600031600	790.00
NM1-125H/3208 (32082、3308、33082、3220、32202、3320、33202)	32A-125A	台	12	11583400034400	860.00
NM1-125H/3210 (3310、33102) AC230V、AC400V	40A-125A	台	12	11584000038200	955.00

型号规格	技术参数	单位	装箱数	产品编码	出厂价(元)
NM1-125H/3310 消防专用	25A-125A	台	12	13096400038200	955.00
NM1-125H/3228 (32282、3328、33282)	25A-125A	台	12	11585200035400	885.00
NM1-125H/3230 (32302、3330、33302) AC230V、AC400V	32A-125A	台	12	11586300048600	1215.00
NM1-125H/3240 (32402、3340、33402) AC230V、AC400V、DC24V	25A-125A	台	12	11587500041000	1025.00
NM1-125H/3260 (32602、3360、33602)	32A-125A	台	12	11588300037200	930.00
NM1-125H/3268 (32682、3368、33682)	32A-125A	台	12	11589100038200	955.00
NM1-125H/3300 插入式	25A-125A	台	12	11404800066100	1653.00
NM1-125H/3300 板后接线	32A-125A	台	1	11570800047600	1190.00
NM1-125H/3300 透明	25A-125A	台	12	11506500027600	690.00
NM1-125H/3308 (3320) 插入式	32A-125A	台	1	13076000068900	1723.00
NM1-125H/3308 透明	100-125A	台	12	11507100030400	760.00
NM1-125H/3310 (33102) 插入式 AC230V	25A-125A	台	1	11448000072700	1818.00
NM1-125H/3310 透明 AC230V	100-125A	台	12	11507200034200	855.00
NM1-125H/3318 (33182) AC230V、AC400V	32A-125A	台	12	11595100041000	1025.00
NM1-125H/3320 板后接线	25A-125A	台	1	11448900050400	1260.00
NM1-63H/3320 透明	63A	台	18	11504100024800	620.00
NM1-125H/3320 插入式	32A-100A	台	1	11596900068900	1723.00
NM1-125H/3320 透明	100A	台	12	11507300030400	760.00
NM1-125H/3328 (33282) 插入式	32A-125A	台	1	11598400069900	1748.00

NM1系列塑料外壳式断路器



型号规格	技术参数	单位	装箱数	产品编码	出厂价(元)
NM1-125H/3330 透明 AC230V	100A-125A	台	12	11507400044600	1115.00
NM1-125H/3338 (33382、3370、33702) AC230V、AC400V	32A-125A	台	12	11601500051400	1285.00
NM1-125H/3340 插入式 AC230V	32A-125A	台	1	11423600075500	1888.00
NM1-125H/3340 透明 AC230V	100A-125A	台	12	11507500037000	925.00
NM1-125H/3348 (33482) AC230V、AC400V	32A-125A	台	12	11605800042000	1050.00
NM1-125H/3350 (33502) AC230V、AC400V	32A-125A	台	12	11607400055200	1380.00
NM1-125H/3360 插入式	25A-125A	台	1	11424300071700	1793.00
NM1-125H/3360 透明	100A-125A	台	12	11507600033200	830.00
NM1-125H/3370 透明 AC230V	100A-125A	台	12	11507700047400	1185.00
NM1-125H/3378 (33782) AC230V、AC400V	32A-125A	台	12	11612200052400	1310.00
NM1-125H/4200B (42002B、4300B、43002B)	25A-125A	台	8	11642700042200	1055.00
NM1-125H/4208B (42082B、4308B、43082B)	32A-125A	台	8	11644100045000	1125.00
NM1-125H/4220B (42202B、4320B、43202B)	32A-125A	台	8	11658700045000	1125.00
NM1-125H/4228B (42282B、4328B、43282B)	25A-125A	台	8	11647200046000	1150.00
NM1-125H/4240B AC230V	63A	台	8	12943100051600	1290.00
NM1-125H/4260B (42602B、4360B、43602B)	32A-125A	台	8	11648800047800	1195.00
NM1-125H/4268B (42682B、4368B、43682B)	25A-125A	台	8	11650500048800	1220.00
NM1-125H/4300B 透明	25A-100A	台	8	12936400037300	933.00
NM1-125H/4300B 插入式	32A-125A	台	1	11478800089200	2230.00
NM1-125H/4310B (43102B) AC230V、AC400V、DC24V	25A-125A	台	8	11410000048800	1220.00
NM1-125H/4310B 消防专用	25A-125A	台	8	13097200048800	1220.00
NM1-125H/4318B AC230V、DC24V	63A-125A	台	8	12943200051600	1290.00

型号规格	技术参数	单位	装箱数	产品编码	出厂价(元)
NM1-125H/4320B 插入式	125A	台	1	13055200092000	2300.00
NM1-125H/4330B (43302B) AC230V、AC400V	32A-125A	台	8	11661900059200	1480.00
NM1-125H/4330B 插入式 AC400V	25A-125A	台	1	11463500106200	2655.00
NM1-125H/4340B (43402B) AC230V、AC400V、DC24V	32A-125A	台	8	11404400051600	1290.00
NM1-125H/4348B AC230V	63A-125A	台	8	12943900052600	1315.00
NM1-125H/4370B AC230V、AC400V	100A-125A	台	8	11671300062000	1550.00
NM1-125HP/3300 (33002) AC230V、AC400V	32A-125A	台	1	11771700136600	3415.00
NM1-125HP/3308 (33082) AC230V、AC400V	32A-125A	台	1	11773200139400	3485.00
NM1-125HP/3310 插入式 AC230V	25A-125A	台	1	11449700177700	4443.00
NM1-125HP/3310 (33102) AC230V、AC400V	32A-125A	台	1	11774800143200	3580.00
NM1-125HP/3318 (33182) AC230V、AC400V	32A-125A	台	1	11776400146000	3650.00
NM1-125HP/3320 插入式 AC230V	25A-125A	台	1	11443200173900	4348.00
NM1-125HP/3320 AC230V、AC400V	100A-125A	台	1	13055300139400	3485.00
NM1-125HP/3328 (33282) AC230V	32A-125A	台	1	11777800140400	3510.00
NM1-125HP/3330 (33302) AC230V、AC400V	32A-125A	台	1	11778900153600	3840.00
NM1-125HP/3338 (33382) AC230V、AC400V	32A-125A	台	1	11780500156400	3910.00
NM1-125HP/3340 (33402) AC230V、AC400V	32A-125A	台	1	11782000146000	3650.00
NM1-125HP/3348 (33482) AC230V、AC400V	32A-125A	台	1	11783600147000	3675.00
NM1-125HP/3350 (33502) AC230V、AC400V	32A-125A	台	1	11785300160200	4005.00
NM1-125HP/3360 AC230V	125A	台	1	13055400142200	3555.00
NM1-125HP/3368 AC230V	50A-80A	台	1	13076900143200	3580.00
NM1-125HP/3370 插入式 AC230V	25A-125A	台	1	11445500190900	4773.00
NM1-125HP/3370 (33702) AC230V、AC400V	32A-125A	台	1	11786800156400	3910.00



NM1系列塑料外壳式断路器

型号规格	技术参数	单位	装箱数	产品编码	出厂价(元)
NM1-125HP/3378 (33782) AC230V、AC400V	32A-125A	台	1	11788400157400	3935.00
NM1-125HP/4248B AC230V、AC400V	100A-125A	台	1	13055500157600	3940.00
NM1-125HP/4360B AC230V	125A	台	1	13055600152800	3820.00
NM1-125HZ/3220 (32202、3320)	63A-125A	台	1	11478100047200	1180.00
NM1-125HZ/3300	32A-125A	台	1	11570100044400	1110.00
NM1-125HZ/3300 板后接线	32A-125A	台	1	11479800060400	1510.00
NM1-125HZ/3340 AC400V	25A-125A	台	1	11436900053800	1345.00
NM1-125HZ/4300B	32A-125A	台	1	11808400055000	1375.00
NM1-125R/3200 (32002、3300、33002)	25A-125A	台	12	11680500038500	963.00
NM1-125R/3208 (32082、3308、33082)	40A-125A	台	12	11681300041300	1033.00
NM1-125R/3220 (32202、3320、33202)	25A-125A	台	12	11682100041300	1033.00
NM1-125R/3260 (32602、3360、33602)	40A-125A	台	12	11683100044100	1103.00
NM1-125R/3300 插入式	40A-125A	台	1	11679700073000	1825.00
NM1-125R/3300 板后接线	40A-125A	台	1	11679100054500	1363.00
NM1-125R/3310 (33102) AC230V、AC400V	40A-125A	台	12	11685700045100	1128.00
NM1-125R/3330 (33302) AC230V、AC400V	40A-125A	台	12	11688200055500	1388.00
NM1-125R/3340 (33402) AC230V、AC400V	25A-125A	台	12	11689800047900	1198.00
NM1-125R/3350 (33502) AC230V、AC400V	40A-125A	台	12	11691400062100	1553.00
NM1-125R/3368 (33682)	25A-125A	台	12	11693300045100	1128.00
NM1-125R/3370 (33702) AC230V、AC400V	40A-125A	台	12	11694500058300	1458.00
NM1-125RP/3300 (33002) AC230V、AC400V	40A-125A	台	1	11749800143500	3588.00
NM1-125RP/3308 (33082) AC230V、AC400V	40A-125A	台	1	11751400146300	3658.00
NM1-125RP/3310 (33102) AC230V、AC400V	40A-125A	台	1	11753100150100	3753.00
NM1-125RP/3330 (33302) AC230V、AC400V	40A-125A	台	1	11754600160500	4013.00

型号规格	技术参数	单位	装箱数	产品编码	出厂价(元)
NM1-125RP/3340 (33402) AC230V、AC400V	40A-125A	台	1	11756200152900	3823.00
NM1-125RP/3350 (33502) AC230V、AC400V	40A-125A	台	1	11757800167100	4178.00
NM1-125RP/3370 (33702) AC230V、AC400V	40A-125A	台	1	11759200163300	4083.00
NM1-125RZ/3300	40A-125A	台	1	11678300051300	1283.00
NM1-250S/2300 (23002、2200、22002) G	160A-250A	台	12	20482900034600	865.00
NM1-250S/3200 (32002、3300、33002) G	125A-250A	台	8	25339800045800	1145.00
NM1-250S/3208 (32082、3308、33082) G	125A-250A	台	8	31087100048600	1215.00
NM1-250S/3210 (32102、3310、33102) G AC230V、AC400V、DC24V	125A-250A	台	8	31088300052400	1310.00
NM1-250S/3220 (33202、3320、33202) G	125A-250A	台	8	31089800048600	1215.00
NM1-250S/3228 (32282、3328、33282) G	125A-250A	台	8	31090700049600	1240.00
NM1-250S/3240 (32402、3340、33402) G AC230V、AC400V、DC24V	125A-250A	台	8	31091300055200	1380.00
NM1-250S/3260 (32602、3360、33602) G	125A-250A	台	8	31092600051400	1285.00
NM1-250S/3268 (32682、3368、33682) G	125A-250A	台	8	31093400052400	1310.00
NM1-250S/3300 透明 G	125A-250A	台	8	32822100041000	1025.00
NM1-250S/3300 (33002、3200) 插入式 G	125A-250A	台	8	31094000115800	2895.00
NM1-250S/3300 (3200) 板后接线 G	125A-250A	台	8	31093900063300	1583.00
NM1-250S/3308 插入式 G	160A-225A	台	8	31095400118600	2965.00
NM1-250S/3308 透明 G	225A-250A	台	8	32822600043800	1095.00
NM1-250S/3310 透明 G AC230V	225A-250A	台	8	32822900047600	1190.00
NM1-250S/3318 (33182) G AC230V、AC400V、DC24V	125A-250A	台	8	31099400055200	1380.00

NM1系列塑料外壳式断路器



型号规格	技术参数	单位	装箱数	产品编码	出厂价(元)
NM1-250S/3320 透明 G	225A-250A	台	8	32823100043800	1095.00
NM1-250S/3330 插入式 G AC230V	125A-250A	台	8	31105900134800	3370.00
NM1-250S/3330 (33302) G AC230V、AC400V	125A-250A	台	8	31105800064800	1620.00
NM1-250S/3330 透明 G AC230V	225A-250A	台	8	32823300060000	1500.00
NM1-250S/3338 (33382) G AC230V、AC400V	125A-250A	台	8	31107900067600	1690.00
NM1-250S/3340 插入式 G AC230V	125A-250A	台	8	31109300125200	3130.00
NM1-250S/3340 透明 G AC230V	160A-250A	台	8	32823500050400	1260.00
NM1-250S/3348 (33482) G AC230V、AC400V、DC24V	125A-250A	台	8	31111800056200	1405.00
NM1-250S/3350 (33502) G AC230V、AC400V	125A-250A	台	8	31113800071400	1785.00
NM1-250S/3360 (33602) G	125A-250A	台	8	31115200051400	1285.00
NM1-250S/3360 透明 G	225A-250A	台	8	32823800046600	1165.00
NM1-250S/3368 (33682) G	125A-250A	台	8	31117000052400	1310.00
NM1-250S/3370 (33702) G AC230V、AC400V	125A-250A	台	8	31117100067600	1690.00
NM1-250S/3370 透明 G AC230V	225A-250A	台	8	32824000062800	1570.00
NM1-250S/3378 (33782) G AC230V、AC400V	125A-250A	台	8	31118700068600	1715.00
NM1-250S/4200B (42002B) G	160A-250A	台	8	20485100061600	1540.00
NM1-250S/4300B 透明 G	125A-250A	台	8	32824200056500	1413.00
NM1-250S/4300B (43002B、4300A) G	125A-250A	台	8	20478300061600	1540.00
NM1-250S/4308B G	125A-250A	台	8	31120400064400	1610.00
NM1-250S/4310B G AC230V、AC400V、DC24V	125A-250A	台	8	31120700068200	1705.00
NM1-250S/4318B G AC230V、AC400V、DC24V	125A-250A	台	8	31123800071000	1775.00
NM1-250S/4320B G	125A-250A	台	8	31124700064400	1610.00
NM1-250S/4328B G	125A-225A	台	8	31125200065400	1635.00
NM1-250S/4330B G AC230V、AC400V	125A-250A	台	8	31126100080600	2015.00

型号规格	技术参数	单位	装箱数	产品编码	出厂价(元)
NM1-250S/4338B G AC230V、AC400V	125A-250A	台	8	31127300083400	2085.00
NM1-250S/4340B G AC230V、AC400V、DC24V	125A-250A	台	8	31129300071000	1775.00
NM1-250S/4348B G AC230V、AC400V、DC24V	125A-250A	台	8	31131200072000	1800.00
NM1-250S/4350B G AC230V、AC400V	125A-250A	台	8	31132400087200	2180.00
NM1-250S/4360B G	125A-250A	台	8	31133000067200	1680.00
NM1-250S/4368B G	125A-250A	台	8	31133600068200	1705.00
NM1-250S/4370B G AC230V、AC400V	125A-250A	台	8	31134900083400	2085.00
NM1-250S/4378B G AC230V、AC400V	125A-250A	台	8	31136000084400	2110.00
NM1-250SP/3300 (33002) G AC230V、AC400V	125A-250A	台	8	31136300155800	3895.00
NM1-250SP/3308 (33082) G AC230V、AC400V	125A-250A	台	8	31137600158600	3965.00
NM1-250SP/3310 (33102) G AC230V、AC400V	125A-250A	台	8	31139000162400	4060.00
NM1-250SP/3310 插入式 G AC230V	125A-250A	台	8	31139200232400	5810.00
NM1-250SP/3318 (33182) G AC230V、AC400V	125A-250A	台	8	31141100165200	4130.00
NM1-250SP/3328 G AC230V	250A	台	8	31143800159600	3990.00
NM1-250SP/3320 G AC230V、AC400V	125A-250A	台	8	31142600158600	3965.00
NM1-250SP/3330 (33302) G AC230V、AC400V	125A-250A	台	8	31144100174800	4370.00
NM1-250SP/3338 (33382) G AC230V、AC400V	125A-250A	台	8	31145400177600	4440.00
NM1-250SP/3340 (33402) G AC230V、AC400V	125A-250A	台	8	31146700165200	4130.00
NM1-250SP/3348 (33482) G AC230V、AC400V	125A-250A	台	8	31148300166200	4155.00
NM1-250SP/3350 (33502) G AC230V、AC400V	125A-250A	台	8	31149500181400	4535.00
NM1-250SP/3360 G AC230V、AC400V	225A-250A	台	8	31151100161400	4035.00
NM1-250SP/3370 (33702) G AC230V、AC400V	125A-250A	台	8	31151900177600	4440.00



NM1系列塑料外壳式断路器

型号规格	技术参数	单位	装箱数	产品编码	出厂价(元)
NM1-250SP/33602 插入式 G AC230V	125A-250A	台	8	31151300231400	5785.00
NM1-250SP/3378 (33782) G AC230V、AC400V	125A-250A	台	8	31153500178600	4465.00
NM1-250SP/4350B 插入式 G AC230V	250A	台	8	31154800302200	7555.00
NM1-250SZ/3200 (3300) G	125A-250A	台	8	31155000059600	1490.00
NM1-250SZ/3310 (33102) G AC400V	160A	台	8	31156100066200	1655.00
NM1-250SZ/3320 G	125A-250A	台	8	31156500062400	1560.00
NM1-250SZ/3320 插入式 G	125A-250A	台	8	31156600132400	3310.00
NM1-250SZ/3328 (33282) G	125A-250A	台	8	31157500063400	1585.00
NM1-250SZ/3340 G AC230V、AC400V	225A-250A	台	8	31158400069000	1725.00
NM1-250SZ/3360 G	125A-250A	台	8	31158500065200	1630.00
NM1-250H/2200 (22002、2300、23002)	125A-250A	台	12	11932000038000	950.00
NM1-250H/2210 (2310) AC230V	125A-250A	台	12	11934300044600	1115.00
NM1-250H/2220 (22202、2320、23202)	125A-250A	台	12	11934500040800	1020.00
NM1-250H/2300 透明	125A-250A	台	12	12938900033100	828.00
NM1-250H/3200 (32002、3300、33002)	125A-250A	台	8	11860900052300	1308.00
NM1-250H/32002 (3300、33002)插入式	125A-250A	台	1	11426600122300	3058.00
NM1-250H/3208 (32082、3308、33082)	125A-250A	台	8	11861600055100	1378.00
NM1-250H/3220 (32202、3320、33202)	125A-250A	台	8	11862100055100	1378.00
NM1-250H/3228 (32282、3328、33282)	125A-250A	台	8	11862700056100	1403.00
NM1-250H/3230 (3330、33302) AC230V、AC400V	125A-250A	台	8	11863600071300	1783.00
NM1-250H/3240 (32402、3340、33402) AC230V、AC400V、DC24V	125A-250A	台	8	11864600061700	1543.00
NM1-250H/3260 (32602、3360、33602)	125A-250A	台	8	11865700057900	1448.00
NM1-250H/3268 (32682、3368、33682)	125A-250A	台	8	11866300058900	1473.00
NM1-250H/3300 板后接线	125A-250A	台	1	11855900069800	1745.00

型号规格	技术参数	单位	装箱数	产品编码	出厂价(元)
NM1-250H/3300 透明	125A-250A	台	8	11509300045400	1135.00
NM1-250H/3308 透明	225A-250A	台	8	11509700048200	1205.00
NM1-250H/3310 (33102) AC230V、AC400V、DC24V	125A-250A	台	8	13003700058900	1473.00
NM1-250H/3310 消防专用	125A-250A	台	8	13099500058900	1473.00
NM1-250H/3310 (33102) 插入式 AC230V	125A-250A	台	1	13003100128900	3223.00
NM1-250H/3310 透明 AC230V	225A-250A	台	8	13003400052000	1300.00
NM1-250H/3318 (33182) AC230V、AC400V、DC24V	125A-250A	台	8	11870800061700	1543.00
NM1-250H/3320 板后接线	125A-250A	台	1	11468800072600	1815.00
NM1-250H/3320 (33202) 插入式	125A-250A	台	1	11427000125100	3128.00
NM1-250H/3320 透明	225A-250A	台	8	13004600048200	1205.00
NM1-250H/3328 (33282) 插入式	125A-250A	台	8	11873400126100	3153.00
NM1-250H/3330 透明 AC230V	225A-250A	台	8	11510000064400	1610.00
NM1-250H/3338 (33382) AC230V、AC400V	125A-250A	台	8	11875500074100	1853.00
NM1-250H/3340 (33402) 插入式 AC230V	125A-250A	台	1	11427500131700	3293.00
NM1-250H/3340 双辅助 AC230V	125A-250A	台	8	12950700062200	1555.00
NM1-250H/3340 透明 AC230V	225A-250A	台	8	11510100054800	1370.00
NM1-250H/3348 (33482) AC230V、AC400V	125A-250A	台	8	11878300062700	1568.00
NM1-250H/3350 (33502) AC230V、AC400V	125A-250A	台	8	11879700077900	1948.00
NM1-250H/3360 插入式	125A-250A	台	8	11406000127900	3198.00
NM1-250H/3360 透明	225A-250A	台	8	11510200051000	1275.00
NM1-250H/3370 (33702) AC230V、AC400V	125A-250A	台	8	11882300074100	1853.00

NM1系列塑料外壳式断路器



型号规格	技术参数	单位	装箱数	产品编码	出厂价(元)
NM1-250H/3370 透明 AC230V	225A-250A	台	8	13008400067200	1680.00
NM1-250H/3378 (33782) AC230V、AC400V	125A-250A	台	8	11883200075100	1878.00
NM1-250H/4200B (42002B、4300B、43002B)	125A-250A	台	8	11905300071100	1778.00
NM1-250H/4208B (42082B、4308B、43082B)	125A-250A	台	8	11906500073900	1848.00
NM1-250H/4210B (4310B、43102B) AC230V、AC400V、DC24V	125A-250A	台	8	11907600077700	1943.00
NM1-250H/4220B (42202B、4320B、43202B)	125A-250A	台	8	11908200073900	1848.00
NM1-250H/4228B (42282B、4328B、43282B)	125A-250A	台	8	11909400074900	1873.00
NM1-250H/4240B AC230V	160A	台	8	12950900080500	2013.00
NM1-250H/4310B 消防专用	125A-250A	台	8	13100100077700	1943.00
NM1-250H/4320B 插入式	125A-250A	台	1	11460600178900	4473.00
NM1-250H/4250B (4350B、43502B) AC230V、AC400V	125A-250A	台	8	11910500096700	2418.00
NM1-250H/4260B (42602B、4360B、43602B)	125A-250A	台	8	11911400076700	1918.00
NM1-250H/4268B (42682B、4368B、43682B)	125A-250A	台	8	11912500077700	1943.00
NM1-250H/4300B	125A-250A	台	8	12938400062500	1563.00
NM1-250H/4300B 插入式	125A-250A	台	1	11479500176100	4403.00
NM1-250H/4318B AC230V AC230V、DC24V	125A-250A	台	8	12951200080500	2013.00
NM1-250H/4348B AC230V、DC24V	125A-250A	台	8	12951600081500	2038.00
NM1-250H/4330B 插入式 AC400V	125A-250A	台	1	11469500195100	4878.00
NM1-250H/4330B (43302B) AC230V、AC400V	125A-250A	台	8	11921700090100	2253.00
NM1-250H/4340B (43402B) AC230V、AC400V、DC24V	125A-250A	台	8	11923900080500	2013.00
NM1-250HP/3278 插入式 AC230V	125A-250A	台	1	11428200255100	6378.00
NM1-250HP/3300 (33002) AC230V、AC400V	125A-250A	台	1	12006900162300	4058.00
NM1-250HP/3308 (33082) AC230V、AC400V	125A-250A	台	1	12008000165100	4128.00
NM1-250HP/3310 (33102) AC230V、AC400V	125A-250A	台	1	12009400168900	4223.00

型号规格	技术参数	单位	装箱数	产品编码	出厂价(元)
NM1-250HP/3310 插入式 AC230V	125A-250A	台	1	11454300238900	5973.00
NM1-250HP/3318 (33182) AC230V、AC400V	125A-250A	台	1	12010300171700	4293.00
NM1-250HP/3320 AC230V、AC400V	125A-250A	台	1	12011400165100	4128.00
NM1-250HP/3320 插入式 AC230V	125A-250A	台	1	11444000235100	5878.00
NM1-250HP/3328 (33282) AC230V	125A-250A	台	1	12012600166100	4153.00
NM1-250HP/3330 (33302) AC230V、AC400V	125A-250A	台	1	12013400181300	4533.00
NM1-250HP/3338 (33382) AC230V、AC400V	125A-250A	台	1	12014700184100	4603.00
NM1-250HP/3340 (33402) AC230V、AC400V	125A-250A	台	1	12016100171700	4293.00
NM1-250HP/3348 (33482) AC230V、AC400V	125A-250A	台	1	12017100172700	4318.00
NM1-250HP/3350 (33502) AC230V、AC400V	125A-250A	台	1	12018300187900	4698.00
NM1-250HP/3370 (33702) AC230V、AC400V	125A-250A	台	1	12019400184100	4603.00
NM1-250HP/3370 插入式 AC230V	125A-250A	台	1	11446200254100	6353.00
NM1-250HP/3378 (33782) AC230V、AC400V	125A-250A	台	1	12020600185100	4628.00
NM1-250HP/43002B AC230V	180A	台	1	12035200181100	4528.00
NM1-250HP/4340 插入式 AC400V	125A-250A	台	1	11462800295500	7388.00
NM1-250HP/4370B AC230V	250A	台	1	13065000202900	5073.00
NM1-250HZ/32202	125A-180A	台	1	11478200068900	1723.00
NM1-250HZ/3300	125A-250A	台	1	11855400066100	1653.00
NM1-250HZ/3300 插入式	125A-250A	台	1	12035500136100	3403.00
NM1-250HZ/3310 AC230V	250A	台	1	13065100072700	1818.00
NM1-250HZ/3330 AC400V 板后接线	250A	台	1	13065200102600	2565.00



NM1系列塑料外壳式断路器

型号规格	技术参数	单位	装箱数	产品编码	出厂价(元)
NM1-250HZ/3340 AC400V	125A-250A	台	1	11437900075500	1888.00
NM1-250HZ/4300B	125A-250A	台	1	12036700084900	2123.00
NM1-250HZ/4310B AC230V	250A	台	1	13065300091500	2288.00
NM1-250R/3200 (32002、3300、33002)	125A-250A	台	8	11937900088900	2223.00
NM1-250R/3208 (32082、3308、33082)	125A-250A	台	8	11938100091700	2293.00
NM1-250R/32102 插入式 AC230V	250A	台	1	13065500165500	4138.00
NM1-250R/3220 (32202、3320、33202)	125A-250A	台	8	11938800091700	2293.00
NM1-250R/3238 AC230V、AC400V	125A-250A	台	8	11939400110700	2768.00
NM1-250R/3260 (32602、3360、33602)	125A-250A	台	8	11940900094500	2363.00
NM1-250R/3300 插入式	125A-250A	台	1	11937000158900	3973.00
NM1-250R/3300 板后接线	125A-250A	台	1	11936600106400	2660.00
NM1-250R/3328	250A	台	8	13065600092700	2318.00
NM1-250R/3348 AC230V	250A	台	8	13065700099300	2483.00
NM1-250R/3360 插入式	125A-250A	台	1	11947900164500	4113.00
NM1-250R/3310 (33102) AC230V、AC400V	125A-250A	台	8	11942500095500	2388.00
NM1-250R/3330 (33302) AC230V、AC400V	125A-250A	台	8	11944400107900	2698.00
NM1-250R/3340 (33402、3240) AC230V、AC400V	125A-250A	台	8	11945700098300	2458.00
NM1-250R/3350 (33502) AC230V、AC400V	125A-250A	台	8	11946700114500	2863.00
NM1-250R/3368 (33682)	125A-250A	台	8	11949000095500	2388.00
NM1-250R/3370 (33702) AC230V、AC400V	125A-250A	台	8	11949900110700	2768.00
NM1-250RP/3300 (33002) AC230V、AC400V	125A-250A	台	1	11989900198900	4973.00
NM1-250RP/3308 (33082) AC230V、AC400V	125A-250A	台	1	11991100201700	5043.00
NM1-250RP/3310 (33102) AC230V、AC400V	125A-250A	台	1	11992300205500	5138.00
NM1-250RP/3330 (33302) AC230V、AC400V	125A-250A	台	1	11993600217900	5448.00

型号规格	技术参数	单位	装箱数	产品编码	出厂价(元)
NM1-250RP/3340 (33402) AC230V、AC400V	125A-250A	台	1	11994800208300	5208.00
NM1-250RP/3350 (33502) AC230V、AC400V	125A-250A	台	1	11995800224500	5613.00
NM1-250RP/3370 (33702) AC230V、AC400V	125A-250A	台	1	11997600220700	5518.00
NM1-250RZ/3300	125A-250A	台	1	11936000102700	2568.00
NM1-400S/3200 (32002、3300、33002)	250A-400A	台	4	12039800116200	2905.00
NM1-400S/3208 (32082、3308、33082)	250A-400A	台	4	12040200121800	3045.00
NM1-400S/3210 AC400V	315A-400A	台	3	12958200130200	3255.00
NM1-400S/3220 (32202、3320、33202)	250A-400A	台	4	12040800121800	3045.00
NM1-400S/3228 (32282、3328、33282)	250A-400A	台	4	12041300121800	3045.00
NM1-400S/3260 (32602、3360、33602)	250A-400A	台	4	12041700127400	3185.00
NM1-400S/3268 (32682、3368、33682)	250A-400A	台	4	12042500127400	3185.00
NM1-400S/3240 AC230V	400A	台	3	12958300135800	3395.00
NM1-400S/3300 板后接线	250A-400A	台	1	12038800174200	4355.00
NM1-400S/3300 (3200) 插入式	250A-400A	台	1	12039300219200	5480.00
NM1-400S/3300 (33002、3200、32002) (无接线板)	250A-400A	台	4	11491900104500	2613.00
NM1-400S/3300 下端带笼式铜接线柱	400A	台	4	11510500116200	2905.00
NM1-400S/3308 插入式	315A-400A	台	1	11432200224800	5620.00
NM1-400S/3310 (无接线板) AC230V、DC24V	250A-400A	台	4	11492400118500	2963.00
NM1-400S/3310 (33102) AC230V、AC400V、DC24V	250A-400A	台	4	12044100130200	3255.00
NM1-400S/3310 消防专用	250A-400A	台	4	13102700130200	3255.00
NM1-400S/3310 插入式 AC230V	315A-400A	台	1	12958500233200	5830.00

NM1系列塑料外壳式断路器



型号规格	技术参数	单位	装箱数	产品编码	出厂价(元)
NM1-400S/3318 (33182、3340、33402) AC230V、AC400V、DC24V	250A-400A	台	4	12045400135800	3395.00
NM1-400S/3320 (无接线板)	250A-400A	台	4	11493800110100	2753.00
NM1-400S/3328 (3320) 插入式	250A-400A	台	1	12606400224800	5620.00
NM1-400S/3330 插入式 AC230V	250A-400A	台	1	11421300255700	6393.00
NM1-400S/3330 (无接线板) AC230V	250A-400A	台	4	11494200141000	3525.00
NM1-400S/3330 (33302) AC230V、AC400V	250A-400A	台	4	12047400152700	3818.00
NM1-400S/3340 插入式 AC230V、DC24V	250A-400A	台	1	11442600238800	5970.00
NM1-400S/3340 (无接线板) AC230V、AC400V、DC24V	250A-400A	台	4	11494800124100	3103.00
NM1-400S/3338 (3370、33702) AC230V、AC400V	250A-400A	台	4	12048400158300	3958.00
NM1-400S/3348 (33482) AC230V、AC400V	250A-400A	台	4	12050900135800	3395.00
NM1-400S/3350 (无接线板) AC230V	250A-400A	台	4	11495300155000	3875.00
NM1-400S/3350 (33502) AC230V、AC400V	250A-400A	台	4	12052000166700	4168.00
NM1-400S/3360	250A-400A	台	4	11495800115700	2893.00
NM1-400S/3370 (无接线板) AC230V	250A-400A	台	4	11496200146600	3665.00
NM1-400S/3378 (33782) AC230V、AC400V	250A-400A	台	4	12055000158300	3958.00
NM1-400S/4200B (42002B、4300B、43002B)	250A-400A	台	2	12070600165500	4138.00
NM1-400S/4300B (无接线板)	250A-400A	台	2	12940600153000	3825.00
NM1-400S/4208B (42082B、4308B、43082B)	250A-400A	台	2	12071700171100	4278.00
NM1-400S/4310B AC230V、AC400V、DC24V	250A-400A	台	2	12960100179500	4488.00
NM1-400S/4310B 消防专用	250A-400A	台	2	13103300179500	4488.00
NM1-400S/4318B AC230V	250A-400A	台	2	12961000185100	4628.00
NM1-400S/4220B (42202B、4320B、43202B)	250A-400A	台	2	12072600171100	4278.00
NM1-400S/4228B (42282B、4328B、43282B)	250A-400A	台	2	12073800171100	4278.00
NM1-400S/4330B AC230V	315A、400A	台	2	12961300202000	5050.00

型号规格	技术参数	单位	装箱数	产品编码	出厂价(元)
NM1-400S/4240B (42402B、4340B、43402B) AC230V、AC400V、DC24V	250A-400A	台	2	12075000185100	4628.00
NM1-400S/4350B AC230V	250A、400A	台	2	12961800216000	5400.00
NM1-400S/4260B (42602B、4360B、43602B)	250A-400A	台	2	12077700176700	4418.00
NM1-400S/4268B (42682B、4368B、43682B)	250A-400A	台	2	12078700176700	4418.00
NM1-400S/4300 插入式	250A-400A	台	1	11480800298500	7463.00
NM1-400S/4330 插入式 AC400V	250A-400A	台	1	11472300335000	8375.00
NM1-400S/4348B AC230V	350A	台	2	12961700185100	4628.00
NM1-400SP/3300 AC230V、AC400V	250A-400A	台	1	12804100316200	7905.00
NM1-400SP/3300 插入式 AC230V、AC400V	400A	台	1	12962000419200	10480.00
NM1-400SP/3320 插入式 AC230V	315A、400A	台	1	12962200424800	10620.00
NM1-400SP/3320 AC230V	315A、400A	台	1	12804400321800	8045.00
NM1-400SP/3340 AC230V	400A	台	1	12804600335800	8395.00
NM1-400SP/3360 AC230V	400A	台	1	12962400327400	8185.00
NM1-400SZ/3300 (33002)	250A-400A	台	1	12038300135700	3393.00
NM1-400SZ/3300 (无接线板)	250A-400A	台	4	11492800124000	3100.00
NM1-400SZ/3300 板后接线	250A-400A	台	1	12212300193700	4843.00
NM1-400SZ/3300 插入式	250A-400A	台	1	12183900238700	5968.00
NM1-400SZ/3308	315A-400A	台	1	11432500141300	3533.00
NM1-400SZ/3310 AC230V	250A-400A	台	1	11473300149700	3743.00
NM1-400SZ/3310 (无接线板) AC230V	250A-400A	台	4	11493200138000	3450.00



NM1系列塑料外壳式断路器

型号规格	技术参数	单位	装箱数	产品编码	出厂价(元)
NM1-400SZ/3320	250A-400A	台	1	12184400141300	3533.00
NM1-400SZ/3320 插入式	250A-400A	台	1	11473800244300	6108.00
NM1-400SZ/33282	250A	台	1	12963400141300	3533.00
NM1-400SZ/3340 AC230V	400A	台	1	12963500155300	3883.00
NM1-400SZ/4300B	250A-400A	台	1	12184900185000	4625.00
NM1-400SZ/4320B	250A-400A	台	1	11415300190600	4765.00
NM1-400H/3200 (32002、3300、33002)	250A-400A	台	4	12088200135700	3393.00
NM1-400H/3208 (32082、3308、33082)	250A-400A	台	4	12088800141300	3533.00
NM1-400H/3220 (32202、3320、33202)	250A-400A	台	4	12089200141300	3533.00
NM1-400H/32202 (3320) 板后接线	250A-400A	台	1	11471400199300	4983.00
NM1-400H/3228 (32282、3328、33282)	250A-400A	台	4	12089700141300	3533.00
NM1-400H/3230 (32302、3330、33302) AC230V、AC400V	250A-400A	台	4	12090500172200	4305.00
NM1-400H/3260 (32602、3360、33602)	250A-400A	台	4	12091200146900	3673.00
NM1-400H/3268 (32682、3368、33682)	250A-400A	台	4	12091700146900	3673.00
NM1-400H/3200 (3300) (无接线板)	250A-400A	台	4	11496700124000	3100.00
NM1-400H/3300 板后接线	250A-400A	台	1	12087200193700	4843.00
NM1-400H/3300 (33002) 插入式	250A-400A	台	1	11415400238700	5968.00
NM1-400H/3310 (无接线板) AC230V	250A-400A	台	4	11497200138000	3450.00
NM1-400H/3310 (33102) AC230V、AC400V、DC24V	250A-400A	台	4	12093900149700	3743.00
NM1-400H/33102 插入式 AC230V	250A-400A	台	1	11454900252700	6318.00
NM1-400H/3310 消防专用	250A-400A	台	4	13102100149700	3743.00
NM1-400H/3318 (33182) AC230V、AC400V	250A-400A	台	4	12094900155300	3883.00
NM1-400H/3320 (33202、3308) (无接线板)	250A-400A	台	4	11498700129600	3240.00
NM1-400H/33202 插入式	250A-400A	台	1	11429900244300	6108.00

型号规格	技术参数	单位	装箱数	产品编码	出厂价(元)
NM1-400H/3330 (无接线板) AC230V	250A-400A	台	4	11499100160500	4013.00
NM1-400H/3338 (33382、3370、33702) AC230V、AC400V	250A-400A	台	4	12097700177800	4445.00
NM1-400H/3370 (无接线板) AC230V	250A-400A	台	4	11501300166100	4153.00
NM1-400H/3340 板后接线 AC230V	250A-400A	台	1	11455200213300	5333.00
NM1-400H/3340 插入式 AC230V	250A-400A	台	1	11430300258300	6458.00
NM1-400H/3340 (无接线板) AC230V	250A-400A	台	4	11499700143600	3590.00
NM1-400H/3340 (33402) AC230V、AC400V、DC24V	250A-400A	台	4	12099000155300	3883.00
NM1-400H/3348 (33482) AC230V、AC400V、DC24V	250A-400A	台	4	12100400155300	3883.00
NM1-400H/3350 (无接线板) AC230V	250A-400A	台	4	11500300174500	4363.00
NM1-400H/3350 (33502) AC230V、AC400V	250A-400A	台	4	12101400186200	4655.00
NM1-400H/3360 (无接线板)	250A-400A	台	4	11500700135200	3380.00
NM1-400H/3360 (33602) 插入式	250A-400A	台	1	11416700249900	6248.00
NM1-400H/3378 (33782) AC230V、AC400V	250A-400A	台	4	12104800177800	4445.00
NM1-400H/4300B (43002B)	250A-400A	台	2	11510800181000	4525.00
NM1-400H/4300B 无接线板	250A-400A	台	2	12956400168500	4213.00
NM1-400H/4310B AC230V、DC24V	250A-400A	台	2	12956600195000	4875.00
NM1-400H/4320B	250A、400A	台	2	12956900186600	4665.00
NM1-400H/4340B AC230V	250A-400A	台	2	12957100200600	5015.00
NM1-400H/4368B	400A	台	2	12957500192200	4805.00
NM1-400HP/3300 AC230V	400A	台	1	12803600335700	8393.00

NM1系列塑料外壳式断路器



型号规格	技术参数	单位	装箱数	产品编码	出厂价(元)
NM1-400HP/3320 AC230V	315A、400A	台	1	12803700341300	8533.00
NM1-400HP/3340 AC230V	400A	台	1	12957600355300	8883.00
NM1-400HP/3360 AC230V	400A	台	1	12957700346900	8673.00
NM1-400HZ/3300	250A-400A	台	1	12086600155200	3880.00
NM1-400HZ/3300 (无接线板)	250A-400A	台	4	11497700143500	3588.00
NM1-400HZ/3310 (无接线板) AC230V	250A-400A	台	4	11498200157500	3938.00
NM1-400HZ/3340 AC230V、AC400V	250A-400A	台	1	11438500174800	4370.00
NM1-400HZ/3340 板后接线 AC230V	250A-400A	台	1	11431600232800	5820.00
NM1-400HZ/3340 插入式 AC230V	250A-400A	台	1	11431300277800	6945.00
NM1-400R/3200 (32002、3300、33002)	250A-400A	台	4	12121900184500	4613.00
NM1-400R/3208 (32082、3308、33082)	250A-400A	台	4	12122400190100	4753.00
NM1-400R/3220 (32202、3320、33202)	250A-400A	台	4	12122800190100	4753.00
NM1-400R/3228 (32282、3328、33282)	250A-400A	台	4	12123300190100	4753.00
NM1-400R/3238 (32382、3338、33382、3370、33702) AC230V、AC400V	250A-400A	台	4	12124000226600	5665.00
NM1-400R/3260 (32602、3360、33602)	250A-400A	台	4	12124800195700	4893.00
NM1-400R/3268 (32682、3368、33682)	250A-400A	台	4	12125300195700	4893.00
NM1-400R/3310 (33102) AC230V、AC400V	250A-400A	台	4	12127000198500	4963.00
NM1-400R/3318 (33182、3340、33402) AC230V、AC400V	250A-400A	台	4	12128000204100	5103.00
NM1-400R/33002 插入式	315A	台	1	12957900287500	7188.00
NM1-400R/3320 板后接线	250A-400A	台	1	11400500248100	6203.00
NM1-400R/3320 插入式	250A-400A	台	1	12129000293100	7328.00
NM1-400R/3330 (33302) AC230V、AC400V	250A-400A	台	4	12130500221000	5525.00

型号规格	技术参数	单位	装箱数	产品编码	出厂价(元)
NM1-400R/3348 (33482) AC230V、AC400V	250A-400A	台	4	12133500204100	5103.00
NM1-400R/3350 (33502) AC230V、AC400V	250A-400A	台	4	12134500235000	5875.00
NM1-400R/3378 (33782) AC230V、AC400V	250A-400A	台	4	12138500226600	5665.00
NM1-630S/3200 (32002、3300、33002)	400A-630A	台	2	12425000160200	4005.00
NM1-630S/3208 (32082、3308、33082)	400A-630A	台	2	12425300165800	4145.00
NM1-630S/3220 (32202、3320、33202)	400A-630A	台	2	12425600165800	4145.00
NM1-630S/3228 (32282、3328、33282)	400A-630A	台	2	12425900165800	4145.00
NM1-630S/3240 (32402、3340、33402) AC230V、AC400V、DC24V	400A-630A	台	2	12426200179800	4495.00
NM1-630S/3260 (32602)	400A-630A	台	2	12426800171400	4285.00
NM1-630S/3268 (32682)	400A-630A	台	2	12427100171400	4285.00
NM1-630S/3300 板后接线	400A-630A	台	1	12424400248200	6205.00
NM1-630S/3300 (3200) 插入式	400A-630A	台	1	12424700355200	8880.00
NM1-630S/3310 插入式 AC230V	500A-630A	台	1	12964200369200	9230.00
NM1-630S/3310 板后接线 AC400V	630A	台	1	11408200262200	6555.00
NM1-630S/3310 (33102) AC230V、AC400V、DC24V	400A-630A	台	2	12427800174200	4355.00
NM1-630S/3318 (33182) AC230V、AC400V、DC24V	400A-630A	台	2	12428400179800	4495.00
NM1-630S/3320 插入式	630A	台	1	12964600360800	9020.00
NM1-630S/3330 (33302) AC230V、AC400V	400A-630A	台	2	12429600196700	4918.00
NM1-630S/33302 插入式 AC230V	630A	台	1	11433600391700	9793.00
NM1-630S/3338 (33382) AC230V、AC400V	400A-630A	台	2	12430200202300	5058.00
NM1-630S/3340 插入式 AC230V、AC400V	400A-630A	台	1	11433700374800	9370.00



NM1系列塑料外壳式断路器

型号规格	技术参数	单位	装箱数	产品编码	出厂价(元)
NM1-630S/3340 AC230V 板后接线	630A	台	1	12964700267800	6695.00
NM1-630S/3348 (33482) AC230V 、 AC400V、 DC24V	400A-630A	台	2	12431700179800	4495.00
NM1-630S/3350 (33502) AC230V、 AC400V	400A-630A	台	2	12432300210700	5268.00
NM1-630S/3360 (33602、 3368)	400A-630A	台	2	12432800171400	4285.00
NM1-630S/3370 (33702) AC230V、 AC400V	400A-630A	台	2	12433500202300	5058.00
NM1-630S/3378 (33782) AC230V 、 AC400V	400A-630A	台	2	12434100202300	5058.00
NM1-630S/4200B (42002B、 4300B、 43002B)	400A-630A	台	2	12444100218800	5470.00
NM1-630S/4208B (42082B、 4308B、 43082B)	500A-630A	台	2	12444700224400	5610.00
NM1-630S/4310B AC230V 、 DC24V	500A-630A	台	2	12965300232800	5820.00
NM1-630S/4220B (42202B、 4320B、 43202B)	400A-630A	台	2	12445300224400	5610.00
NM1-630S/4228B (42282B、 4328B、 43282B)	500A-630A	台	2	12445900224400	5610.00
NM1-630S/4260B (42602B、 4360B、 43602B)	500A-630A	台	2	12446500230000	5750.00
NM1-630S/4268B (42682B、 4368B、 43682B)	500A-630A	台	2	12447100230000	5750.00
NM1-630S/4330B (43302B) AC400V	500A-630A	台	2	12965400255300	6383.00
NM1-630S/4330B 插入式 AC400V	500A-630A	台	1	11474500520300	13008.00
NM1-630S/4340B DC24V、 AC230V	500A-630A	台	2	11417500238400	5960.00
NM1-630S/4348B AC230V	500A	台	2	12965800238400	5960.00
NM1-630S/4370B AC400V	630A	台	2	12965900260900	6523.00
NM1-630SP/3300 AC400V、 AC230V	400A-630A	台	1	12805200360200	9005.00
NM1-630SP/3320 AC230V	400A-630A	台	1	12805600365800	9145.00
NM1-630SP/3320 AC230V 插入式	500A-630A	台	1	12940100560800	14020.00
NM1-630SP/3360 AC400V	630A	台	1	12966200371400	9285.00
NM1-630SP/4340B AC230V	500A	台	1	12966700438400	10960.00
NM1-630SZ/3300 (33002)	400A-630A	台	1	12424100179700	4493.00

型号规格	技术参数	单位	装箱数	产品编码	出厂价(元)
NM1-630SZ/3300 板后接线	400A-630A	台	1	11434200267700	6693.00
NM1-630SZ/3300 插入式	500A-630A	台	1	12505700374700	9368.00
NM1-630SZ/3310 AC230V	400A-630A	台	1	11475000193700	4843.00
NM1-630SZ/3320 插入式	400A-630A	台	1	11475300380300	9508.00
NM1-630SZ/4300B	500A-630A	台	1	12505900238300	5958.00
NM1-630SP/4300B	500A-630A	台	1	12966400418800	10470.00
NM1-630SP/4320B AC230V	500A-630A	台	1	12966600424400	10610.00
NM1-630H/3200 (32002、 3300、 33002)	400A-630A	台	2	12452100174700	4368.00
NM1-630H/32002 (3300、 33002) 插入式	400A-630A	台	1	11482800369700	9243.00
NM1-630H/3300 板后接线	400A-630A	台	1	12451800262700	6568.00
NM1-630H/3208 (32082、 3308、 33082)	400A-630A	台	2	12452400180300	4508.00
NM1-630H/3220 (32202、 3320、 33202)	400A-630A	台	2	12452700180300	4508.00
NM1-630H/3320 板后接线	400A-630A	台	1	11474100268300	6708.00
NM1-630H/3320 (33202) 插入式	400A-630A	台	1	11432700375300	9383.00
NM1-630H/3228 (32282、 3328、 33282)	400A-630A	台	2	12453000180300	4508.00
NM1-630H/3260 (32602、 3360、 33602)	400A-630A	台	2	12453300185900	4648.00
NM1-630H/3360 插入式	400A-630A	台	1	11421700380900	9523.00
NM1-630H/3268 (32682、 3368、 33682)	400A-630A	台	2	12453600185900	4648.00
NM1-630H/3368 插入式	500A-630A	台	1	12460700380900	9523.00
NM1-630H/3310 (33102) AC230V 、 AC400V 、 DC24V	400A-630A	台	2	12455200188700	4718.00
NM1-630H/3310 (33102) 插入式 AC230V	400A-630A	台	1	11456100383700	9593.00
NM1-630H/3318 (33182) AC230V、 AC400V	400A-630A	台	2	12456100194300	4858.00

NM1系列塑料外壳式断路器



型号规格	技术参数	单位	装箱数	产品编码	出厂价(元)
NM1-630H/3330 插入式 AC230V	400A-630A	台	1	11435700406200	10155.00
NM1-630H/3330 (33302) AC230V、AC400V	400A-630A	台	2	12457300211200	5280.00
NM1-630H/3338 (33382) AC230V、AC400V	400A-630A	台	2	12457900216800	5420.00
NM1-630H/3340 插入式 AC230V	400A-630A	台	1	11456400389300	9733.00
NM1-630H/3340 (33402) AC230V、AC400V、DC24V	400A-630A	台	2	12458400194300	4858.00
NM1-630H/3348 (33482) AC230V、AC400V	400A-630A	台	2	12459100194300	4858.00
NM1-630H/3350 (33502) AC230V、AC400V	400A-630A	台	2	12459700225200	5630.00
NM1-630H/3370 (33702) AC230V、AC400V	400A-630A	台	2	12461100216800	5420.00
NM1-630H/3378 (33782) AC230V、AC400V	400A-630A	台	2	12461700216800	5420.00
NM1-630H/4300B (43002B)	400A-630A	台	2	11511600238300	5958.00
NM1-630H/4340B AC230V	500A	台	2	12963700257900	6448.00
NM1-630HP/3300 AC230V、AC400V	630A	台	1	12804700374700	9368.00
NM1-630HP/3320 AC230V	500A-630A	台	1	12804800380300	9508.00
NM1-630HP/3340 AC400V、AC230V	630A	台	1	12805100394300	9858.00
NM1-630HZ/3300	400A-630A	台	1	12451500194200	4855.00
NM1-630HZ/3300 板后接线	500A	台	1	11461800282200	7055.00
NM1-630HZ/3320 板后接线	630A	台	1	11486700287800	7195.00
NM1-630HZ/3340 AC400V	400A-630A	台	1	11438800213800	5345.00
NM1-630R/3200 (32002)	630A	台	2	12471400229900	5748.00
NM1-630R/3208 (32082、3308、33082)	630A	台	2	12471700235500	5888.00
NM1-630R/3220 (32202、3320、33202)	630A	台	2	12472000235500	5888.00
NM1-630R/3220 (3320)插入式	630A	台	1	11481300430500	10763.00
NM1-630R/3320 板后接线	630A	台	1	11400300323500	8088.00
NM1-630R/3228 (32282、3328、33282)	630A	台	2	12472300235500	5888.00

型号规格	技术参数	单位	装箱数	产品编码	出厂价(元)
NM1-630R/3260 (32602)	630A	台	2	12472600241100	6028.00
NM1-630R/3268 (32682、3368、33682)	630A	台	2	12472900241100	6028.00
NM1-630R/3300 (33002) 插入式	630A	台	1	12607000424900	10623.00
NM1-630R/3310 (33102) AC230V、AC400V	630A	台	2	12474100243900	6098.00
NM1-630R/3318 (33182) AC230V、AC400V	630A	台	2	12474700249500	6238.00
NM1-630R/3330 (33302) AC230V、AC400V	630A	台	2	12476200266400	6660.00
NM1-630R/3338 (33382) AC230V、AC400V	630A	台	2	12476800272000	6800.00
NM1-630R/3340 (33402) AC230V、AC400V	630A	台	2	12477400249500	6238.00
NM1-630R/3348 (33482) AC230V、AC400V	630A	台	2	12478000249500	6238.00
NM1-630R/3350 (33502) AC230V、AC400V	630A	台	2	12478600280400	7010.00
NM1-630R/3370 (33702) AC230V、AC400V	630A	台	2	12480400272000	6800.00
NM1-630R/3378 (33782) AC230V、AC400V	630A	台	2	12481000272000	6800.00
NM1-800S/3300 (33002)	630A-800A	台	2	12798500216300	5408.00
NM1-800S/3300 插入式	800A	台	2	13156000441000	11025.00
NM1-800S/3310 AC230V、AC400V、DC24V	800A	台	2	12974800235800	5895.00
NM1-800S/3320	800A	台	2	27080000225800	5645.00
NM1-800S/3340 AC230V、AC400V	800A	台	2	12974900245300	6133.00
NM1-800S/4300B (43002B)	630A-800A	台	2	12798900319400	7985.00
NM1-800S/4340B AC230V	800A	台	2	12975100348400	8710.00
NM1-800SZ/3300	800A	台	2	13156200241300	6033.00
NM1-800SP/3320 AC230V	800A	台	1	12975200465800	11645.00
NM1-800H/3200 (32002、3300、33002)	630A-800A	台	2	12536500230000	5750.00



NM1系列塑料外壳式断路器

型号规格	技术参数	单位	装箱数	产品编码	出厂价(元)
NM1-800H/3208 (32082、3308、33082)	630A-800A	台	2	12536800238500	5963.00
NM1-800H/3210 (32102、3310、33102) AC230V、AC400V、DC24V	630A-800A	台	2	12537200249500	6238.00
NM1-800H/3220 (32202、3320、33202)	630A-800A	台	2	12537700239500	5988.00
NM1-800H/3220 (3320) 插入式	630A-800A	台	1	11482000464200	11605.00
NM1-800H/3228 (32282、3328、33282)	630A-800A	台	2	12538000239000	5975.00
NM1-800H/3260 (32602、3360、33602)	630A-800A	台	2	12538300249000	6225.00
NM1-800H/3268 (32682、3368、33682)	630A-800A	台	2	12538600247500	6188.00
NM1-800H/3300 板后接线	700A、800A	台	1	12539600324000	8100.00
NM1-800H/3300 插入式	630A-800A	台	1	11408000454700	11368.00
NM1-800H/3310 (33102) 插入式 AC230V	630A-800A	台	1	11458100474200	11855.00
NM1-800H/3318 (33182) AC230V、AC400V	630A-800A	台	2	12540700258000	6450.00
NM1-800H/3320 板后接线	630A-800A	台	1	11477200333500	8338.00
NM1-800H/3330 插入式 AC230V、AC400V	630A-800A	台	1	11418300498500	12463.00
NM1-800H/3330 (33302) AC230V、AC400V	630A-800A	台	2	12542100273800	6845.00
NM1-800H/3338 (33382) AC230V、AC400V	630A-800A	台	2	12542700282300	7058.00
NM1-800H/3340 板后接线 AC230V	630A-800A	台	1	11435200353000	8825.00
NM1-800H/3340 插入式 AC230V	630A-800A	台	1	11458300483700	12093.00
NM1-800H/3340 (33402) AC230V、AC400V、DC24V	630A-800A	台	2	12543200259000	6475.00
NM1-800H/3348 (33482) AC230V、AC400V	630A-800A	台	2	12543900258500	6463.00
NM1-800H/3350 (33502) AC230V AC400V	630A-800A	台	2	12544500293300	7333.00
NM1-800H/3360 插入式	630A-800A	台	1	11435400473700	11843.00
NM1-800H/3370 (33702) AC230V、AC400V	630A-800A	台	2	12546300283300	7083.00
NM1-800H/3378 (33782) AC230V、AC400V	630A-800A	台	2	12546900282800	7070.00
NM1-800H/4200B	800A	台	2	12973000342900	8573.00

型号规格	技术参数	单位	装箱数	产品编码	出厂价(元)
NM1-800H/4300B	630A-800A	台	2	11484700342900	8573.00
NM1-800H/4300B 插入式	800A	台	1	12973100646900	16173.00
NM1-800H/4310B AC230V	800A	台	2	12973300362400	9060.00
NM1-800H/4340B AC230V	800A	台	2	12973400371900	9298.00
NM1-800HP/3300 AC400V、AC230V	800A	台	1	12805900470000	11750.00
NM1-800HP/3300 AC400V 插入式	800A	台	1	12973500694700	17368.00
NM1-800HP/3320 AC230V、AC400V	630A-800A	台	1	12806000479500	11988.00
NM1-800HP/3340 AC230V	800A	台	1	13079500499000	12475.00
NM1-800HP/3360 AC230V	800A	台	2	12973800489000	12225.00
NM1-800HP/3370 AC230V	800A	台	2	12973900523300	13083.00
NM1-800HZ/3300	630A-800A	台	1	11406600255000	6375.00
NM1-800HZ/3300 板后接线	800A	台	1	11461700349000	8725.00
NM1-800HZ/3300 插入式	630A-800A	台	1	12603800479700	11993.00
NM1-800HZ/3310 AC230V	800A	台	1	12974500274500	6863.00
NM1-800HZ/3340 AC230V AC400V	630A-800A	台	1	11439900284000	7100.00
NM1-800R/3200 (32002、3300、33002)	800A	台	2	12557200244200	6105.00
NM1-800R/3208 (32082、3308、33082)	800A	台	2	12557500252700	6318.00
NM1-800R/3220 (32202、3320、33202)	800A	台	2	12557800253700	6343.00
NM1-800R/3228 (32282、3328、33282)	800A	台	2	12558100253200	6330.00
NM1-800R/3260 (32602、3360、33602)	800A	台	2	12558400263200	6580.00
NM1-800R/3268 (32682、3368、33682)	800A	台	2	12558700261700	6543.00

NM1系列塑料外壳式断路器



型号规格	技术参数	单位	装箱数	产品编码	出厂价(元)
NM1-800R/3300 插入式	800A	台	1	12607300468900	11723.00
NM1-800R/3310 (33102) AC230V、AC400V	800A	台	2	12559900263700	6593.00
NM1-800R/3318 (33182) AC230V、AC400V	800A	台	2	12560500272200	6805.00
NM1-800R/3330 插入式 AC230V	800A	台	1	11481900512700	12818.00
NM1-800R/3330 (33302) AC230V、AC400V	800A	台	2	12561700288000	7200.00
NM1-800R/3338 AC230V、AC400V	800A	台	2	12562300296500	7413.00
NM1-800R/3340 (33402) AC230V、AC400V	800A	台	2	12562900273200	6830.00
NM1-800R/3348 (33482) AC230V、AC400V	800A	台	2	12563500272700	6818.00
NM1-800R/3350 (33502) AC230V、AC400V	800A	台	2	12564100307500	7688.00
NM1-800R/3370 (33702) AC230V、AC400V	800A	台	2	12565900297500	7438.00
NM1-800R/3378 AC230V、AC400V	800A	台	2	12566500297000	7425.00
NM1-1250S/3300	800A-1250A	台	1	12975300608000	15200.00
NM1-1250S/3340 AC230V	1000A	台	1	27079100652000	16300.00
NM1-1250H/3270 AC230V	800A-1250A	台	1	11486500789200	19730.00
NM1-1250H/3300 (3200)	800A-1250A	台	1	12037700691400	17285.00
NM1-1250H/3310 AC230V、AC400V、DC24V	800A-1250A	台	1	11459600725900	18148.00
NM1-1250H/3320	800A-1250A	台	1	11466100700900	17523.00
NM1-1250H/3330 AC400V	1000A-1250A	台	1	12949600779700	19493.00
NM1-1250H/3340 AC230V、AC400V、DC24V	800A-1250A	台	1	11466700735400	18385.00
NM1-1250H/3360	800A-1250A	台	1	11484500710400	17760.00
NM1-1250H/3370 AC230V	1000A-1250A	台	1	12949900789200	19730.00
NM1-1250HP/3300 AC230V	1000A-1250A	台	1	12815300941400	23535.00
NM1-1250HP/3310 AC230V	1000A-1250A	台	1	12815500975900	24398.00
NM1-1250HP/3320 AC230V	1000A-1250A	台	1	12815400950900	23773.00
NM1-1250HP/3340 AC230V	1000A-1250A	台	1	12815600985400	24635.00
NM1-1250HZ/3300	800A-1250A	台	1	11487300721400	18035.00
NM1-1250HZ/3310 AC230V、AC400V	800A-1250A	台	1	11487700755900	18898.00
NM1-1250HZ/3320	800A-1250A	台	1	11488500730900	18273.00
NM1-1250HZ/3330 AC230V、AC400V	800A-1250A	台	1	11488900809700	20243.00
NM1-1250HZ/3340 AC230V、AC400V	800A-1250A	台	1	11489700765400	19135.00
NM1-1250HZ/3360	800A-1250A	台	1	11490500740400	18510.00
NM1-1250HZ/3370 AC230V、AC400V	800A-1250A	台	1	11490900819200	20480.00

NM10系列塑料外壳式断路器



型号规格	技术参数	单位	装箱数	产品编码	出厂价(元)
NM10-100/320 (330) G	20A-100A	台	8	34746300019700	493.00
NM10-100/330 透明 G	20A-100A	台	8	34747100018100	453.00
NM10-250/320 (330)	120A-250A	台	4	15323200052000	1300.00
NM10-250/330 透明	120A-250A	台	4	15301700045300	1133.00
NM10-250B/330	120A-250A	台	4	15341900065300	1633.00
NM10-600/320 (330)	300A-600A	台	2	15355300159200	3980.00
NM10-600/330T	300A-600A	台	2	15303200139700	3493.00
NM10-600B/330	300A-600A	台	2	15371000195200	4880.00



DZ20系列塑料外壳式断路器

型号规格	技术参数	单位	装箱数	产品编码	出厂价(元)
DZ20C-160/3300 (32002、3300) G	100A-160A	台	8	20358200026500	663.00
DZ20C-160/3300 透明 G	100A-160A	台	8	27312700023700	593.00
DZ20C-160/3310 G AC230V、AC400V	100A-160A	台	8	20361300029700	743.00
DZ20C-160/3320 G	100A-160A	台	8	20361800028000	700.00
DZ20C-160/3340 G AC230V、AC400V	100A-160A	台	8	20362200031200	780.00
DZ20Y-100/3200 (32002、3300) G	32A-100A	台	8	26555400028900	723.00
DZ20Y-100/3208 G	32A-100A	台	8	26556500030200	755.00
DZ20Y-100/3300 透明 G	32A-100A	台	8	27312900025500	638.00
DZ20Y-100/3310 G AC230V、AC400V	40A-100A	台	8	26557700032000	800.00
DZ20Y-100/3320 G	100A	台	8	26558300030300	758.00
DZ20Y-100/3370 G	100A	台	8	26558600036900	923.00
DZ20Y-225/3300 G	125A-225A	台	6	20358400052300	1308.00
DZ20Y-225/3300 透明 G	125A-225A	台	6	27313400046700	1168.00
DZ20Y-225/3308 G	125A-225A	台	6	20362800054000	1350.00
DZ20Y-225/3310 G AC230V、AC400V	125A-225A	台	6	20363900055900	1398.00
DZ20Y-225/3318 G AC230V、AC400V	125A-225A	台	6	20364500057600	1440.00
DZ20Y-225/3320 G	125A-225A	台	6	20365400054200	1355.00
DZ20Y-225/3328 G	125A-225A	台	6	20365900056000	1400.00
DZ20Y-225/3330 G AC230V、AC400V	125A-225A	台	6	20366600059900	1498.00
DZ20Y-225/3340 G AC230V、AC400V	125A-225A	台	6	20367300057800	1445.00
DZ20Y-225/3360 G	125A-225A	台	6	20368500056300	1408.00
DZ20Y-400/3200 (32002、3300、33002)	250A-400A	台	3	14229100111100	2778.00
DZ20Y-400/3300 透明	250A-400A	台	3	14111900098300	2458.00
DZ20Y-400/3300 无接线板	250A-400A	台	3	14599100093800	2345.00
DZ20Y-400Z/3300	315A-400A	台	1	14287700136200	3405.00
DZ20Y-630/3200 (3300、33002)	500A-630A	台	2	14297400180700	4518.00
DZ20Y-630/3300 无接线板	630A	台	2	14599800165400	4135.00
DZ20Y-630/3300 透明	500A-630A	台	2	14115900159000	3975.00
DZ20Y-630Z/3300 630A	630A	台	1	14325900210800	5270.00
DZ20Y-1250/3300	800A-1250A	台	1	14291300571200	14280.00

DZ15系列塑料外壳式断

型号规格	技术参数	单位	装箱数	产品编码	出厂价(元)
DZ15-40/2901	32A,40A	台	36	15905200008110	203.00
DZ15-40/2901 透明	32A,40A	台	36	15900600007400	185.00
DZ15-40/3901 (3902)	32A,40A	台	18	15906000011200	280.00
DZ15-40/3901 (3902) 透明	32A,40A	台	18	15901300010000	250.00
DZ15-100/2901	63A-100A	台	24	15903500012400	310.00
DZ15-100/2901 透明	63A-100A	台	24	15903900010900	273.00
DZ15-100/3901 (3902)	50A-100A	台	16	15906900014700	368.00
DZ15-100/3901 (3902) 透明	50A-100A	台	16	15902400013400	335.00

NM1LE系列漏电断路器



型号规格	技术参数	单位	装箱数	产品编码	出厂价(元)
NM1LE-125S/2300 (23002) G	16A-125A (30.50.100mA、100.200.300mA)	台	18	33142300049300	1233.00
NM1LE-125S/2300Y G 0.3S、0.4S	16A-125A (100.200.300mA、100.200.300mA)	台	18	33143000053300	1333.00
NM1LE-125S/3300 (33002) G	16A-125A (30.50.100mA、100.200.300mA)	台	12	31481200060500	1513.00
NM1LE-125S/3300Y G 0.3S、0.4S、0.5S	16A-125A (100.200.300mA、100.200.300mA)	台	12	31482900064500	1613.00
NM1LE-125S/3300 透明 G	40-125A (30.50.100mA、100.200.300mA)	台	12	32365200043700	1093.00
NM1LE-125S/3308 (33082) G	16A-125A (30.50.100mA)	台	12	31485900063300	1583.00
NM1LE-125S/3310 (33102) G AC230V、AC400V	16A-125A (30.50.100mA)	台	12	31487800067100	1678.00
NM1LE-125S/3320 (33202) G	16A-125A (30.50.100mA)	台	12	31490300063300	1583.00
NM1LE-125S/3328 (33282) G	16A-125A (30.50.100mA)	台	12	31492200064300	1608.00
NM1LE-125S/4300A (43002A) G	16A-125A (30.50.100mA、50.100.200mA、100.200.300mA、200.300.500mA)	台	8	31495900066000	1650.00
NM1LE-125S/4300A G 0.5S	125A (200.300.500mA)	台	8	20464700070000	1750.00
NM1LE-125S/4300AY G 0.3S、0.4S、0.5S	16A-125A (50.100.200mA、100.200.300mA、200.300.500mA)	台	8	31498000070000	1750.00
NM1LE-125S/4300A 透明 G	40A-125A (30.50.100mA、100.200.300mA)	台	8	32364100059800	1495.00
NM1LE-125S/4300A 漏电报警不跳闸 G	80A (100mA、300mA、500mA)	台	8	31496900074500	1863.00
NM1LE-125S/4300B G	125A (100.200.300mA、200.300.500mA)	台	8	31549900069500	1738.00
NM1LE-125S/4300B G 0.5S	125A (200.300.500mA)	台	8	20465100073500	1838.00

型号规格	技术参数	单位	装箱数	产品编码	出厂价(元)
NM1LE-125S/4308A G	16A-125A (30.50.100mA、200.300.500mA)	台	8	31550100068800	1720.00
NM1LE-125S/4310A G AC230V、AC400V	16A-125A (30.50.100mA、100.200.300mA)	台	8	31551700072600	1815.00
NM1LE-125S/4320A G	16A-125A (30.50.100mA)	台	8	31553500068800	1720.00
NM1LE-125S/4328A G	16A-125A (30.50.100mA)	台	8	31554500069800	1745.00
NM1LE-125SZ/33002 G	16-125A (30.50.100mA)	台	12	31555300073300	1833.00
NM1LE-125SZ/4300A G	16-125A (30.50.100mA)	台	8	31556300078800	1970.00
NM1LE-125H/4300B (43002B)	16A-125A (30.50.100mA、100.200.300mA、300mA)	台	8	16512700113900	2848.00
NM1LE-125H/4300B 透明	16A-125A (30.50.100mA、100.200.300mA)	台	8	82702800101200	2530.00
NM1LE-125H/4300B 漏电报警不跳闸	16A-125A (100mA、300mA、200.300.500mA)	台	8	16527400122400	3060.00
NM1LE-125H/4300BY 0.3S、0.4S、0.5S	16A-125A (100.200.300mA)	台	8	68878700117900	2948.00
NM1LE-125H/4300BY 漏电报警不跳闸 0.3S、0.4S	100A (300mA)	台	8	68865100126400	3160.00
NM1LE-125H/4310B AC230V 漏电报警不跳闸	80A-100A (300mA)	台	8	27479200129000	3225.00
NM1LE-125H/4340B AC230V	16A-125A (30.50.100mA、100.200.300mA、100mA、200mA、300mA、500mA)	台	8	16734800123300	3083.00



NM1LE系列漏电断路器

型号规格	技术参数	单位	装箱数	产品编码	出厂价(元)
NM1LE-125H/4340B AC230V 0.3S、0.4S	50A-125A (300mA)	台	8	16736200127300	3183.00
NM1LE-125H/4340BY AC230V 0.3S、0.4S、0.5S	20A-125A (100mA、200mA、300mA、500mA)	台	8	16767100127300	3183.00
NM1LE-125H/4348B AC230V	63-80A (300mA)	台	8	16771500124300	3108.00
NM1LE-250S/3308 (33082) G	125A-250A (50.100.200mA)	台	8	31561600083700	2093.00
NM1LE-250S/2300 G	125A-250A (50.100.200mA、100.200.300mA)	台	12	40058900065600	1640.00
NM1LE-250S/3300 (33002) G	125A-250A (30.50.100mA、50.100.200mA、100.200.300mA、200.300.500mA)	台	8	31557400080900	2023.00
NM1LE-250S/3300 G 0.5S	250A(200.300.500mA)	台	8	20466500084900	2123.00
NM1LE-250S/3300Y G 0.3S、0.4S、0.5S	125A-250A (50.100.200mA、100.200.300mA)	台	8	31559700084900	2123.00
NM1LE-250S/3310 (33102) G AC400V、AC230V	125A-250A (30.50.100mA、50.100.200mA)	台	8	31562800087500	2188.00
NM1LE-250S/3320 (33202) G	125A-250A (50.100.200mA)	台	8	31564900083700	2093.00
NM1LE-250S/3328 (33282) G	125A-250A (50.100.200mA、100.200.300mA)	台	8	31566000084700	2118.00
NM1LE-250S/4300A (43002A) G	125A-250A (30.50.100mA、50.100.200mA、100.200.300mA、200.300.500mA)	台	8	31568300089900	2248.00
NM1LE-250S/4300A G 0.3S	125-250A (50.100.200mA 0.2-0.3s)	台	8	31570500093900	2348.00
NM1LE-250S/4300A 板后接线 G	125-250A (50.100.200mA)	台	8	31570600113900	2848.00

型号规格	技术参数	单位	装箱数	产品编码	出厂价(元)
NM1LE-250S/4300AY G 0.3S、0.4S、0.5S	125-250A (50.100.200mA、100.200.300mA、200.300.500mA)	台	8	31573600093900	2348.00
NM1LE-250S/4300A (4300B) 透明 G	125A-250A(50.100.200mA、100.200.300mA)	台	8	40061700081200	2030.00
NM1LE-250S/4308A (43082A) G	125A-250A(50.100.200mA、100.200.300mA、200.300.500mA)	台	8	31573900092700	2318.00
NM1LE-250S/4310A (43102A) G AC400V、AC230V	125A-250A(50.100.200mA、100.200.300mA)	台	8	31575300096500	2413.00
NM1LE-250S/4320A (43202A) G	125A-250A(50.100.200mA)	台	8	31577800092700	2318.00
NM1LE-250S/4328A G	125A-250A(50.100.200mA、200.300.500mA)	台	8	31579200093700	2343.00
NM1LE-250S/4300B G	250A (200.300.500mA)	台	8	20467000094500	2363.00
NM1LE-250S/4300B 0.5S G	250A (200.300.500mA)	台	8	20467200098500	2463.00
NM1LE-250SZ/33002 (3300) G	125-250A(100.200.300mA)	台	8	31581400094700	2368.00
NM1LE-250SZ/4300A G	225-250A(50.100.200mA)	台	8	31581600103700	2593.00
NM1LE-250SZ/4320A G	125-250A(100.200.300mA)	台	8	31581700106500	2663.00
NM1LE-250H/4300B (43002B)	125A-250A(30.50.100mA、50.100.200mA、100.200.300mA、200.300.500mA、30mA、100mA、200mA、300mA、500mA)	台	8	16521800131800	3295.00
NM1LE-250H/4300BY 0.3S、0.4S、0.5S	125A-250A(100.200.300mA、50mA、100mA、200mA、300mA、500mA)	台	8	16795100135800	3395.00

NM1LE系列漏电断路器



型号规格	技术参数	单位	装箱数	产品编码	出厂价(元)
NM1LE-250H/4300B 漏电报警不跳闸	125A-250A(200mA、300mA、500mA)	台	8	16528700140300	3508.00
NM1LE-250H/4300B 漏电报警不跳闸 0.5S	160A(300mA)	台	8	68868600144300	3608.00
NM1LE-250H/4300B 透明	125A-250A(50.100.200mA、100.200.300mA)	台	8	82704100117700	2943.00
NM1LE-250H/4308B	125A-250A (50.100.200mA、100.200.300mA、300mA、500mA)	台	8	16795900134600	3365.00
NM1LE-250H/4310B AC230V	125A-250A (100.200.300mA、100mA、200mA、300mA、500mA)	台	8	68800300138400	3460.00
NM1LE-250H/4310BY AC230V 0.3S、0.4S、0.5S	125A-250A (300mA、500mA)	台	8	68800200142400	3560.00
NM1LE-250H/4310B 漏电报警不跳闸	160A-225A(300mA)	台	8	68869100146900	3673.00
NM1LE-250H/4318B AC230V	125A-250A (300mA)	台	8	68800700141200	3530.00
NM1LE-250H/4320B AC230V	160A(50.100.200mA)	台	8	68800800134600	3365.00
NM1LE-250H/4328B	125A-250A (200mA、300mA、500mA)	台	8	68801500135600	3390.00
NM1LE-250H/4328BY 0.5S	125A(500mA)	台	8	68801000139600	3490.00
NM1LE-250H/4340BY AC230V 0.3S、0.4S、0.5S	125A-250A (100mA、200mA、300mA、500mA)	台	8	68805600145200	3630.00
NM1LE-250H/4340B AC230V、AC400V	125A-250A (50.100.200mA、100.200.300mA、100mA、200mA、300mA、500mA)	台	8	16740900141200	3530.00
NM1LE-250H/4340B 0.3S、0.5S AC230V	160A-250A(300mA)	台	8	16739500145200	3630.00

型号规格	技术参数	单位	装箱数	产品编码	出厂价(元)
NM1LE-250H/4348B AC230V	160A-200A (200mA、300mA)	台	8	68806000142200	3555.00
NM1LE-250H/4368B	225A-250A (200.300.500mA)	台	8	68806100138400	3460.00
NM1LE-400S/3300	250A-400A (100.200.300mA、200.300.500mA)	台	4	16717000182700	4568.00
NM1LE-400S/3300Y 0.3S、0.4S、0.5S	250A-400A (200.300.500mA)	台	4	68897100186700	4668.00
NM1LE-400S/4300A	250A-400A (100.200.300mA、200.300.500mA、100mA、200mA、300mA、500mA)	台	2	16717500208100	5203.00
NM1LE-400S/4300A 0.3S、0.5S	250A(300mA、500mA)	台	2	16745800212100	5303.00
NM1LE-400S/4300AY 0.3S、0.4S、0.5S	250A-400A (100.200.300mA、200.300.500mA、100mA、300mA、500mA)	台	2	16745500212100	5303.00
NM1LE-400S/4300A 漏电报警不跳闸	250A-400A(100mA、300mA、500mA)	台	2	16745700216600	5415.00
NM1LE-400S/4300A 漏电报警不跳闸 0.3S	250A-400A(300mA)	台	2	68874200220600	5515.00
NM1LE-400S/4300AY 漏电报警不跳闸 0.3S、0.4S、0.5S	250A-400A(300mA)	台	2	68873300220600	5515.00
NM1LE-400S/4300A 无接线板	250A-400A(100.200.300mA、200.300.500mA、300mA、500mA)	台	2	68812400195600	4890.00
NM1LE-400S/4300A 无接线板 0.3S、0.5S	400A (200.300.500mA、500mA)	台	2	27084100199600	4990.00



NM1LE系列漏电断路器

型号规格	技术参数	单位	装箱数	产品编码	出厂价(元)
NM1LE-400S/4300AY 无接线板 0.3S、0.4S、0.5S	250A-400A(100mA、300mA)	台	2	68873200199600	4990.00
NM1LE-400S/4300A 漏电报警不跳闸无接线板	250A-400A(300mA)	台	2	27083300204100	5103.00
NM1LE-400S/4300A 插入式	350A (300mA)	台	1	68874500341100	8528.00
NM1LE-400S/4308A	250A (500mA)	台	2	68815900213700	5343.00
NM1LE-400S/4310A AC230V、AC400V	250A-400A(300mA、500mA、100.200.300mA)	台	2	68816200222100	5553.00
NM1LE-400S/4310AY AC230V 0.3S、0.4S、0.5S	250A-400A(300mA、500mA)	台	2	68817400226100	5653.00
NM1LE-400S/4310A AC230V 漏电报警不跳闸	315A(300mA)	台	2	27084500230600	5765.00
NM1LE-400H/4300B (43002B)	250A-400A(100.200.300mA、200.300.500mA、100mA、200mA、300mA、500mA)	台	2	16503700263900	6598.00
NM1LE-400H/4300BY 0.3S、0.4S、0.5S	250A-400A(100.200.300mA、200.300.500mA、100mA、300mA、500mA)	台	2	16758000267900	6698.00
NM1LE-400H/4300B 漏电报警不跳闸	250A-400A(300mA)	台	2	68872500272400	6810.00
NM1LE-400H/4300BY 0.4s 漏电报警不跳闸	315A-350A(500mA)	台	2	16744000276400	6910.00
NM1LE-400H/4300B 250A 500mA 无接线板	250A-315A(500mA)	台	2	16759300251400	6285.00

型号规格	技术参数	单位	装箱数	产品编码	出厂价(元)
NM1LE-400H/4308BY 0.4S、0.5S	315A-350A (500mA)	台	2	16763200273500	6838.00
NM1LE-400H/4308B	250A-315A (100.200.300mA、300mA、500mA)	台	2	16763100269500	6738.00
NM1LE-400H/4310BY AC230V 0.3S、0.4S、0.5S	250A-400A (300mA、500mA)	台	2	16765500281900	7048.00
NM1LE-400H/4310B AC230V、AC400V	250A-400A (300mA、500mA)	台	2	16765600277900	6948.00
NM1LE-400H/4310B AC230V漏电报警不跳闸	315A-350A (300mA)	台	2	27083100286400	7160.00
NM1LE-400H/4320B	250A-400A (100.200.300mA、300mA)	台	2	16766000269500	6738.00
NM1LE-400H/4328B	250A-400A (300mA、500mA)	台	2	68808800269500	6738.00
NM1LE-400H/4340BY AC230V 0.3S、0.4S、0.5S	250A-400A (300mA、500mA)	台	2	68811300287500	7188.00
NM1LE-400H/4340B AC230V、AC400V	250A-400A(100.200.300mA、200.300.500mA、100mA、200mA、300mA、500mA)	台	2	16744900283500	7088.00
NM1LE-630H/3300	630A(200.300.500mA)	台	2	68875800354500	8863.00
NM1LE-630H/3300Y 0.3S、0.4S、0.5S	630A(200.300.500mA)	台	2	68876700358500	8963.00
NM1LE-630H/4300B (43002B)	400A-630A (100.200.300mA、200.300.500mA、200mA、300mA、500mA)	台	2	16514700394500	9863.00
NM1LE-630H/4300B 0.3s	500A-630A (100.200.300mA、200.300.500mA、300mA)	台	2	68818500398500	9963.00

NM1LE系列漏电断路器

型号规格	技术参数	单位	装箱数	产品编码	出厂价(元)
NM1LE-630H/4300BY 0.3S、0.4S、0.5S	400A-630A (200mA、300mA、500mA、100.200.300mA、200.300.500mA)	台	2	68819600398500	9963.00
NM1LE-630H/4300B 漏电报警不跳闸	400A-630A (300mA、500mA)	台	2	16530200403000	10075.00
NM1LE-630H/4300BY 0.4s漏电报警不跳闸	500A (500mA)	台	2	68876000407000	10175.00
NM1LE-630H/4308B	500A(300mA、500mA)	台	2	68820700400100	10003.00
NM1LE-630H/4310BY 0.3S、0.5S AC230V	400A-630A (300mA、500mA)	台	2	68821400412500	10313.00
NM1LE-630H/4310B AC230V、AC400V	500A-630A (300mA、500mA)	台	2	68820900408500	10213.00
NM1LE-630H/4340BY 0.3S、0.4S、0.5S AC230V	400A-630A (300mA、500mA)	台	2	68822400418100	10453.00
NM1LE-630H/4340B AC230V、AC400V	500-630A (300mA、500mA)	台	2	68821900414100	10353.00
NM1LE-800H/3300 (33002)	630A-800A (100.200.300mA、200.300.500mA)	台	2	16700300361000	9025.00
NM1LE-800H/3300Y 0.3S、0.4S、0.5S	630A-800A (200.300.500mA)	台	2	68877500365000	9125.00
NM1LE-800H/3300 漏电报警不跳闸	630A-800A (500mA)	台	1	16700500369500	9238.00
NM1LE-800H/4300BY 0.3S、0.4S、0.5S	630A-800A (200.300.500mA、500mA)	台	2	68822800458500	11463.00
NM1LE-800H/4300B (43002B)	630A-800A (100.200.300mA、200.300.500mA、500mA)	台	2	16701800454500	11363.00
NM1LE-800H/4300B 漏电报警不跳闸	630A-800A (500mA)	台	2	16702000463000	11575.00

DZ15LE系列漏电断路

型号规格	技术参数	单位	装箱数	产品编码	出厂价(元)
DZ15LE-40/2901	20A-40A(50mA、75mA)	台	24	17234100011300	283.00
DZ15LE-40/2901	20A-40A(30mA)	台	24	17234000012400	310.00
DZ15LE-40/2901 透明	20A-40A(30mA)	台	24	17201300011100	278.00
DZ15LE-40/2901 透明	20A-40A(50mA、75mA)	台	24	17201400010300	258.00
DZ15LE-40/3901 (3902)	20A-40A(50mA、75mA)	台	12	17235600017900	448.00
DZ15LE-40/3901 (3902)	20A-40A(30mA)	台	12	17235500018500	463.00
DZ15LE-40/3901 透明 (3902 透明)	20A-40A(30mA)	台	12	17204600016500	413.00
DZ15LE-40/3901 透明 (3902 透明)	20A-40A(50mA、75mA)	台	12	17204700015800	395.00
DZ15LE-40/3902	40A(50mA)	台	12	17220700018900	473.00
DZ15LE-40/3902 透明	40A(50mA)	台	12	17202200017900	448.00
DZ15LE-40/3901 (3902) UT	32A-40A (30mA)	台	12	29631100017300	433.00
DZ15LE-40/3901 (3902) UT	32A-40A (50mA、75mA)	台	12	29631200016600	415.00
DZ15LE-40/4901UT	32A-40A (30mA)	台	12	29630100018400	460.00
DZ15LE-40/4901 (4902) UT	20A-40A (50mA、75mA)	台	12	29630000018000	450.00
DZ15LE-40/4901 (4902)	20A-40A(50mA、75mA、100mA)	台	12	17239100018800	470.00
DZ15LE-40/4901 (4902)	20A-40A(30mA)	台	12	17238700019500	488.00
DZ15LE-40/4901 透明 (4902 透明)	20A-40A(30mA)	台	12	17208900017400	435.00
DZ15LE-40/4901 透明 (4902 透明)	20A-40A(50mA、75mA、100mA)	台	12	17209000017000	425.00
DZ15LE-100/2901	63A-100A(50mA、75mA)	台	18	17229300014300	358.00
DZ15LE-100/2901	63A-100A(30mA)	台	18	17229200015100	378.00
DZ15LE-100/2901 透明	63A-100A(30mA)	台	18	17212700013500	338.00



DZ15LE系列漏电断路器

型号规格	技术参数	单位	装箱数	产品编码	出厂价(元)
DZ15LE-100/2901 透明	63A-100A(50mA、75mA)	台	18	17212800012500	313.00
DZ15LE-100/3901 (3902)	63A-100A(50mA、75mA、100mA、300mA)	台	12	17230300021800	545.00
DZ15LE-100/3901 (3902)	63A-100A(30mA)	台	12	17230200023000	575.00
DZ15LE-100/3901 透明 (3902 透明)	63A-100A(30mA)	台	12	17214800020500	513.00
DZ15LE-100/3901 透明 (3902 透明)	63A-100A(50mA、75mA、100mA、300mA)	台	12	17214900019400	485.00
DZ15LE-100/3901 (3902) UT	63A-100A(30mA)	台	12	21803400020500	513.00
DZ15LE-100/3901 (3902) UT	63A-100A(50mA、75mA、100mA、300mA)	台	12	21803600019400	485.00
DZ15LE-100/4901 (4902)	63A-100A(50mA、75mA、100mA、300mA)	台	9	17240600025500	638.00
DZ15LE-100/4901 (4902)	63A-100A(30mA)	台	9	17232200026500	663.00
DZ15LE-100/4901 透明 (4902 透明)	63A-100A(50mA、75mA、100mA、300mA)	台	9	17220000023100	578.00
DZ15LE-100/4901 透明 (4902 透明)	63A-100A(30mA)	台	9	17218800023800	595.00
DZ15LE-100/4901 (4902) UT	63A-100A(30mA)	台	9	21802900023800	595.00
DZ15LE-100/4901 (4902) UT	63A-100A(50mA、75mA、100mA、300mA)	台	9	21803300023100	578.00

DZ20L系列漏电断路器

型号规格	技术参数	单位	装箱数	产品编码	出厂价(元)
DZ20L-160/3N300 G	50A-160A 30mA-500mA	台	6	20369200061200	1530.00
DZ20L-160/3N300 透明 G	100A-160A 30mA-300mA	台	6	27314300054600	1365.00
DZ20L-160/3N300Y G 0.3S、0.4S	100A-160A 100-500mA	台	6	20369900071900	1798.00
DZ20L-160/3N300UT (3N3002UT)	50A-160A 30mA-500mA	台	6	21812700057100	1428.00
DZ20L-160/3N300UT 0.2s	160A 100mA-500mA	台	6	21815600060600	1515.00
DZ20L-160/3N300YUT 0.3S、0.4S	160A 500mA	台	6	21815700060600	1515.00
DZ20L-160/3N310 G AC230V	160A 100mA	台	6	20370200063200	1580.00
DZ20L-160/3N320 G	160A 100mA	台	6	20370300062000	1550.00
DZ20L-160/3N330 G AC230V	160A 100mA	台	6	20370400066800	1670.00
DZ20L-160/4300 G	50A-160A 30mA-500mA	台	6	20359400063800	1595.00
DZ20L-160/4300 透明 G	50A-160A 30mA-300mA	台	6	27316900056700	1418.00
DZ20L-160/4300Y G 0.3S、0.4S	50A-160A 100mA-500mA	台	6	27380100074500	1863.00
DZ20L-160/4300Y 透明 G 0.3S、0.4S	100A-160A 100mA-500mA	台	6	27318900065700	1643.00
DZ20L-160/4300 漏电报警不跳闸 G	50A-160A 100mA-500mA	台	6	27372800072200	1805.00
DZ20L-160/4300UT (43002UT)	50A-160A 30mA-500mA	台	6	21811400059200	1480.00
DZ20L-160/4300UT 0.2s	160A 100mA-500mA	台	6	21815300062700	1568.00
DZ20L-160/4300YUT 0.3S、0.4S	160A 500mA	台	6	21815500062700	1568.00
DZ20L-160/4310 G AC230V、AC400V	50A-160A 100mA-500mA	台	6	27383500065900	1648.00
DZ20L-160/4310Y G AC230V 0.3S、0.4S	50A-160 300mA-500mA	台	6	20371300076500	1913.00
DZ20L-160/4320 G	100A-160A 100mA-300mA	台	6	20371400064700	1618.00
DZ20L-160/4330 G AC230V	160A 100mA	台	6	20371500069400	1735.00
DZ20L-250/3N300 G	160A-250A 30mA-500mA	台	4	20372500079600	1990.00
DZ20L-250/3N300 透明 G	200A-250A 30mA-500mA	台	4	27320500070900	1773.00



DZ20L系列漏电断路器



型号规格	技术参数	单位	装箱数	产品编码	出厂价(元)
DZ20L-250/3N300Y G	200A-250A 100mA-500mA	台	4	20372600086400	2160.00
DZ20L-250/3N300Y 透明 G 0.3S	250A 100mA-200mA	台	4	27320700076800	1920.00
DZ20L-250/3N300UT (3N3002UT)	160A-250A 30mA-500mA	台	4	21810000075000	1875.00
DZ20L-250/3N300UT 0.2s	250A 100mA-500mA	台	4	21815000078400	1960.00
DZ20L-250/3N300YUT 0.3S、0.4S	250A 500mA	台	4	21815100078400	1960.00
DZ20L-250/3N310 AC230V G	250A 100mA	台	4	20372800081800	2045.00
DZ20L-250/3N320 G	250A 100mA	台	4	20372900080500	2013.00
DZ20L-250/3N330 AC230V G	250A 100mA	台	4	27386000085900	2148.00
DZ20L-250/3N300Y 0.4s G	250A 100mA	台	4	20372600086400	2160.00
DZ20L-250/4300 (43002) G	160A-250A 30mA-500mA	台	4	20359800082600	2065.00
DZ20L-250/4300 透明 G	160A-250A 30mA-500mA	台	4	27323100073800	1845.00
DZ20L-250/4300Y G 0.3S、0.4S	160A-250A 50mA-500mA	台	4	20373500089700	2243.00
DZ20L-250/4300Y 透明 G 0.3S、0.4S	160A-250A 100mA-500mA	台	4	27324900079700	1993.00
DZ20L-250/4300 漏电报警不跳闸 G	160A-250A 100mA-500mA	台	4	27386400091200	2280.00
DZ20L-250/4300UT (43002UT)	160A-250A 30mA-500mA	台	4	21808900078000	1950.00
DZ20L-250/4300UT 0.2s	200A-250A 100mA-500mA	台	4	21816900081200	2030.00
DZ20L-250/4300YUT 0.3S、0.4S	250A 500mA	台	4	21814900081200	2030.00
DZ20L-250/4310 G AC230V、AC400V	160A-250A 50mA-500mA	台	4	27395900084900	2123.00
DZ20L-250/4310Y G 0.3S、0.4S AC230V	200A-250A 300mA-500mA	台	4	27396900092100	2303.00
DZ20L-250/4320 G	200A-250A 100mA	台	4	20373900083500	2088.00
DZ20L-250/4330 G AC230V、AC400V	180A-250A 300mA	台	4	27397200089000	2225.00
DZ20L-400/3N300Y 0.3S、0.4S	250A-400A 100mA-500mA	台	2	17032900192300	4808.00
DZ20L-400/3N300Y 透明 0.3S、0.4S	400A 100mA-500mA	台	2	17131700170000	4250.00
DZ20L-400/3N300YT 0.3s 透明	400A 150mA	台	2	25269500170000	4250.00

型号规格	技术参数	单位	装箱数	产品编码	出厂价(元)
DZ20L-400/3N300YUT 0.3S、0.4S	400A 500mA	台	2	21814600170000	4250.00
DZ20L-400/3N300	250A-400A 100mA-500mA	台	2	17050900186100	4653.00
DZ20L-400/3N300	250A-400A 100.200.300mA、200.300.500mA	台	2	17032800192300	4808.00
DZ20L-400/3N300 0.3S	400A 200mA	台	2	17051700192300	4808.00
DZ20L-400/3N300 透明	250A-400A 30mA-300mA	台	2	17027800164500	4113.00
DZ20L-400/3N300 透明 0.3S	400A 500mA	台	2	17132000170000	4250.00
DZ20L-400/3N300 透明 无接线板	400A 100mA-200mA	台	2	17146800154500	3863.00
DZ20L-400/3N300UT (3N3002UT)	250A-400A 50mA-500mA	台	2	21807700164500	4113.00
DZ20L-400/3N300UT 0.2s	400A 100mA-500mA	台	2	21814400170000	4250.00
DZ20L-400/4300	250A-400A 30mA-500mA	台	2	17024000197400	4935.00
DZ20L-400/4300	315A-400A 100.200.300mA、200.300.500mA	台	2	17133500203300	5083.00
DZ20L-400/4300Y 0.3S、0.4S	250A-400A 100mA-500mA	台	2	17134700203300	5083.00
DZ20L-400/4300 透明	250A-400A 30mA-500mA	台	2	17028300174400	4360.00
DZ20L-400/4300 透明 0.3S	400A 200mA	台	2	17136000179300	4483.00
DZ20L-400/4300Y 透明 0.3S、0.4S	400A 100mA-300mA	台	2	17147400179300	4483.00
DZ20L-400/4300UT (43002UT)	250A-400A 50mA-500mA	台	2	21806900174400	4360.00
DZ20L-400/4300UT 0.2s	400A 500mA	台	2	21814100177700	4443.00
DZ20L-400/4300YUT 0.3S、0.4S	400A 500mA	台	2	21814200177700	4443.00
DZ20L-400/4300YT 透明 0.3S、0.4S	400A 150mA-200mA	台	2	25270700179300	4483.00



DZ20L系列漏电断路器

型号规格	技术参数	单位	装箱数	产品编码	出厂价(元)
DZ20L-400/4300 0.2s 无接线板	400A 200mA	台	2	17147600185800	4645.00
DZ20L-630/3N300	500A-630A (100mA-500mA)	台	1	17045100340900	8523.00
DZ20L-630/3N300	500A-630A 100.200.300mA、 200.300.500mA	台	1	17033300349400	8735.00
DZ20L-630/3N300 0.3s	630A 300mA	台	1	17015300349400	8735.00
DZ20L-630/3N300Y 0.3S、0.4S	500A-630A (100mA-500mA)	台	1	17053000349400	8735.00
DZ20L-630/3N300UT (3N3002UT)	500A-630A (100mA-500mA)	台	1	30771700303400	7585.00
DZ20L-630/3N300 透明	500A-630A (100mA-500mA)	台	1	30769900303400	7585.00
DZ20L-630/3N300YUT 0.3S、0.4S	630A 500mA	台	1	30772500311000	7775.00
DZ20L-630/3N300Y 透明 0.3S、0.4S	500A-630A (100mA-500mA)	台	1	30770500311000	7775.00
DZ20L-630/4300	500A-630A (100mA-500mA)	台	1	17024600354600	8865.00
DZ20L-630/4300	500A-630A (200.300.500mA)	台	1	17024800362700	9068.00
DZ20L-630/4300Y 0.3S、0.4S	500A-630A (300mA-500mA)	台	1	17024900362700	9068.00
DZ20L-630/4300 透明	500A-630A (100mA-500mA)	台	1	30768900315600	7890.00
DZ20L-630/4300UT (43002UT)	500A-630A (100mA-500mA)	台	1	30771300315600	7890.00
DZ20L-630/4300Y 透明 0.3S、0.4S	500A-630A (300mA-500mA)	台	1	30769700322800	8070.00
DZ20L-630/4300YUT 0.3S、0.4S	630A 500mA	台	1	30772200322800	8070.00



NL18系列家用漏电断路器

型号规格	技术参数	单位	装箱数	产品编码	出厂价(元)
NL18-20	20A	台	120	17501100007370	184.00
NL18-20 透明	20A	台	120	17500200006700	168.00
NL18-40	40A	台	120	17502000008310	208.00



NJL2系列漏电保护继电器

型号规格 (技术参数)	单位	装箱数	产品编码	出厂价(元)
NJL2-125Y A(常规型) 40A ~ 125A可调	台	4	32301300112400	2473.00
NJL2-250Y A(常规型) 100A ~ 250A可调	台	6	32301400122800	2702.00
NJL2-400Y A(常规型) 200A ~ 400A可调	台	1	32301500211600	4655.00
NJL2-630Y A(常规型) 315A ~ 630A可调	台	1	32301600269900	5938.00
NJL2-125Y B(通讯型) 40A ~ 125A可调	台	4	32301800118900	2616.00
NJL2-250Y B(通讯型) 100A ~ 250A可调	台	6	32301900124100	2730.00
NJL2-400Y B(通讯型) 200A ~ 400A可调	台	1	32302000219600	4831.00
NJL2-630Y B(通讯型) 315A ~ 630A可调	台	1	32302100273200	6010.00

NLH1-0.66系列电流互感器

型号规格（技术参数）	单位	装箱数	产品编码	出厂价(元)
NLH1-0.66 150/5 35型 0.5级	只	40	36900100005070	112.00
NLH1-0.66 250/5 35型 0.5级	只	40	36900300004500	99.00
NLH1-0.66 400/5 50型 0.5级	只	40	36900500005130	113.00
NLH1-0.66 500/5 50型 0.5级	只	40	36900600005380	118.00
NLH1-0.66 600/5 50型 0.5级	只	40	36900700005780	127.00
NLH1-0.66 600/5 80型 0.5级	只	30	36900800007290	160.00
NLH1-0.66 750/5 80型 0.5级	只	30	36900900007570	167.00
NLH1-0.66 800/5 80型 0.5级	只	30	36901000007940	175.00
NLH1-0.66 1000/5 80型 0.5级	只	30	36901100008400	185.00
NLH1-0.66 1200/5 80型 0.5级	只	30	36901200009080	200.00
NLH1-0.66 1500/5 80型 0.5级	只	30	36901300010300	227.00
NLH1-0.66 2000/5 80型 0.5级	只	30	36901400012800	282.00
NLH1-0.66 2500/5 80型 0.5级	只	30	36901500015400	339.00
NLH1-0.66 750/5 100型 0.5级	只	20	36901600008710	192.00
NLH1-0.66 800/5 100型 0.5级	只	20	36901700009230	203.00
NLH1-0.66 1000/5 100型 0.5级	只	20	36901800009630	212.00
NLH1-0.66 1200/5 100型 0.5级	只	20	36901900010600	233.00
NLH1-0.66 1500/5 100型 0.5级	只	20	36902000010500	231.00
NLH1-0.66 2000/5 100型 0.5级	只	20	36902100013100	288.00
NLH1-0.66 2500/5 100型 0.5级	只	20	36902200015600	343.00
NLH1-0.66 3000/5 100型 0.5级	只	20	36902300017300	381.00
NLH1-0.66 150/5 35型 0.2级	只	40	36902400008250	182.00
NLH1-0.66 250/5 35型 0.2级	只	40	36902600008250	182.00
NLH1-0.66 600/5 50型 0.2级	只	40	36903000007470	164.00

型号规格（技术参数）	单位	装箱数	产品编码	出厂价(元)
NLH1-0.66 600/5 80型 0.2级	只	30	36903100008340	183.00
NLH1-0.66 750/5 80型 0.2级	只	30	36903200008710	192.00
NLH1-0.66 1000/5 80型 0.2级	只	30	36903400010100	222.00
NLH1-0.66 1200/5 80型 0.2级	只	30	36903500011600	255.00
NLH1-0.66 1500/5 80型 0.2级	只	30	36903600012400	273.00
NLH1-0.66 2000/5 80型 0.2级	只	30	36903700015200	334.00
NLH1-0.66 2500/5 80型 0.2级	只	30	36903800018300	403.00
NLH1-0.66 750/5 100型 0.2级	只	20	36903900008970	197.00
NLH1-0.66 800/5 100型 0.2级	只	20	36904000010100	222.00
NLH1-0.66 1000/5 100型 0.2级	只	20	36904100010500	231.00
NLH1-0.66 1200/5 100型 0.2级	只	20	36904200011800	260.00
NLH1-0.66 1500/5 100型 0.2级	只	20	36904300012800	282.00
NLH1-0.66 2000/5 100型 0.2级	只	20	36904400015400	339.00
NLH1-0.66 2500/5 100型 0.2级	只	20	36904500019300	425.00
NLH1-0.66 3000/5 100型 0.2级	只	20	36904600022000	484.00
NLH1-0.66 150/5 35型 0.5S级	只	40	36904700008250	182.00
NLH1-0.66 250/5 35型 0.5S级	只	40	36904900008250	182.00
NLH1-0.66 600/5 50型 0.5S级	只	40	36905300007920	174.00
NLH1-0.66 600/5 80型 0.5S级	只	30	36905400008580	189.00
NLH1-0.66 750/5 80型 0.5S级	只	30	36905500008970	197.00
NLH1-0.66 1000/5 80型 0.5S级	只	30	36905700010400	229.00
NLH1-0.66 1200/5 80型 0.5S级	只	30	36905800011800	260.00



NLH1-0.66系列电流互感器

型号规格 (技术参数)	单位	装箱数	产品编码	出厂价(元)
NLH1-0.66 1500/5 80型 0.5S级	只	30	36905900012400	273.00
NLH1-0.66 2000/5 80型 0.5S级	只	30	36906000016700	367.00
NLH1-0.66 2500/5 80型 0.5S级	只	30	36906100018600	409.00
NLH1-0.66 750/5 100型 0.5S级	只	20	36906200009230	203.00
NLH1-0.66 800/5 100型 0.5S级	只	20	36906300010100	222.00
NLH1-0.66 1000/5 100型 0.5S级	只	20	36906400010500	231.00
NLH1-0.66 1200/5 100型 0.5S级	只	20	36906500012200	268.00
NLH1-0.66 1500/5 100型 0.5S级	只	20	36906600013100	288.00
NLH1-0.66 2000/5 100型 0.5S级	只	20	36906700016700	367.00
NLH1-0.66 2500/5 100型 0.5S级	只	20	36906800019600	431.00
NLH1-0.66 3000/5 100型 0.5S级	只	20	36906900022400	493.00



BH-0.66 I 系列电流互感器

型号规格 (技术参数)	单位	装箱数	产品编码	出厂价(元)
BH-0.66 30 I B 75/5A 1匝 0.2S级	台	40	36484100012300	271.00
BH-0.66 30 I B 150/5A 0.2S级	台	40	36471200009510	209.00
BH-0.66 40 I 150/5A 0.2S级	台	40	36471600009510	209.00
BH-0.66 40 I 300/5A 0.2S级	台	40	36478200009510	209.00
BH-0.66 40 I 500/5A 0.2S级	台	40	36481600009740	214.00
BH-0.66 40 I 600/5A 0.2S级	台	40	36482800010700	235.00
BH-0.66 50 I 200/5A 0.2S级	台	40	36474200009740	214.00
BH-0.66 50 I 600/5A 0.2S级	台	40	36483100010700	235.00
BH-0.66 50 I 750/5A 0.2S级	台	40	36484500011300	249.00
BH-0.66 50 I 800/5A 0.2S级	台	40	36485400011600	255.00
BH-0.66 50 I 1000/5A 0.2S级	台	40	36469200012500	275.00
BH-0.66 50 I 1200/5A 0.2S级	台	40	36470400013000	286.00
BH-0.66 50 I 1500/5A 0.2S级	台	40	36472600014100	310.00
BH-0.66 60 I 200/5A 0.2S级	台	30	36474400011600	255.00
BH-0.66 60 I 750/5A 0.2S级	台	30	36484700012000	264.00
BH-0.66 60 I 800/5A 0.2S级	台	30	36485600012500	275.00
BH-0.66 60 I 1000/5A 0.2S级	台	30	36469400013000	286.00
BH-0.66 60 I 1200/5A 0.2S级	台	30	36470600013200	290.00
BH-0.66 60 I 1500/5A 0.2S级	台	30	36472800014100	310.00
BH-0.66 60 I 2000/5A 0.2S级	台	30	36475100015600	343.00
BH-0.66 80 I 300/5A 0.2S级	台	30	36479000013600	299.00
BH-0.66 80 I 1000/5A 0.2S级	台	30	36469700014100	310.00
BH-0.66 80 I 1200/5A 0.2S级	台	30	36470800014700	323.00
BH-0.66 80 I 1500/5A 0.2S级	台	30	36473000015600	343.00
BH-0.66 80 I 2000/5A 0.2S级	台	30	36475300018300	403.00
BH-0.66 80 I 2500/5A 0.2S级	台	30	36477200023500	517.00
BH-0.66 100 I 800/5A 0.2S级	台	20	36485100016300	359.00
BH-0.66 100 I 1200/5A 0.2S级	台	20	36470000017000	374.00
BH-0.66 100 I 1500/5A 0.2S级	台	20	36472100017900	394.00
BH-0.66 100 I 2000/5A 0.2S级	台	20	36474600023500	517.00
BH-0.66 100 I 2500/5A 0.2S级	台	20	36476800025900	570.00



BH-0.66 I 系列电流互感器

型号规格 (技术参数)	单位	装箱数	产品编码	出厂价(元)
BH-0.66 100 I 3000/5A 0.2S级	台	20	36479100030100	662.00
BH-0.66 120 I 1000/5A 0.2S级	台	20	36469100021600	475.00
BH-0.66 120 I 2000/5A 0.2S级	台	20	36474900030200	664.00
BH-0.66 120 I 2500/5A 0.2S级	台	20	36477000032100	706.00
BH-0.66 120 I 3000/5A 0.2S级	台	20	36479300035900	790.00
BH-0.66 30 I B 50/5A 1匝 3级	台	40	36400700005160	114.00
BH-0.66 30 I B 5/5A 20匝 0.5级	台	40	36400800005160	114.00
BH-0.66 30 I B 10/5A 10匝 0.5级	台	40	36400900005160	114.00
BH-0.66 30 I B 15/5A 5匝 0.5级	台	40	36401000005160	114.00
BH-0.66 30 I B 20/5A 5匝 0.5级	台	40	36401100005160	114.00
BH-0.66 30 I B 25/5A 3匝 0.5级	台	40	36402600005160	114.00
BH-0.66 30 I B 25/5A 4匝 0.5级	台	40	36401200005160	114.00
BH-0.66 30 I B 40/5A 2匝 0.5级	台	40	36401400005160	114.00
BH-0.66 30 I B 50/5A 2匝 0.5级	台	40	36401500005160	114.00
BH-0.66 30 I B 80/5A 1匝 0.5级	台	40	36401600005160	114.00
BH-0.66 I 5/5A 实芯 0.5级	台	48	36401800006280	138.00
BH-0.66 30 I B 150/5A 0.5S级	只	40	36402700005420	119.00
BH-0.66 40 I 300/5A 0.5S级	台	40	36478400006930	152.00
BH-0.66 40 I 500/5A 0.5S级	只	40	36403200007490	165.00
BH-0.66 40 I 600/5A 0.5S级	只	40	36403300008170	180.00
BH-0.66 50 I 400/5A 0.5S级	只	40	36403400007350	162.00
BH-0.66 50 I 500/5A 0.5S级	只	40	36403500007490	165.00
BH-0.66 50 I 600/5A 0.5S级	只	40	36403600008170	180.00
BH-0.66 50 I 750/5A 0.5S级	只	40	36403700008680	191.00

型号规格 (技术参数)	单位	装箱数	产品编码	出厂价(元)
BH-0.66 50 I 800/5A 0.5S级	只	40	36403800008830	194.00
BH-0.66 50 I 1000/5A 0.5S级	只	40	36403900009560	210.00
BH-0.66 50 I 1200/5A 0.5S级	只	40	36404000009960	219.00
BH-0.66 50 I 1500/5A 0.5S级	只	40	36404100010800	238.00
BH-0.66 60 I 500/5A 0.5S级	只	30	36407300008830	194.00
BH-0.66 60 I 750/5A 0.5S级	只	30	36404300009180	202.00
BH-0.66 60 I 800/5A 0.5S级	只	30	36404400009560	210.00
BH-0.66 60 I 1000/5A 0.5S级	只	30	36404500009870	217.00
BH-0.66 60 I 1200/5A 0.5S级	只	30	36404600010200	224.00
BH-0.66 60 I 1500/5A 0.5S级	只	30	36404700010900	240.00
BH-0.66 60 I 2000/5A 0.5S级	只	30	36404800011900	262.00
BH-0.66 80 I 600/5A 0.5S级	只	30	36404900010500	231.00
BH-0.66 100 I 1200/5A 0.5S级	只	20	36405100013000	286.00
BH-0.66 80 I 800/5A 0.5S级	只	30	36405200010500	231.00
BH-0.66 80 I 1000/5A 0.5S级	只	30	36405300010900	240.00
BH-0.66 80 I 1200/5A 0.5S级	只	30	36405400011300	249.00
BH-0.66 80 I 1500/5A 0.5S级	只	30	36405500011900	262.00
BH-0.66 80 I 2000/5A 0.5S级	只	30	36405600013900	306.00
BH-0.66 80 I 2500/5A 0.5S级	只	30	36405700017900	394.00
BH-0.66 100 I 1000/5A 0.5S级	只	20	36405900012300	271.00
BH-0.66 100 I 1500/5A 0.5S级	只	20	36406000013800	304.00
BH-0.66 100 I 2000/5A 0.5S级	只	20	36406100017900	394.00



BH-0.66 I 系列电流互感器

型号规格（技术参数）	单位	装箱数	产品编码	出厂价(元)
BH-0.66 100 I 2500/5A 0.5S级	只	20	36406200019900	438.00
BH-0.66 100 I 3000/5A 0.5S级	只	20	36406300023000	506.00
BH-0.66 120 I 1500/5A 0.5S级	只	20	36406400016600	365.00
BH-0.66 120 I 2000/5A 0.5S级	只	20	36406500023100	508.00
BH-0.66 120 I 2500/5A 0.5S级	只	20	36406600024800	546.00
BH-0.66 120 I 3000/5A 0.5S级	只	20	36406700027500	605.00
BH-0.66 30 I 75/5A 1匝 1级	只	60	36407400004150	91.00
BH-0.66 20 I 75/5A 1匝 1级	台	60	36407900003700	81.00
BH-0.66 30 I B 75/5A 1匝 0.5级	台	40	36408100005160	114.00
BH-0.66 30 I 150/5A 0.5级 (多电流比)	台	60	36411400003030	67.00
BH-0.66 30 I 250/5A 0.5级	台	60	36411600003190	70.00
BH-0.66 30 I 350/5A 0.5级	台	60	36479500005020	110.00
BH-0.66 40 I 75/5A 1匝 1级	只	40	36407600006280	138.00
BH-0.66 40 I 150/5A 0.5级 (多电流比)	台	40	36412800004400	97.00
BH-0.66 40 I 300/5A 0.5级	台	40	36413100004640	102.00
BH-0.66 40 I 400/5A 0.5级	台	40	36413200005020	110.00
BH-0.66 40 I 500/5A 0.5级	台	40	36408300005610	123.00
BH-0.66 40 I 600/5A 0.5级	台	40	36408400006280	138.00
BH-0.66 40 I 750/5A 0.5级	只	40	36407700006790	149.00
BH-0.66 40 I 800/5A 0.5级	只	40	36407800006950	153.00
BH-0.66 50 I 200/5A 1级	台	40	36408500005190	114.00
BH-0.66 50 I 200/5A 0.5级	台	40	36474300006950	153.00
BH-0.66 50 I 250/5A 0.5级	台	40	36408600005190	114.00
BH-0.66 50 I 300/5A 0.5级	台	40	36413300005190	114.00

型号规格（技术参数）	单位	装箱数	产品编码	出厂价(元)
BH-0.66 50 I 400/5A 0.5级	台	40	36413400005470	120.00
BH-0.66 50 I 500/5A 0.5级	台	40	36413500005610	123.00
BH-0.66 50 I 600/5A 0.5级	台	40	36413600006280	138.00
BH-0.66 50 I 750/5A 0.5级	台	40	36413700006790	149.00
BH-0.66 50 I 800/5A 0.5级	台	40	36413800006950	153.00
BH-0.66 50 I 1000/5A 0.5级	台	40	36408700007680	169.00
BH-0.66 50 I 1200/5A 0.5级	台	40	36408800008040	177.00
BH-0.66 50 I 1500/5A 0.5级	只	40	36400100008930	196.00
BH-0.66 60 I 200/5A 1级	只	30	36400200006950	153.00
BH-0.66 60 I 200/5A 0.5级	台	30	36474500007740	170.00
BH-0.66 60 I 250/5A 0.5级	台	30	36408900006950	153.00
BH-0.66 60 I 1500/5A 0.5级	台	30	36409300008960	197.00
BH-0.66 60 I 2000/5A 0.5级	台	30	36409400010100	222.00
BH-0.66 60 I 600/5A 0.5级	台	30	36413900006950	153.00
BH-0.66 60 I 750/5A 0.5级	台	30	36414000007300	161.00
BH-0.66 60 I 800/5A 0.5级	台	30	36414100007680	169.00
BH-0.66 60 I 1000/5A 0.5级	台	30	36414200007990	176.00
BH-0.66 60 I 1200/5A 0.5级	台	30	36414300008300	183.00
BH-0.66 80 I 300/5A 0.5级	台	30	36409500008570	189.00
BH-0.66 80 I 1000/5A 0.5级	台	30	36414500008960	197.00
BH-0.66 80 I 1200/5A 0.5级	台	30	36414600009440	208.00
BH-0.66 80 I 1500/5A 0.5级	台	30	36414700009960	219.00

BH-0.66 I 系列电流互感器

型号规格 (技术参数)	单位	装箱数	产品编码	出厂价(元)
BH-0.66 80 I 2000/5A 0.5级	台	20	36400000011800	260.00
BH-0.66 80 I 2500/5A 0.5级	台	20	36410000013300	293.00
BH-0.66 100 I 600/5A 0.5级	台	20	36410100009670	213.00
BH-0.66 100 I 1000/5A 0.5级	台	20	36414800009960	219.00
BH-0.66 100 I 1200/5A 0.5级	台	20	36414900010300	227.00
BH-0.66 100 I 1500/5A 0.5级	台	20	36415000011600	255.00
BH-0.66 100 I 2000/5A 0.5级	台	20	36415100013100	288.00
BH-0.66 100 I 2500/5A 0.5级	台	12	36415200014500	319.00
BH-0.66 100 I 3000/5A 0.5级	台	12	36415300018400	405.00
BH-0.66 120 I 800/5A 0.5级	只	20	36400300010700	235.00
BH-0.66 120 I 1200/5A 0.5级	台	20	36415500011000	242.00
BH-0.66 120 I 1500/5A 0.5级	台	20	36415600012300	271.00
BH-0.66 120 I 2000/5A 0.5级	台	20	36415700013900	306.00
BH-0.66 120 I 2500/5A 0.5级	台	16	36415800014600	321.00
BH-0.66 120 I 3000/5A 0.5级	台	16	36415900019800	436.00
BH-0.66 120 I 4000/5A 0.5级	台	16	36416000020500	451.00
BH-0.66 30 I 150/1A 0.5级 (多电流比)	台	60	36416700004940	109.00
BH-0.66 30 I 250/1A 0.5级	台	60	36416900005070	112.00
BH-0.66 30 I 300/1A 0.5级	台	60	36417000005070	112.00
BH-0.66 40 I 150/1A 0.5级	台	40	36417600006260	138.00
BH-0.66 40 I 300/1A 0.5级	台	40	36417900006500	143.00
BH-0.66 40 I 400/1A 0.5级	台	40	36418000006930	152.00

型号规格 (技术参数)	单位	装箱数	产品编码	出厂价(元)
BH-0.66 40 I 500/1A 0.5级	台	40	36418100007490	165.00
BH-0.66 40 I 600/1A 0.5级	台	40	36418200008170	180.00
BH-0.66 50 I 200/1A 1级	台	40	36418300007060	155.00
BH-0.66 50 I 250/1A 0.5级	台	40	36418400007060	155.00
BH-0.66 50 I 400/1A 0.5级	台	40	36418600007360	162.00
BH-0.66 50 I 500/1A 0.5级	台	40	36418700007490	165.00
BH-0.66 50 I 600/1A 0.5级	台	40	36418800008170	180.00
BH-0.66 50 I 750/1A 0.5级	台	40	36418900008680	191.00
BH-0.66 50 I 800/1A 0.5级	台	40	36419000008830	194.00
BH-0.66 50 I 1000/1A 0.5级	台	40	36419100009560	210.00
BH-0.66 50 I 1200/1A 0.5级	台	40	36419200009960	219.00
BH-0.66 60 I 200/1A 1级	台	30	36419300008830	194.00
BH-0.66 60 I 250/1A 0.5级	台	30	36419400008830	194.00
BH-0.66 60 I 750/1A 0.5级	台	30	36419900009180	202.00
BH-0.66 60 I 800/1A 0.5级	台	30	36420000009560	210.00
BH-0.66 60 I 1000/1A 0.5级	台	30	36420100011200	246.00
BH-0.66 60 I 1200/1A 0.5级	台	30	36420200012500	275.00
BH-0.66 60 I 1500/1A 0.5级	台	30	36420300015000	330.00
BH-0.66 80 I 300/1A 0.5级	台	30	36420500010500	231.00
BH-0.66 80 I 1000/1A 0.5级	台	30	36421100012500	275.00
BH-0.66 80 I 1200/1A 0.5级	台	30	36421200014500	319.00
BH-0.66 80 I 1500/1A 0.5级	台	30	36421300015600	343.00
BH-0.66 80 I 2000/1A 0.5级	台	20	36421400019200	422.00
BH-0.66 100 I 600/1A 0.5级	台	20	36421600011900	262.00



BH-0.66 I 系列电流互感器

型号规格（技术参数）	单位	装箱数	产品编码	出厂价(元)
BH-0.66 100 I 800/1A 0.5级	台	20	36421800011900	262.00
BH-0.66 100 I 1000/1A 0.5级	台	20	36421900012200	268.00
BH-0.66 100 I 1200/1A 0.5级	台	20	36422000012900	284.00
BH-0.66 100 I 1500/1A 0.5级	台	20	36422100015900	350.00
BH-0.66 100 I 2000/1A 0.5级	台	20	36422200019800	436.00
BH-0.66 100 I 2500/1A 0.5级	台	12	36422300020000	440.00
BH-0.66 120 I 1000/1A 0.5级	台	20	36422600014900	328.00
BH-0.66 120 I 1200/1A 0.5级	台	20	36422700015800	348.00
BH-0.66 120 I 1500/1A 0.5级	台	20	36422800017200	378.00
BH-0.66 120 I 2000/1A 0.5级	台	20	36422900023100	508.00
BH-0.66 120 I 2500/1A 0.5级	台	16	36423000024800	546.00
BH-0.66 120 I 3000/1A 0.5级	台	16	36423100027500	605.00
BH-0.66 120 I 4000/1A 0.5级	台	16	36423200029200	642.00
BH-0.66 30 I B 150/5A 0.2级	台	40	36424100005070	112.00
BH-0.66 30 I B 250/5A 0.2级	台	40	36424300005240	115.00
BH-0.66 40 I 150/5A 0.2级	台	40	36471700007490	165.00
BH-0.66 40 I 300/5A 0.2级	只	40	36406800006500	143.00
BH-0.66 40 I 400/5A 0.2级	台	40	36424500006930	152.00
BH-0.66 40 I 500/5A 0.2级	台	40	36424600007490	165.00
BH-0.66 40 I 600/5A 0.2级	台	40	36424700008170	180.00
BH-0.66 50 I 400/5A 0.2级	台	40	36424800007360	162.00
BH-0.66 50 I 500/5A 0.2级	台	40	36424900007490	165.00
BH-0.66 50 I 600/5A 0.2级	台	40	36425000008170	180.00
BH-0.66 50 I 750/5A 0.2级	台	40	36425100008680	191.00

型号规格（技术参数）	单位	装箱数	产品编码	出厂价(元)
BH-0.66 50 I 800/5A 0.2级	台	40	36425200008830	194.00
BH-0.66 50 I 1000/5A 0.2级	台	40	36425300009560	210.00
BH-0.66 50 I 1200/5A 0.2级	台	40	36425400009960	219.00
BH-0.66 60 I 400/5A 0.2级	台	30	36425500008830	194.00
BH-0.66 60 I 750/5A 0.2级	台	30	36425800009180	202.00
BH-0.66 60 I 800/5A 0.2级	台	30	36425900009560	210.00
BH-0.66 60 I 1000/5A 0.2级	台	30	36426000009870	217.00
BH-0.66 60 I 1200/5A 0.2级	台	30	36426100010200	224.00
BH-0.66 60 I 1500/5A 0.2级	台	30	36426200010900	240.00
BH-0.66 60 I 2000/5A 0.2级	台	30	36426300011900	262.00
BH-0.66 80 I 600/5A 0.2级	台	30	36426400010500	231.00
BH-0.66 80 I 1000/5A 0.2级	台	30	36426700010900	240.00
BH-0.66 80 I 1200/5A 0.2级	台	30	36426800011300	249.00
BH-0.66 80 I 1500/5A 0.2级	台	30	36426900011900	262.00
BH-0.66 80 I 2000/5A 0.2级	台	30	36427000013900	306.00
BH-0.66 80 I 2500/5A 0.2级	台	30	36427100017900	394.00
BH-0.66 100 I 600/5A 0.2级	台	20	36427200011900	262.00
BH-0.66 100 I 1000/5A 0.2级	台	20	36427500012200	268.00
BH-0.66 100 I 1200/5A 0.2级	台	20	36427600012900	284.00
BH-0.66 100 I 1500/5A 0.2级	台	20	36427700013800	304.00
BH-0.66 100 I 2000/5A 0.2级	台	20	36427800017900	394.00
BH-0.66 100 I 2500/5A 0.2级	台	20	36427900020000	440.00

BH-0.66 I 系列电流互感器

型号规格 (技术参数)	单位	装箱数	产品编码	出厂价(元)
BH-0.66 100 I 3000/5A 0.2级	台	20	36428000023000	506.00
BH-0.66 120 I 1000/5A 0.2级	台	20	36428100014900	328.00
BH-0.66 120 I 1200/5A 0.2级	台	20	36428200015800	348.00
BH-0.66 120 I 1500/5A 0.2级	台	20	36428300016600	365.00
BH-0.66 120 I 2000/5A 0.2级	台	20	36428400023100	508.00
BH-0.66 120 I 2500/5A 0.2级	台	20	36428500024800	546.00
BH-0.66 120 I 3000/5A 0.2级	台	20	36428600027500	605.00
BH-0.66 120 I 4000/5A 0.2级	台	20	36428700029200	642.00
BH-0.66 实心 5/5A 0.2级	台	48	82447000010900	240.00
BH-0.66 实心 10/5A 0.2级	台	48	82447100010900	240.00
BH-0.66 实心 15/5A 0.2级	台	48	82447200010900	240.00
BH-0.66 实心 20/5A 0.2级	台	48	82447300010900	240.00
BH-0.66 实心 25/5A 0.2级	台	48	82447400010900	240.00
BH-0.66 实心 30/5A 0.2级	台	48	82447500010900	240.00
BH-0.66 实心 40/5A 0.2级	台	48	82447600010900	240.00
BH-0.66 实心 50/5A 0.2级	台	48	82447700010900	240.00
BH-0.66 实心 75/5A 0.2级	台	48	82447800010900	240.00
BH-0.66 实心 100/5A 0.2级	台	48	82447900010900	240.00
BH-0.66 实心 5/1A 0.5级	台	48	82455600010900	240.00
BH-0.66 实心 10/1A 0.5级	台	48	82455700010900	240.00
BH-0.66 实心 15/1A 0.5级	台	48	82455800010900	240.00
BH-0.66 实心 20/1A 0.5级	台	48	82455900010900	240.00
BH-0.66 实心 25/1A 0.5级	台	48	82456000010900	240.00
BH-0.66 实心 30/1A 0.5级	台	48	82456100010900	240.00

型号规格 (技术参数)	单位	装箱数	产品编码	出厂价(元)
BH-0.66 实心 40/1A 0.5级	台	48	82456200010900	240.00
BH-0.66 实心 50/1A 0.5级	台	48	82456300010900	240.00
BH-0.66 实心 75/1A 0.5级	台	48	82456400010900	240.00
BH-0.66 实心 100/1A 0.5级	台	48	82456500010900	240.00
BH-0.66 实心 5/1A 0.2级	台	48	82456600011100	244.00
BH-0.66 实心 10/1A 0.2级	台	48	82456700011100	244.00
BH-0.66 实心 15/1A 0.2级	台	48	82456800011100	244.00
BH-0.66 实心 20/1A 0.2级	台	48	82456900011100	244.00
BH-0.66 实心 25/1A 0.2级	台	48	82457000011100	244.00
BH-0.66 实心 30/1A 0.2级	台	48	82457100011100	244.00
BH-0.66 实心 40/1A 0.2级	台	48	82457200011100	244.00
BH-0.66 实心 50/1A 0.2级	台	48	82457300011100	244.00
BH-0.66 实心 75/1A 0.2级	台	48	82457400011100	244.00
BH-0.66 实心 100/1A 0.2级	台	48	82457500011100	244.00
BH-0.66 实心 5/5A 0.5S级	台	48	32999100010900	240.00
BH-0.66 实心 10/5A 0.5S级	台	48	32999200010900	240.00
BH-0.66 实心 15/5A 0.5S级	台	48	32999300010900	240.00
BH-0.66 实心 20/5A 0.5S级	台	48	32999400010900	240.00
BH-0.66 实心 25/5A 0.5S级	台	48	32999500010900	240.00
BH-0.66 实心 30/5A 0.5S级	台	48	32999600010900	240.00
BH-0.66 实心 40/5A 0.5S级	台	48	32999700010900	240.00
BH-0.66 实心 50/5A 0.5S级	台	48	32999800010900	240.00



BH-0.66 I 系列电流互感器

型号规格 (技术参数)	单位	装箱数	产品编码	出厂价(元)
BH-0.66 实心 75/5A 0.5S级	台	48	32999900010900	240.00
BH-0.66 实心 100/5A 0.5S级	台	48	33009100010900	240.00
BH-0.66 实心 5/5A 0.5级	台	48	36401800006280	138.00
BH-0.66 实心 10/5A 0.5级	台	48	36401900006280	138.00
BH-0.66 实心 15/5A 0.5级	台	48	36402000006280	138.00
BH-0.66 实心 20/5A 0.5级	台	48	36402100006280	138.00
BH-0.66 实心 25/5A 0.5级	台	48	36402200006280	138.00
BH-0.66 实心 30/5A 0.5级	台	48	36402300006280	138.00
BH-0.66 实心 40/5A 0.5级	台	48	36402400006280	138.00
BH-0.66 实心 50/5A 0.5级	台	48	36402500006280	138.00
BH-0.66 实心 75/5A 0.5级	只	48	36407000006280	138.00
BH-0.66 实心 100/5A 0.5级	只	48	36407100006280	138.00

BH(SDH)-0.66Ⅱ系列电流互感器

型号规格 (技术参数)	单位	装箱数	产品编码	出厂价(元)
BH(SDH)-0.66 40Ⅱ 150/5A 0.5级	台	40	36513600004360	96.00
BH(SDH)-0.66 40Ⅱ 250/5A 0.5级	台	40	36522200004370	96.00
BH(SDH)-0.66 40Ⅱ 300/5A 0.5级	台	40	36513800004360	96.00
BH(SDH)-0.66 40Ⅱ 400/5A 0.5级	台	40	36513900004700	103.00
BH(SDH)-0.66 40Ⅱ 500/5A 0.5级	台	40	36514000005360	118.00
BH(SDH)-0.66 40Ⅱ 600/5A 0.5级	台	40	36514100005900	130.00
BH(SDH)-0.66 40Ⅱ 750/5A 0.5级	只	40	36513000006330	139.00
BH(SDH)-0.66 40Ⅱ 800/5A 0.5级	只	40	36512900006630	146.00
BH(SDH)-0.66 50Ⅱ 200/5A 1级	台	32	36514200005030	111.00
BH(SDH)-0.66 50Ⅱ 200/5A 0.5级	台	32	36552900006710	148.00
BH(SDH)-0.66 50Ⅱ 250/5A 0.5级	台	32	36500900004970	109.00
BH(SDH)-0.66 50Ⅱ 300/5A 0.5级	台	32	36514300005030	111.00
BH(SDH)-0.66 50Ⅱ 400/5A 0.5级	台	32	36514400005130	113.00
BH(SDH)-0.66 50Ⅱ 500/5A 0.5级	台	32	36514500005470	120.00
BH(SDH)-0.66 50Ⅱ 600/5A 0.5级	台	32	36514600006030	133.00
BH(SDH)-0.66 50Ⅱ 750/5A 0.5级	台	32	36514700006330	139.00
BH(SDH)-0.66 50Ⅱ 1000/5A 0.5级	台	32	36514900007260	160.00
BH(SDH)-0.66 50Ⅱ 1200/5A 0.5级	台	32	36515000007590	167.00
BH(SDH)-0.66 60Ⅱ 250/5A 0.5级	只	24	36506600006330	139.00
BH(SDH)-0.66 60Ⅱ 750/5A 0.5级	台	24	36515500006920	152.00
BH(SDH)-0.66 60Ⅱ 800/5A 0.5级	台	24	36515600007260	160.00
BH(SDH)-0.66 60Ⅱ 1000/5A 0.5级	台	24	36515700007710	170.00
BH(SDH)-0.66 60Ⅱ 1200/5A 0.5级	台	24	36515800007920	174.00
BH(SDH)-0.66 60Ⅱ 1500/5A 0.5级	台	30	36515900008470	186.00
BH(SDH)-0.66 80Ⅱ 300/5A 0.5级	台	30	36516000007970	175.00
BH(SDH)-0.66 80Ⅱ 1000/5A 0.5级	台	30	36516600008230	181.00
BH(SDH)-0.66 80Ⅱ 1500/5A 0.5级	台	30	36516800008350	184.00
BH(SDH)-0.66 80Ⅱ 2000/5A 0.5级	台	24	36516900010900	240.00
BH(SDH)-0.66 100Ⅱ 600/5A 0.5级	台	16	36517100008920	196.00
BH(SDH)-0.66 100Ⅱ 1000/5A 0.5级	台	16	36517400009270	204.00



BH(SDH)-0.66Ⅱ 系列电流互感器

型号规格 (技术参数)	单位	装箱数	产品编码	出厂价(元)
BH(SDH)-0.66 100Ⅱ 1200/5A 0.5级	台	16	36517500009590	211.00
BH(SDH)-0.66 100Ⅱ 1500/5A 0.5级	台	16	36517600010720	236.00
BH(SDH)-0.66 100Ⅱ 2000/5A 0.5级	台	16	36517700012220	269.00
BH(SDH)-0.66 100Ⅱ 2500/5A 0.5级	台	16	36517800014380	316.00
BH(SDH)-0.66 120Ⅱ 1000/5A 0.5级	台	10	36518100009780	215.00
BH(SDH)-0.66 120Ⅱ 1200/5A 0.5级	台	10	36518200010150	223.00
BH(SDH)-0.66 120Ⅱ 1500/5A 0.5级	台	10	36518300011470	252.00
BH(SDH)-0.66 120Ⅱ 2000/5A 0.5级	台	10	36518400012780	281.00
BH(SDH)-0.66 120Ⅱ 2500/5A 0.5级	台	12	36518500017200	378.00
BH(SDH)-0.66 120Ⅱ 3000/5A 0.5级	台	12	36518600021430	471.00
BH(SDH)-0.66 120Ⅱ 4000/5A 0.5级	台	12	36518700019080	420.00
BH(SDH)-0.66 170Ⅱ 3000/5A 0.5级	台	4	27997200040510	891.00
BH(SDH)-0.66 170Ⅱ 4000/5A 0.5级	台	4	27997300045590	1003.00
BH(SDH)-0.66 170Ⅱ 5000/5A 0.5级	台	4	27997400058190	1280.00
BH(SDH)-0.66 170Ⅱ 6000/5A 0.5级	台	4	27997500086760	1909.00
BH(SDH)-0.66 200Ⅱ 4000/5A 0.5级	台	4	27997900102460	2254.00
BH(SDH)-0.66 200Ⅱ 5000/5A 0.5级	台	4	27998000102460	2254.00
BH(SDH)-0.66 50Ⅱ 1500/5A 0.5级	只	32	36504600008470	186.00
BH(SDH)-0.66 60Ⅱ 2000/5A 0.5级	只	30	36504700009270	204.00
BH(SDH)-0.66 40Ⅱ 100/5A 1匝 1级	台	40	36504800005900	130.00
BH(SDH)-0.66 30Ⅱ 150/5A 0.5S级	只	40	36504900004800	106.00
BH(SDH)-0.66 40Ⅱ 300/5A 0.5S级	只	40	36505300006150	135.00
BH(SDH)-0.66 40Ⅱ 400/5A 0.5S级	只	40	36505400006470	142.00
BH(SDH)-0.66 40Ⅱ 500/5A 0.5S级	只	40	36505500007130	157.00

型号规格 (技术参数)	单位	装箱数	产品编码	出厂价(元)
BH(SDH)-0.66 40Ⅱ 600/5A 0.5S级	只	40	36505600007590	167.00
BH(SDH)-0.66 50Ⅱ 400/5A 0.5S级	只	32	36505700006920	152.00
BH(SDH)-0.66 50Ⅱ 500/5A 0.5S级	只	32	36505800007260	160.00
BH(SDH)-0.66 50Ⅱ 600/5A 0.5S级	只	32	36505900007810	172.00
BH(SDH)-0.66 50Ⅱ 750/5A 0.5S级	只	32	36506000008360	184.00
BH(SDH)-0.66 50Ⅱ 1000/5A 0.5S级	只	32	36506200009020	198.00
BH(SDH)-0.66 50Ⅱ 1200/5A 0.5S级	只	32	36506300009270	204.00
BH(SDH)-0.66 50Ⅱ 1500/5A 0.5S级	只	32	36506400009680	213.00
BH(SDH)-0.66 60Ⅱ 750/5A 0.5S级	只	24	36506700008600	189.00
BH(SDH)-0.66 60Ⅱ 500/5A 0.5S级	只	24	36509800008360	184.00
BH(SDH)-0.66 60Ⅱ 800/5A 0.5S级	只	24	36507000009020	198.00
BH(SDH)-0.66 60Ⅱ 1000/5A 0.5S级	只	24	36507100009370	206.00
BH(SDH)-0.66 60Ⅱ 1200/5A 0.5S级	只	24	36507200009590	211.00
BH(SDH)-0.66 60Ⅱ 1500/5A 0.5S级	只	24	36507300010250	226.00
BH(SDH)-0.66 60Ⅱ 2000/5A 0.5S级	只	24	36507400011190	246.00
BH(SDH)-0.66 80Ⅱ 750/5A 0.5S级	只	30	36509500009780	215.00
BH(SDH)-0.66 80Ⅱ 1000/5A 0.5S级	只	30	36507700010250	226.00
BH(SDH)-0.66 80Ⅱ 1200/5A 0.5S级	只	30	36507800010720	236.00
BH(SDH)-0.66 80Ⅱ 1500/5A 0.5S级	只	30	36507900011190	246.00
BH(SDH)-0.66 80Ⅱ 2000/5A 0.5S级	只	30	36508000013350	294.00
BH(SDH)-0.66 100Ⅱ 1000/5A 0.5S级	只	16	36508200011560	254.00
BH(SDH)-0.66 100Ⅱ 1200/5A 0.5S级	只	16	36508300012130	267.00



BH(SDH)-0.66II 系列电流互感器

型号规格（技术参数）	单位	装箱数	产品编码	出厂价(元)
BH(SDH)-0.66 100II 1500/5A 0.5S级	只	16	36508400012970	285.00
BH(SDH)-0.66 100II 2000/5A 0.5S级	只	16	36508500016920	372.00
BH(SDH)-0.66 100II 2500/5A 0.5S级	只	16	36508600018890	416.00
BH(SDH)-0.66 120II 1000/5A 0.5S级	只	10	36508800014100	310.00
BH(SDH)-0.66 120II 1200/5A 0.5S级	只	10	36508900014570	321.00
BH(SDH)-0.66 120II 1500/5A 0.5S级	只	10	36509000015700	345.00
BH(SDH)-0.66 120II 2000/5A 0.5S级	只	10	36509100021620	476.00
BH(SDH)-0.66 120II 2500/5A 0.5S级	只	10	36509200023120	509.00
BH(SDH)-0.66 120II 3000/5A 0.5S级	只	10	36509300025760	567.00
BH(SDH)-0.66 120II 4000/5A 0.5S级	只	10	36509400027170	598.00
BH(SDH)-0.66 170II 3000/5A 0.5S级	台	4	27997600040510	891.00
BH(SDH)-0.66 170II 4000/5A 0.5S级	台	4	27997700045590	1003.00
BH(SDH)-0.66 170II 5000/5A 0.5S级	台	4	27997800058190	1280.00
BH(SDH)-0.66 30II 150/1A 0.5级	只	60	36512500004830	106.00
BH(SDH)-0.66 40II 150/1A 0.5级	台	40	36518800006080	134.00
BH(SDH)-0.66 40II 400/1A 0.5级	只	40	36510200006400	141.00
BH(SDH)-0.66 40II 500/1A 0.5级	只	40	36510300007100	156.00
BH(SDH)-0.66 40II 600/1A 0.5级	只	40	36510400007630	168.00
BH(SDH)-0.66 50II 200/1A 1级	台	32	36519100006690	147.00
BH(SDH)-0.66 50II 250/1A 0.5级	只	32	36510500006690	147.00
BH(SDH)-0.66 50II 400/1A 0.5级	只	32	36510600006880	151.00
BH(SDH)-0.66 50II 500/1A 0.5级	只	32	36510700007200	158.00
BH(SDH)-0.66 50II 600/1A 0.5级	只	32	36510800007770	171.00
BH(SDH)-0.66 50II 750/1A 0.5级	只	32	36510900008330	183.00

型号规格（技术参数）	单位	装箱数	产品编码	出厂价(元)
BH(SDH)-0.66 50II 1000/1A 0.5级	只	32	36511100009000	198.00
BH(SDH)-0.66 50II 1200/1A 0.5级	只	32	36511200009270	204.00
BH(SDH)-0.66 50II 1500/1A 0.5级	只	32	36511300011190	246.00
BH(SDH)-0.66 60II 300/1A 0.5级	台	24	36519300008330	183.00
BH(SDH)-0.66 60II 750/1A 0.5级	只	24	36511600008610	189.00
BH(SDH)-0.66 60II 800/1A 0.5级	只	24	36511700009000	198.00
BH(SDH)-0.66 60II 1000/1A 0.5级	只	24	36511800009370	206.00
BH(SDH)-0.66 60II 1200/1A 0.5级	只	24	36511900011370	250.00
BH(SDH)-0.66 60II 1500/1A 0.5级	只	24	36512000011840	260.00
BH(SDH)-0.66 80II 300/1A 0.5级	台	30	36519500009870	217.00
BH(SDH)-0.66 80II 1000/1A 0.5级	台	30	36520100010250	226.00
BH(SDH)-0.66 80II 1200/1A 0.5级	台	30	36520200011370	250.00
BH(SDH)-0.66 80II 1500/1A 0.5级	台	30	36520300013350	294.00
BH(SDH)-0.66 80II 2000/1A 0.5级	台	24	36520400016450	362.00
BH(SDH)-0.66 100II 600/1A 0.5级	台	16	36520600011190	246.00
BH(SDH)-0.66 100II 1000/1A 0.5级	台	16	36520900011470	252.00
BH(SDH)-0.66 100II 1200/1A 0.5级	台	16	36521000012130	267.00
BH(SDH)-0.66 100II 1500/1A 0.5级	台	16	36521100012970	285.00
BH(SDH)-0.66 100II 2000/1A 0.5级	台	16	36521200016920	372.00
BH(SDH)-0.66 100II 2500/1A 0.5级	台	16	36521300018890	416.00
BH(SDH)-0.66 120II 1000/1A 0.5级	台	10	36521600014100	310.00
BH(SDH)-0.66 120II 1200/1A 0.5级	台	10	36521700014660	323.00

BH(SDH)-0.66Ⅱ 系列电流互感器

型号规格（技术参数）	单位	装箱数	产品编码	出厂价(元)
BH(SDH)-0.66 120Ⅱ 1500/1A 0.5级	台	10	36521800015510	341.00
BH(SDH)-0.66 120Ⅱ 2000/1A 0.5级	台	10	36521900021620	476.00
BH(SDH)-0.66 120Ⅱ 2500/1A 0.5级	台	12	36522000023120	509.00
BH(SDH)-0.66 120Ⅱ 3000/1A 0.5级	台	12	36522100025850	569.00
BH(SDH)-0.66 30Ⅱ 150/5A 0.2级	台	40	36522300004830	106.00
BH(SDH)-0.66 40Ⅱ 300/5A 0.2级	台	40	36522700006080	134.00
BH(SDH)-0.66 40Ⅱ 400/5A 0.2级	台	40	36522800006400	141.00
BH(SDH)-0.66 40Ⅱ 500/5A 0.2级	台	40	36522900007100	156.00
BH(SDH)-0.66 40Ⅱ 600/5A 0.2级	台	40	36523000007630	168.00
BH(SDH)-0.66 50Ⅱ 400/5A 0.2级	台	32	36523100006880	151.00
BH(SDH)-0.66 50Ⅱ 500/5A 0.2级	台	32	36523200007200	158.00
BH(SDH)-0.66 50Ⅱ 600/5A 0.2级	台	32	36523300007770	171.00
BH(SDH)-0.66 50Ⅱ 750/5A 0.2级	台	32	36523400008330	183.00
BH(SDH)-0.66 50Ⅱ 1000/5A 0.2级	台	32	36523600009000	198.00
BH(SDH)-0.66 50Ⅱ 1200/5A 0.2级	台	32	36523700009270	204.00
BH(SDH)-0.66 50Ⅱ 1500/5A 0.2级	只	32	36506500009780	215.00
BH(SDH)-0.66 60Ⅱ 500/5A 0.2级	只	24	36509900008330	183.00
BH(SDH)-0.66 60Ⅱ 750/5A 0.2级	台	24	36523800008610	189.00
BH(SDH)-0.66 60Ⅱ 800/5A 0.2级	台	24	36523900009000	198.00
BH(SDH)-0.66 60Ⅱ 1000/5A 0.2级	台	24	36524000009370	206.00
BH(SDH)-0.66 60Ⅱ 1200/5A 0.2级	台	24	36524100009590	211.00
BH(SDH)-0.66 60Ⅱ 1500/5A 0.2级	台	24	36524200010250	226.00
BH(SDH)-0.66 60Ⅱ 2000/5A 0.2级	只	24	36507500011190	246.00
BH(SDH)-0.66 80Ⅱ 750/5A 0.2级	只	30	36509600009870	217.00

型号规格（技术参数）	单位	装箱数	产品编码	出厂价(元)
BH(SDH)-0.66 80Ⅱ 1000/5A 0.2级	台	30	36524300010250	226.00
BH(SDH)-0.66 80Ⅱ 1200/5A 0.2级	台	30	36524400010620	234.00
BH(SDH)-0.66 80Ⅱ 1500/5A 0.2级	台	30	36524500011190	246.00
BH(SDH)-0.66 80Ⅱ 2000/5A 0.2级	台	30	36524600013350	294.00
BH(SDH)-0.66 100Ⅱ 750/5A 0.2级	台	16	36524900011190	246.00
BH(SDH)-0.66 100Ⅱ 1000/5A 0.2级	台	16	36525100011470	252.00
BH(SDH)-0.66 100Ⅱ 1200/5A 0.2级	台	16	36525200012130	267.00
BH(SDH)-0.66 100Ⅱ 1500/5A 0.2级	台	16	36525300012970	285.00
BH(SDH)-0.66 100Ⅱ 2000/5A 0.2级	台	16	36525400016920	372.00
BH(SDH)-0.66 100Ⅱ 2500/5A 0.2级	台	16	36525500018890	416.00
BH(SDH)-0.66 120Ⅱ 1000/5A 0.2级	台	10	36525700014100	310.00
BH(SDH)-0.66 120Ⅱ 1200/5A 0.2级	台	10	36525800014660	323.00
BH(SDH)-0.66 120Ⅱ 1500/5A 0.2级	台	10	36525900015510	341.00
BH(SDH)-0.66 120Ⅱ 2000/5A 0.2级	台	10	36526000021620	476.00
BH(SDH)-0.66 120Ⅱ 2500/5A 0.2级	台	10	36526100023120	509.00
BH(SDH)-0.66 120Ⅱ 3000/5A 0.2级	台	10	36526200025850	569.00
BH(SDH)-0.66 120Ⅱ 4000/5A 0.2级	台	10	36526300027170	598.00
BH(SDH)-0.66 170Ⅱ 3000/5A 0.2级	台	4	36561200040510	891.00
BH(SDH)-0.66 170Ⅱ 4000/5A 0.2级	台	4	36561300045590	1003.00
BH(SDH)-0.66 170Ⅱ 5000/5A 0.2级	台	4	36561400058190	1280.00
BH(SDH)-0.66 200Ⅱ 4000/5A 0.2级	台	4	27998100122950	2705.00
BH(SDH)-0.66 200Ⅱ 5000/5A 0.2级	台	4	27998200122950	2705.00



BH(SDH)-0.66Ⅱ 系列电流互感器

型号规格（技术参数）	单位	装箱数	产品编码	出厂价(元)
BH(SDH)-0.66 40Ⅱ 200/5A 0.2S级	台	40	36557100010150	223.00
BH(SDH)-0.66 40Ⅱ 250/5A 0.2S级	台	40	36557200010150	223.00
BH(SDH)-0.66 40Ⅱ 300/5A 0.2S级	台	40	36557300010150	223.00
BH(SDH)-0.66 40Ⅱ 400/5A 0.2S级	台	40	36557400010150	223.00
BH(SDH)-0.66 40Ⅱ 500/5A 0.2S级	台	40	36557500010340	227.00
BH(SDH)-0.66 40Ⅱ 600/5A 0.2S级	台	40	36557600011370	250.00
BH(SDH)-0.66 40Ⅱ 750/5A 0.2S级	台	40	36557700012130	267.00
BH(SDH)-0.66 40Ⅱ 800/5A 0.2S级	台	40	36557800012220	269.00
BH(SDH)-0.66 50Ⅱ 400/5A 0.2S级	台	32	36557900010340	227.00
BH(SDH)-0.66 50Ⅱ 500/5A 0.2S级	台	32	36558000010340	227.00
BH(SDH)-0.66 50Ⅱ 600/5A 0.2S级	台	32	36558100011370	250.00
BH(SDH)-0.66 50Ⅱ 750/5A 0.2S级	台	32	36558200012130	267.00
BH(SDH)-0.66 50Ⅱ 800/5A 0.2S级	台	32	36558300012310	271.00
BH(SDH)-0.66 50Ⅱ 1000/5A 0.2S级	台	32	36558400013350	294.00
BH(SDH)-0.66 50Ⅱ 1200/5A 0.2S级	台	32	36558500013720	302.00
BH(SDH)-0.66 60Ⅱ 600/5A 0.2S级	台	24	36558600013720	302.00
BH(SDH)-0.66 60Ⅱ 750/5A 0.2S级	台	24	36558700013720	302.00
BH(SDH)-0.66 60Ⅱ 800/5A 0.2S级	台	24	36558800013720	302.00
BH(SDH)-0.66 60Ⅱ 1000/5A 0.2S级	台	24	36558900013720	302.00
BH(SDH)-0.66 60Ⅱ 1200/5A 0.2S级	台	24	36559000014010	308.00
BH(SDH)-0.66 60Ⅱ 1500/5A 0.2S级	台	24	36559100015980	352.00
BH(SDH)-0.66 80Ⅱ 800/5A 0.2S级	台	30	36559200014570	321.00
BH(SDH)-0.66 80Ⅱ 1000/5A 0.2S级	台	30	36559300014950	329.00
BH(SDH)-0.66 80Ⅱ 1200/5A 0.2S级	台	30	36559400016450	362.00
BH(SDH)-0.66 80Ⅱ 1500/5A 0.2S级	台	30	36559500017580	387.00
BH(SDH)-0.66 80Ⅱ 2000/5A 0.2S级	台	30	36559600019650	432.00
BH(SDH)-0.66 100Ⅱ 1000/5A 0.2S级	台	16	36559700021430	471.00
BH(SDH)-0.66 100Ⅱ 1200/5A 0.2S级	台	16	36559800022940	505.00
BH(SDH)-0.66 100Ⅱ 1500/5A 0.2S级	台	16	36559900023590	519.00
BH(SDH)-0.66 100Ⅱ 2000/5A 0.2S级	台	16	36560000024820	546.00
BH(SDH)-0.66 100Ⅱ 2500/5A 0.2S级	台	16	36560100027450	604.00
BH(SDH)-0.66 120Ⅱ 1200/5A 0.2S级	台	10	36560200022940	505.00
BH(SDH)-0.66 120Ⅱ 1500/5A 0.2S级	台	10	36560300023590	519.00
BH(SDH)-0.66 120Ⅱ 2000/5A 0.2S级	台	10	36560400031870	701.00
BH(SDH)-0.66 120Ⅱ 2500/5A 0.2S级	台	10	36560500034030	749.00
BH(SDH)-0.66 120Ⅱ 3000/5A 0.2S级	台	10	36560600037980	836.00

BH-0.66 Ⅲ系列电流互感器

型号规格（技术参数）	单位	装箱数	产品编码	出厂价(元)
BH-0.66 20Ⅲ 75/5A 1匝 1级	只	60	36801600008040	177.00
BH-0.66 20Ⅲ 150/5A 0.5级	只	60	36801700006990	154.00
BH-0.66 30Ⅲ 150/5A 0.5级	只	30	36801900009320	205.00
BH-0.66 30Ⅲ 200/5A 0.5级	只	30	36802000008390	185.00
BH-0.66 30Ⅲ 400/5A 0.5级	只	30	36802300008640	190.00
BH-0.66 30Ⅲ 500/5A 0.5级	只	30	36802400008870	195.00

BH-0.66 Ⅲ系列电流互感器

型号规格 (技术参数)	单位	装箱数	产品编码	出厂价(元)
BH-0.66 40Ⅲ 150/5A 0.5级	只	32	36802600009920	218.00
BH-0.66 40Ⅲ 600/5A 0.5级	只	32	36802900010500	231.00
BH-0.66 40Ⅲ 750/5A 0.5级	只	32	36800400010700	235.00
BH-0.66 40Ⅲ 1000/5A 0.5级	只	32	36800500011300	249.00
BH-0.66 40Ⅲ 1200/5A 0.5级	只	32	36800600012300	271.00
BH-0.66 50Ⅲ 300/5A 0.5级	只	32	36803200010100	222.00
BH-0.66 50Ⅲ 600/5A 0.5级	只	32	36800900011300	249.00
BH-0.66 50Ⅲ 750/5A 0.5级	只	32	36801000012100	266.00
BH-0.66 50Ⅲ 1000/5A 0.5级	只	32	36801200013700	301.00
BH-0.66 50Ⅲ 1200/5A 0.5级	只	32	36801300013900	306.00
BH-0.66 50Ⅲ 1500/5A 0.5级	只	32	36801400014700	323.00
BH-0.66 60Ⅲ 500/5A 0.5级	只	20	36801500011300	249.00
BH-0.66 60Ⅲ 600/5A 0.5级	只	20	36803300012100	266.00
BH-0.66 60Ⅲ 750/5A 0.5级	只	20	36803400013300	293.00
BH-0.66 60Ⅲ 800/5A 0.5级	只	20	36803500013900	306.00
BH-0.66 60Ⅲ 1000/5A 0.5级	只	20	36803600014600	321.00
BH-0.66 60Ⅲ 1200/5A 0.5级	只	20	36803700016700	367.00
BH-0.66 60Ⅲ 1500/5A 0.5级	只	20	36803800019000	418.00
BH-0.66 60Ⅲ 2000/5A 0.5级	只	20	36803900020500	451.00
BH-0.66 80Ⅲ 500/5A 0.5级	只	20	36804000013300	293.00
BH-0.66 80Ⅲ 750/5A 0.5级	只	20	36804200014400	317.00
BH-0.66 80Ⅲ 800/5A 0.5级	只	20	36804300015200	334.00
BH-0.66 80Ⅲ 1000/5A 0.5级	只	20	36804400017700	389.00
BH-0.66 80Ⅲ 1200/5A 0.5级	只	20	36804500019700	433.00

型号规格 (技术参数)	单位	装箱数	产品编码	出厂价(元)
BH-0.66 80Ⅲ 1500/5A 0.5级	只	20	36804600021600	475.00
BH-0.66 80Ⅲ 2000/5A 0.5级	只	20	36804700023600	519.00
BH-0.66 80Ⅲ 2500/5A 0.5级	只	20	36804800026000	572.00
BH-0.66 100Ⅲ 800/5A 0.5级	只	20	36805000024200	532.00
BH-0.66 100Ⅲ 1500/5A 0.5级	只	20	36805300024800	546.00
BH-0.66 100Ⅲ 2000/5A 0.5级	只	20	36805400025300	557.00
BH-0.66 100Ⅲ 2500/5A 0.5级	只	20	36805500030000	660.00
BH-0.66 120Ⅲ 1000/5A 0.5级	只	16	36805800024800	546.00
BH-0.66 120Ⅲ 1500/5A 0.5级	只	16	36806000025300	557.00
BH-0.66 120Ⅲ 2000/5A 0.5级	只	16	36806100026100	574.00
BH-0.66 120Ⅲ 2500/5A 0.5级	只	16	36806200030500	671.00
BH-0.66 120Ⅲ 3000/5A 0.5级	只	16	36806300033000	726.00
BH-0.66 120Ⅲ 4000/5A 0.5级	只	16	36806400035700	785.00
BH-0.66 30Ⅲ 150/5A 0.2级	只	30	36806600010200	224.00
BH-0.66 30Ⅲ 200/5A 0.2级	只	30	36806700009300	205.00
BH-0.66 30Ⅲ 400/5A 0.2级	只	30	36807000009540	210.00
BH-0.66 30Ⅲ 500/5A 0.2级	只	30	36807100009790	215.00
BH-0.66 40Ⅲ 300/5A 0.2级	只	32	36807300010900	240.00
BH-0.66 40Ⅲ 600/5A 0.2级	只	32	36807600011400	251.00
BH-0.66 40Ⅲ 750/5A 0.2级	只	32	36807700011600	255.00
BH-0.66 40Ⅲ 1000/5A 0.2级	只	32	36807900012500	275.00
BH-0.66 40Ⅲ 1200/5A 0.2级	只	32	36808000013600	299.00



BH-0.66 Ⅲ系列电流互感器

型号规格（技术参数）	单位	装箱数	产品编码	出厂价(元)
BH-0.66 50Ⅲ 500/5A 0.2级	只	32	36808200011200	246.00
BH-0.66 50Ⅲ 600/5A 0.2级	只	32	36808300012500	275.00
BH-0.66 50Ⅲ 750/5A 0.2级	只	32	36808400013300	293.00
BH-0.66 50Ⅲ 1000/5A 0.2级	只	32	36808600014900	328.00
BH-0.66 50Ⅲ 1200/5A 0.2级	只	32	36808700015500	341.00
BH-0.66 50Ⅲ 1500/5A 0.2级	只	32	36808800016500	363.00
BH-0.66 60Ⅲ 500/5A 0.2级	只	20	36808900012500	275.00
BH-0.66 60Ⅲ 600/5A 0.2级	只	20	36809000013300	293.00
BH-0.66 60Ⅲ 750/5A 0.2级	只	20	36809100014700	323.00
BH-0.66 60Ⅲ 800/5A 0.2级	只	20	36809200015500	341.00
BH-0.66 60Ⅲ 1000/5A 0.2级	只	20	36809300016400	361.00
BH-0.66 60Ⅲ 1200/5A 0.2级	只	20	36809400018000	396.00
BH-0.66 60Ⅲ 1500/5A 0.2级	只	20	36809500021100	464.00
BH-0.66 60Ⅲ 2000/5A 0.2级	只	20	36809600022200	488.00
BH-0.66 80Ⅲ 500/5A 0.2级	只	20	36809700014700	323.00
BH-0.66 80Ⅲ 600/5A 0.2级	只	20	36809800014700	323.00
BH-0.66 80Ⅲ 750/5A 0.2级	只	20	36809900016000	352.00
BH-0.66 80Ⅲ 800/5A 0.2级	只	20	36810000016800	370.00
BH-0.66 80Ⅲ 1000/5A 0.2级	只	20	36810100019500	429.00
BH-0.66 80Ⅲ 1200/5A 0.2级	只	20	36810200021700	477.00
BH-0.66 80Ⅲ 1500/5A 0.2级	只	20	36810300023700	521.00
BH-0.66 80Ⅲ 2000/5A 0.2级	只	20	36810400026100	574.00
BH-0.66 80Ⅲ 2500/5A 0.2级	只	20	36810500028400	625.00
BH-0.66 100Ⅲ 800/5A 0.2级	只	20	36810700026500	583.00

型号规格（技术参数）	单位	装箱数	产品编码	出厂价(元)
BH-0.66 100Ⅲ 1500/5A 0.2级	只	20	36811000027200	598.00
BH-0.66 100Ⅲ 2000/5A 0.2级	只	20	36811100027900	614.00
BH-0.66 100Ⅲ 2500/5A 0.2级	只	20	36811200032600	717.00
BH-0.66 120Ⅲ 1000/5A 0.2级	只	16	36811500027200	598.00
BH-0.66 120Ⅲ 1500/5A 0.2级	只	16	36811700027900	614.00
BH-0.66 120Ⅲ 2000/5A 0.2级	只	16	36811800028900	636.00
BH-0.66 120Ⅲ 2500/5A 0.2级	只	16	36811900033500	737.00
BH-0.66 120Ⅲ 3000/5A 0.2级	只	16	36812000036400	801.00
BH-0.66 120Ⅲ 4000/5A 0.2级	只	16	36812100039100	860.00
BH-0.66 30Ⅲ 150/5A 0.5S级	只	30	36812300010100	222.00
BH-0.66 30Ⅲ 200/5A 0.5S级	只	30	36812400009320	205.00
BH-0.66 30Ⅲ 400/5A 0.5S级	只	30	36812700009550	210.00
BH-0.66 30Ⅲ 500/5A 0.5S级	只	30	36812800009770	215.00
BH-0.66 40Ⅲ 300/5A 0.5S级	只	32	36813000011000	242.00
BH-0.66 40Ⅲ 600/5A 0.5S级	只	32	36813300011300	249.00
BH-0.66 40Ⅲ 750/5A 0.5S级	只	32	36813400011600	255.00
BH-0.66 40Ⅲ 1000/5A 0.5S级	只	32	36813600012500	275.00
BH-0.66 40Ⅲ 1200/5A 0.5S级	只	32	36813700013600	299.00
BH-0.66 50Ⅲ 500/5A 0.5S级	只	32	36813900011200	246.00
BH-0.66 50Ⅲ 600/5A 0.5S级	只	32	36814000012500	275.00
BH-0.66 50Ⅲ 750/5A 0.5S级	只	32	36814100013300	293.00
BH-0.66 50Ⅲ 1000/5A 0.5S级	只	32	36814300014900	328.00

BH-0.66 Ⅲ系列电流互感器



型号规格 (技术参数)	单位	装箱数	产品编码	出厂价(元)
BH-0.66 50Ⅲ 1200/5A 0.5S级	只	32	36814400015300	337.00
BH-0.66 50Ⅲ 1500/5A 0.5S级	只	32	36814500016500	363.00
BH-0.66 60Ⅲ 500/5A 0.5S级	只	20	36814600012500	275.00
BH-0.66 60Ⅲ 600/5A 0.5S级	只	20	36814700013300	293.00
BH-0.66 60Ⅲ 750/5A 0.5S级	只	20	36814800014700	323.00
BH-0.66 60Ⅲ 800/5A 0.5S级	只	20	36814900015300	337.00
BH-0.66 60Ⅲ 1000/5A 0.5S级	只	20	36815000016500	363.00
BH-0.66 60Ⅲ 1200/5A 0.5S级	只	20	36815100018000	396.00
BH-0.66 60Ⅲ 1500/5A 0.5S级	只	20	36815200021100	464.00
BH-0.66 60Ⅲ 2000/5A 0.5S级	只	20	36815300022200	488.00
BH-0.66 80Ⅲ 500/5A 0.5S级	只	20	36815400014700	323.00
BH-0.66 80Ⅲ 750/5A 0.5S级	只	20	36815600016100	354.00
BH-0.66 80Ⅲ 800/5A 0.5S级	只	20	36815700016800	370.00
BH-0.66 80Ⅲ 1000/5A 0.5S级	只	20	36815800019500	429.00
BH-0.66 80Ⅲ 1200/5A 0.5S级	只	20	36815900021700	477.00
BH-0.66 80Ⅲ 1500/5A 0.5S级	只	20	36816000023700	521.00
BH-0.66 80Ⅲ 2000/5A 0.5S级	只	20	36816100026100	574.00
BH-0.66 80Ⅲ 2500/5A 0.5S级	只	20	36816200028400	625.00
BH-0.66 100Ⅲ 800/5A 0.5S级	只	20	36816400026400	581.00
BH-0.66 100Ⅲ 1500/5A 0.5S级	只	20	36816700027300	601.00
BH-0.66 100Ⅲ 2000/5A 0.5S级	只	20	36816800027900	614.00
BH-0.66 100Ⅲ 2500/5A 0.5S级	只	20	36816900032600	717.00
BH-0.66 120Ⅲ 1000/5A 0.5S级	只	16	36817200027300	601.00
BH-0.66 120Ⅲ 1500/5A 0.5S级	只	16	36817400027900	614.00
BH-0.66 120Ⅲ 2000/5A 0.5S级	只	16	36817500028900	636.00
BH-0.66 120Ⅲ 2500/5A 0.5S级	只	16	36817600033500	737.00
BH-0.66 120Ⅲ 3000/5A 0.5S级	只	16	36817700036400	801.00
BH-0.66 120Ⅲ 4000/5A 0.5S级	只	16	36817800039100	860.00

BH-1.0系列电流互感器



型号规格 (技术参数)	单位	装箱数	产品编码	出厂价(元)
BH-1.0 30 I 150/5A 0.5级	台	60	82433100003300	73.00
BH-1.0 30 I 200/5A 0.5级	台	60	82433200003300	73.00
BH-1.0 30 I 250/5A 0.5级	台	60	82433300003420	75.00
BH-1.0 30 I 300/5A 0.5级	台	60	82433400003420	75.00
BH-1.0 30 I 400/5A 0.5级	台	60	82433500005390	119.00
BH-1.0 40 I 150/5A 0.5级	台	40	82433600004750	105.00
BH-1.0 40 I 200/5A 0.5级	台	40	82433700004750	105.00
BH-1.0 40 I 250/5A 0.5级	台	40	82433800004750	105.00
BH-1.0 40 I 300/5A 0.5级	台	40	82433900005010	110.00
BH-1.0 40 I 400/5A 0.5级	台	40	82434000005390	119.00
BH-1.0 40 I 500/5A 0.5级	台	40	82434100006050	133.00
BH-1.0 40 I 600/5A 0.5级	台	40	82434200006850	151.00
BH-1.0 40 I 750/5A 0.5级	台	40	82434300007380	162.00
BH-1.0 40 I 800/5A 0.5级	台	40	82434400007500	165.00



BH-1.0系列电流互感器

型号规格（技术参数）	单位	装箱数	产品编码	出厂价(元)
BH-1.0 50 I 200/5A 0.5级	台	40	82434500006050	133.00
BH-1.0 50 I 250/5A 0.5级	台	40	82434600005680	125.00
BH-1.0 50 I 300/5A 0.5级	台	40	82434700005680	125.00
BH-1.0 50 I 400/5A 0.5级	台	40	82434800005940	131.00
BH-1.0 50 I 500/5A 0.5级	台	40	82434900006050	133.00
BH-1.0 50 I 600/5A 0.5级	台	40	82435000006850	151.00
BH-1.0 60 I 300/5A 0.5级	台	30	82435100007500	165.00
BH-1.0 60 I 400/5A 0.5级	台	30	82435200007500	165.00
BH-1.0 60 I 500/5A 0.5级	台	30	82435300007500	165.00
BH-1.0 60 I 600/5A 0.5级	台	30	82435400007500	165.00
BH-1.0 60 I 750/5A 0.5级	台	30	82435500007900	174.00
BH-1.0 60 I 800/5A 0.5级	台	30	82435600008300	183.00
BH-1.0 60 I 1000/5A 0.5级	台	30	82435700008690	191.00
BH-1.0 60 I 1200/5A 0.5级	台	30	82435800008960	197.00
BH-1.0 80 I 300/5A 0.5级	台	30	82435900009220	203.00
BH-1.0 80 I 400/5A 0.5级	台	30	82436000009220	203.00
BH-1.0 80 I 500/5A 0.5级	台	30	82436100009220	203.00
BH-1.0 80 I 600/5A 0.5级	台	30	82436200009220	203.00
BH-1.0 80 I 750/5A 0.5级	台	30	82436300009220	203.00
BH-1.0 80 I 800/5A 0.5级	台	30	82436400009220	203.00
BH-1.0 80 I 1000/5A 0.5级	台	30	82436500009740	214.00
BH-1.0 80 I 1200/5A 0.5级	台	30	82436600010200	224.00
BH-1.0 80 I 1500/5A 0.5级	台	30	82436700010800	238.00
BH-1.0 100 I 600/5A 0.5级	台	20	82436800010500	231.00
BH-1.0 100 I 750/5A 0.5级	台	20	82436900010500	231.00
BH-1.0 100 I 800/5A 0.5级	台	20	82437000010500	231.00
BH-1.0 100 I 1000/5A 0.5级	台	20	82437100010800	238.00
BH-1.0 100 I 1200/5A 0.5级	台	20	82437200011100	244.00
BH-1.0 100 I 1500/5A 0.5级	台	20	82437300012700	279.00
BH-1.0 100 I 2000/5A 0.5级	台	20	82437400014200	312.00
BH-1.0 120 I 800/5A 0.5级	台	20	82437500011600	255.00
BH-1.0 120 I 1000/5A 0.5级	台	20	82437600011600	255.00
BH-1.0 120 I 1200/5A 0.5级	台	20	82437700011800	260.00
BH-1.0 120 I 1500/5A 0.5级	台	20	82437800013300	293.00
BH-1.0 120 I 2000/5A 0.5级	台	20	82437900015000	330.00
BH-1.0 120 I 2500/5A 0.5级	台	16	82438000015900	350.00
BH-1.0 120 I 3000/5A 0.5级	台	16	82438100021300	469.00
BH-1.0 120 I 4000/5A 0.5级	台	16	82438200022300	491.00

BH(SDH)-1.0 系列电流互感器

型号规格 (技术参数)	单位	装箱数	产品编码	出厂价(元)
BH(SDH)-1.0 40II 150/5A 0.5级	台	40	30753000005120	113.00
BH(SDH)-1.0 40II 200/5A 0.5级	台	40	30753100005120	113.00
BH(SDH)-1.0 40II 250/5A 0.5级	台	40	30753200005020	110.00
BH(SDH)-1.0 40II 300/5A 0.5级	台	40	30753300005020	110.00
BH(SDH)-1.0 40II 400/5A 0.5级	台	40	30753400006860	151.00
BH(SDH)-1.0 40II 500/5A 0.5级	台	40	30753500006860	151.00
BH(SDH)-1.0 40II 600/5A 0.5级	台	40	30753600006860	151.00
BH(SDH)-1.0 40II 750/5A 0.5级	台	40	30753700007690	169.00
BH(SDH)-1.0 40II 800/5A 0.5级	台	40	30753800007690	169.00
BH(SDH)-1.0 50II 1000/5A 0.5级	台	32	30754700008400	185.00
BH(SDH)-1.0 50II 1200/5A 0.5级	台	32	30754800009780	215.00
BH(SDH)-1.0 50II 1500/5A 0.5级	台	32	30754900009780	215.00
BH(SDH)-1.0 50II 200/5A 0.5级	台	32	30753900007990	176.00
BH(SDH)-1.0 50II 250/5A 0.5级	台	32	30754000005730	126.00
BH(SDH)-1.0 50II 300/5A 0.5级	台	32	30754100005730	126.00
BH(SDH)-1.0 50II 400/5A 0.5级	台	32	30754200005730	126.00
BH(SDH)-1.0 50II 500/5A 0.5级	台	32	30754400007170	158.00
BH(SDH)-1.0 50II 600/5A 0.5级	台	32	30754300007170	158.00
BH(SDH)-1.0 50II 750/5A 0.5级	台	32	30754500007590	167.00
BH(SDH)-1.0 50II 800/5A 0.5级	台	32	30754600007590	167.00
BH(SDH)-1.0 60II 1000/5A 0.5级	台	24	30755800008910	196.00
BH(SDH)-1.0 60II 1200/5A 0.5级	台	24	30755900008910	196.00
BH(SDH)-1.0 60II 1500/5A 0.5级	台	30	30756000009780	215.00
BH(SDH)-1.0 60II 200/5A 0.5级	台	24	30755000012130	267.00

型号规格 (技术参数)	单位	装箱数	产品编码	出厂价(元)
BH(SDH)-1.0 60II 2000/5A 0.5级	台	30	30756100010620	234.00
BH(SDH)-1.0 60II 250/5A 0.5级	台	24	30755100008200	180.00
BH(SDH)-1.0 60II 300/5A 0.5级	台	24	30755200007780	171.00
BH(SDH)-1.0 60II 400/5A 0.5级	台	24	30755300007780	171.00
BH(SDH)-1.0 60II 500/5A 0.5级	台	24	30755400007780	171.00
BH(SDH)-1.0 60II 600/5A 0.5级	台	24	30755500007780	171.00
BH(SDH)-1.0 60II 750/5A 0.5级	台	24	30755600008090	178.00
BH(SDH)-1.0 60II 800/5A 0.5级	台	24	30755700008090	178.00
BH(SDH)-1.0 80II 1000/5A 0.5级	台	30	30756800009870	217.00
BH(SDH)-1.0 80II 1200/5A 0.5级	台	30	30756900009870	217.00
BH(SDH)-1.0 80II 1500/5A 0.5级	台	30	30757000010900	240.00
BH(SDH)-1.0 80II 2000/5A 0.5级	台	24	30757100012970	285.00
BH(SDH)-1.0 80II 2500/5A 0.5级	台	24	30757200014290	314.00
BH(SDH)-1.0 80II 300/5A 0.5级	台	30	30756200011470	252.00
BH(SDH)-1.0 80II 400/5A 0.5级	台	30	30756300010250	226.00
BH(SDH)-1.0 80II 500/5A 0.5级	台	30	30756400010250	226.00
BH(SDH)-1.0 80II 600/5A 0.5级	台	30	30756500009220	203.00
BH(SDH)-1.0 80II 750/5A 0.5级	台	30	30756600009220	203.00
BH(SDH)-1.0 80II 800/5A 0.5级	台	30	30756700009220	203.00
BH(SDH)-1.0 100II 1000/5A 0.5级	台	16	30757600010720	236.00
BH(SDH)-1.0 100II 1200/5A 0.5级	台	16	30757700010720	236.00
BH(SDH)-1.0 100II 1500/5A 0.5级	台	16	30757800012310	271.00



BH(SDH)-1.0 系列电流互感器

型号规格（技术参数）	单位	装箱数	产品编码	出厂价(元)
BH(SDH)-1.0 100II 2000/5A 0.5级	台	16	30757900015420	339.00
BH(SDH)-1.0 100II 2500/5A 0.5级	台	16	30758000016360	360.00
BH(SDH)-1.0 100II 3000/5A 0.5级	台	16	30758100019460	428.00
BH(SDH)-1.0 100II 600/5A 0.5级	台	16	30757300011280	248.00
BH(SDH)-1.0 100II 750/5A 0.5级	台	16	30757400011560	254.00
BH(SDH)-1.0 100II 800/5A 0.5级	台	16	30757500011560	254.00
BH(SDH)-1.0 120II 1000/5A 0.5级	台	10	30758200012970	285.00
BH(SDH)-1.0 120II 1200/5A 0.5级	台	10	30758300012970	285.00
BH(SDH)-1.0 120II 1500/5A 0.5级	台	10	30758400012970	285.00
BH(SDH)-1.0 120II 2000/5A 0.5级	台	10	30758500014760	325.00
BH(SDH)-1.0 120II 2500/5A 0.5级	台	12	30758600019740	434.00
BH(SDH)-1.0 120II 3000/5A 0.5级	台	12	30758700023590	519.00
BH(SDH)-1.0 120II 4000/5A 0.5级	台	12	30758800024630	542.00
BH(SDH)-1.0 170II 3000/5A 0.5级	台	4	30758900046530	1024.00
BH(SDH)-1.0 170II 4000/5A 0.5级	台	4	30759000052450	1154.00
BH(SDH)-1.0 170II 5000/5A 0.5级	台	4	30759100066930	1472.00
BH(SDH)-1.0 170II 6000/5A 0.5级	台	4	30759200099830	2196.00
BH(SDH)-1.0 200II 4000/5A 0.5级	台	4	30759300117880	2593.00
BH(SDH)-1.0 200II 5000/5A 0.5级	台	4	30759400117880	2593.00

LKB1-0.66系列电流互感器

型号规格（技术参数）	单位	装箱数	产品编码	出厂价(元)
LKB1-0.66 100II 1000/5A 10P	台	6	25958300061600	1355.00
LKB1-0.66 100II 1000/5A 5P	台	6	25957600061600	1355.00
LKB1-0.66 100II 1200/5A 10P	台	6	25958400063500	1397.00
LKB1-0.66 100II 1200/5A 5P	台	6	25957700063500	1397.00
LKB1-0.66 100II 1250/5A 10P	台	6	25958500063500	1397.00
LKB1-0.66 100II 1250/5A 5P	台	6	25957800063500	1397.00
LKB1-0.66 100II 1500/5A 10P	台	6	25958600065300	1437.00
LKB1-0.66 100II 1500/5A 5P	台	6	25957900065300	1437.00
LKB1-0.66 100II 2000/5A 10P	台	6	25958700071500	1573.00
LKB1-0.66 100II 2000/5A 5P	台	6	25958000071500	1573.00
LKB1-0.66 100II 2500/5A 10P	台	6	25958800076300	1679.00
LKB1-0.66 100II 2500/5A 5P	台	6	25958100076300	1679.00
LKB1-0.66 100II 3000/5A 10P	台	6	25958900081300	1789.00
LKB1-0.66 100II 3000/5A 5P	台	6	25958200081300	1789.00
LKB1-0.66 80II 1000/5A 10P	台	6	25957000051700	1137.00
LKB1-0.66 80II 1000/5A 5P	台	6	25956200051700	1137.00
LKB1-0.66 80II 1200/5A 10P	台	6	25957100053600	1179.00
LKB1-0.66 80II 1200/5A 5P	台	6	25956300053600	1179.00
LKB1-0.66 80II 1250/5A 10P	台	6	25957200054200	1192.00
LKB1-0.66 80II 1250/5A 5P	台	6	25956400054200	1192.00
LKB1-0.66 80II 1500/5A 10P	台	6	25957300057900	1274.00
LKB1-0.66 80II 1500/5A 5P	台	6	25956500057900	1274.00
LKB1-0.66 80II 2000/5A 10P	台	6	25957400062800	1382.00

LKB1-0.66系列电流互感器

型号规格 (技术参数)	单位	装箱数	产品编码	出厂价(元)
LKB1-0.66 80II 2000/5A 5P	台	6	25956600062800	1382.00
LKB1-0.66 80II 2500/5A 10P	台	6	25957500065900	1450.00
LKB1-0.66 80II 2500/5A 5P	台	6	25956700065900	1450.00
LKB1-0.66 80II 600/5A 10P	台	6	25956800049900	1098.00
LKB1-0.66 80II 600/5A 5P	台	6	25956000049900	1098.00
LKB1-0.66 80II 800/5A 10P	台	6	25956900049900	1098.00
LKB1-0.66 80II 800/5A 5P	台	6	25956100049900	1098.00

LQG系列电流互感器

型号规格 (技术参数)	单位	装箱数	产品编码	出厂价(元)
LQG-0.66 5/5 0.2S级	台	24	37207700020700	455.00
LQG-0.66 200/5 0.2S级	台	24	37208800022000	484.00
LQG-0.66 400/5 0.2S级	台	24	37209100023000	506.00
LQG-0.66 500/5 0.2S级	台	18	37209200025300	557.00
LQG-0.66 750/5 0.2S级	台	18	37209400034600	761.00
LQG-0.66 800/5 0.2S级	台	18	37209500036500	803.00
LQG-0.66 1000/5 0.2S级	台	18	37209600038300	843.00
LQG-0.66 1200/5 0.2S级	台	18	37209700039400	867.00
LQG-0.66 1500/5 0.2S级	台	18	37209800047500	1045.00
LQG-0.66 5/5 0.2级	只	24	37200000015000	330.00
LQG-0.66 200/5 0.2级	只	24	37201100016900	372.00
LQG-0.66 400/5 0.2级	只	24	37201400017800	392.00
LQG-0.66 500/5 0.2级	只	18	37201500019200	422.00
LQG-0.66 600/5 0.2级	只	18	37201600019300	425.00
LQG-0.66 750/5 0.2级	只	18	37201700026800	590.00
LQG-0.66 1000/5 0.2级	只	18	37201900028200	620.00
LQG-0.66 1200/5 0.2级	只	18	37202000030100	662.00
LQG-0.66 1500/5 0.2级	只	18	37202100036400	801.00
LQG-0.66 5/5 0.5S级	只	24	37202200014900	328.00
LQG-0.66 200/5 0.5S级	只	24	37203300016900	372.00
LQG-0.66 400/5 0.5S级	只	24	37203600017800	392.00
LQG-0.66 500/5 0.5S级	只	18	37203700019300	425.00
LQG-0.66 750/5 0.5S级	只	18	37203900026800	590.00
LQG-0.66 800/5 0.5S级	只	18	37204000028100	618.00
LQG-0.66 1000/5 0.5S级	只	18	37204100029200	642.00
LQG-0.66 1200/5 0.5S级	只	18	37204200030100	662.00
LQG-0.66 1500/5 0.5S级	只	18	37204300036400	801.00
LQG-0.66 5/5 0.5级	只	24	37204400012700	279.00
LQG-0.66 500/5 0.5级	只	18	37205900014900	328.00
LQG-0.66 600/5 0.5级	只	18	37206000016600	365.00
LQG-0.66 750/5 0.5级	只	18	37206100024600	541.00
LQG-0.66 800/5 0.5级	只	18	37206200024600	541.00
LQG-0.66 1000/5 0.5级	只	18	37206300025400	559.00
LQG-0.66 1200/5 0.5级	只	18	37206400026200	576.00
LQG-0.66 1500/5 0.5级	只	18	37206500031000	682.00



LM-0.5系列电流互感器

型号规格 (技术参数)	单位	装箱数	产品编码	出厂价(元)
LM-0.5 150/5A 0.5级 (多电流比)	台	40	37301300004480	99.00
LM-0.5 250/5A 0.5级	台	40	37301500004880	107.00
LM-0.5 400/5A 0.5级	台	28	37301700005300	117.00
LM-0.5 500/5A 0.5级	台	28	37301800005560	122.00
LM-0.5 750/5A 0.5级	台	10	37302000019600	431.00
LM-0.5 800/5A 0.5级	台	10	37302100019700	433.00
LM-0.5 1000/5A 0.5级	台	1	37302200022100	486.00
LM-0.5 1500/5A 0.5级	台	1	37302300026500	583.00
LM-0.5 2000/5A 0.5级	台	1	37302400035500	781.00
LM-0.5 3000/5A 0.5级	台	1	37302500038600	849.00
LM-0.5 4000/5A 0.5级	台	1	37302600059700	1313.00

LMZJ1-0.5系列电流互感器

型号规格 (技术参数)	单位	装箱数	产品编码	出厂价(元)
LMZJ1-0.5 30型 50/5A 1匝 3级	台	20	36601200007660	169.00
LMZJ1-0.5 30型 75/5A 1匝 1级	台	20	36601100007660	169.00
LMZJ1-0.5 30型 100/5A 1匝 0.5级	台	30	36608300006630	146.00
LMZJ1-0.5 30型 150/5A 0.5级 (多电流比)	台	30	36612200004490	99.00
LMZJ1-0.5 30型 200/5A 0.5级 (多电流比)	台	30	36612300004330	95.00
LMZJ1-0.5 50型 150/5A 0.5级	台	30	36609900006440	142.00
LMZJ1-0.5 50型 400/5A 0.5级	台	30	36612600004910	108.00
LMZJ1-0.5 50型 600/5A 0.5级	台	30	36612800005050	111.00
LMZJ1-0.5 60型 400/5A 0.5级	台	30	36609200006900	152.00
LMZJ1-0.5 60型 750/5A 0.5级	只	30	36609000007740	170.00
LMZJ1-0.5 60型 1000/5A 0.5级	台	30	36609600010000	220.00
LMZJ1-0.5 80型 750/5A 0.5级	台	16	36612900007350	162.00
LMZJ1-0.5 80型 1000/5A 0.5级	台	16	36610500010100	222.00
LMZJ1-0.5 100型 1000/5A 0.5级	台	12	36613100008770	193.00
LMZJ1-0.5 100型 1200/5A 0.5级	台	12	36613300009480	209.00
LMZJ1-0.5 100型 1500/5A 0.5级	台	12	36613400010700	235.00
LMZJ1-0.5 130型 2000/5A 0.5级	台	10	36613600014100	310.00
LMZJ1-0.5 130型 2500/5A 0.5级	台	10	36613800015600	343.00
LMZJ1-0.5 130型 3000/5A 0.5级	台	10	36614000017600	387.00
LMZJ1-0.5 180型 4000/5A 0.5级	台	5	36614200041100	904.00
LMZJ1-0.5 180型 5000/5A 0.5级	台	5	36614400047200	1038.00
LMZJ1-0.5 30型 150/5A 0.2级 (多电流比)	台	30	36616400009040	199.00
LMZJ1-0.5 30型 250/5A 0.2级	台	30	36616600007940	175.00
LMZJ1-0.5 80型 750/5A 0.2级	台	16	36617100008950	197.00
LMZJ1-0.5 100型 1000/5A 0.2级	台	12	36617300010500	231.00
LMZJ1-0.5 100型 1200/5A 0.2级	台	12	36617400012100	266.00
LMZJ1-0.5 100型 1500/5A 0.2级	台	12	36617500013100	288.00
LMZJ1-0.5 130型 2000/5A 0.2级	台	10	36617600015500	341.00
LMZJ1-0.5 130型 2500/5A 0.2级	台	10	36617700019100	420.00
LMZJ1-0.5 130型 3000/5A 0.2级	台	10	36617800023300	513.00
LMZJ1-0.5 180型 4000/5A 0.2级	只	5	36608800048100	1058.00



LMZJ1-0.5系列电流互感器

型号规格 (技术参数)	单位	装箱数	产品编码	出厂价(元)
LMZJ1-0.5 180型 5000/5A 0.2级	只	5	36608900054100	1190.00
LMZJ1-0.5 30型 150/5A 0.5S级 (多电流比)	台	30	36618900009220	203.00
LMZJ1-0.5 30型 200/5A 0.5S级 (多电流比)	台	30	36619000008760	193.00
LMZJ1-0.5 30型 250/5A 0.5S级	台	30	36619100007940	175.00
LMZJ1-0.5 80型 750/5A 0.5S级	台	16	36619600009040	199.00
LMZJ1-0.5 100型 1000/5A 0.5S级	台	12	36619800010900	240.00
LMZJ1-0.5 100型 1200/5A 0.5S级	台	12	36619900012300	271.00
LMZJ1-0.5 100型 1500/5A 0.5S级	台	12	36620000013100	288.00
LMZJ1-0.5 130型 2000/5A 0.5S级	台	10	36620100017700	389.00
LMZJ1-0.5 130型 2500/5A 0.5S级	台	10	36620200019600	431.00
LMZJ1-0.5 130型 3000/5A 0.5S级	台	10	36620300023500	517.00
LMZJ1-0.5 30型 75/5A 1匝 0.2S级	台	20	36622600024800	546.00
LMZJ1-0.5 30型 100/5A 1匝 0.2S级	台	20	36622700022300	491.00
LMZJ1-0.5 30型 150/5A 0.2S级 (多电流比)	台	30	36621100011700	257.00
LMZJ1-0.5 50型 400/5A 0.2S级	台	30	36621500013100	288.00
LMZJ1-0.5 80型 750/5A 0.2S级	台	16	36621800015000	330.00
LMZJ1-0.5 100型 1000/5A 0.2S级	台	12	36622000017400	383.00
LMZJ1-0.5 100型 1200/5A 0.2S级	台	12	36622100018000	396.00
LMZJ1-0.5 100型 1500/5A 0.2S级	台	12	36622200018800	414.00
LMZJ1-0.5 130型 2000/5A 0.2S级	台	10	36622300020600	453.00
LMZJ1-0.5 130型 2500/5A 0.2S级	台	10	36622400022400	493.00
LMZJ1-0.5 130型 3000/5A 0.2S级	台	10	36622500023400	515.00

LMZJ1-0.66系列电流互感器

型号规格 (技术参数)	单位	装箱数	产品编码	出厂价(元)
LMZJ1-0.66 30型 100/5A 0.5级	台	24	36715300008110	178.00
LMZJ1-0.66 30型 150/5A 0.5级	台	24	36711900005530	122.00
LMZJ1-0.66 40型 150/5A 0.5级	台	24	36710700007300	161.00
LMZJ1-0.66 40型 400/5A 0.5级	只	24	36701000006780	149.00
LMZJ1-0.66 50型 400/5A 0.5级	台	12	36712300006780	149.00
LMZJ1-0.66 60型 400/5A 0.5级	台	20	36710200007710	170.00
LMZJ1-0.66 60型 750/5A 0.5级	只	20	36701100008500	187.00
LMZJ1-0.66 60型 1000/5A 0.5级	台	20	36710600010400	229.00
LMZJ1-0.66 60型 1500/5A 0.5级	只	20	36701200012700	279.00
LMZJ1-0.66 60型 1200/5A 0.5级	只	20	36710100011800	260.00
LMZJ1-0.66 80型 800/5A 0.5级	台	16	36735700008850	195.00
LMZJ1-0.66 80型 1000/5A 0.5级	台	16	36734800010600	233.00
LMZJ1-0.66 80型 1200/5A 0.5级	台	16	36735100011500	253.00
LMZJ1-0.66 80型 1500/5A 0.5级	台	16	36735400012700	279.00
LMZJ1-0.66 100型 750/5A 0.5级	台	12	36712600008780	193.00
LMZJ1-0.66 100型 1000/5A 0.5级	台	12	36712800010700	235.00
LMZJ1-0.66 100型 1200/5A 0.5级	台	12	36712900011600	255.00
LMZJ1-0.66 100型 1500/5A 0.5级	台	12	36713000012700	279.00
LMZJ1-0.66 100型 2000/5A 0.5级	台	12	36711600015300	337.00
LMZJ1-0.66 100型 2500/5A 0.5级	台	12	36711700017100	376.00



LMZJ1-0.66系列电流互感器

型号规格 (技术参数)	单位	装箱数	产品编码	出厂价(元)
LMZJ1-0.66 130型 2000/5A 0.5级	台	8	36713200016000	352.00
LMZJ1-0.66 130型 2500/5A 0.5级	台	8	36713400017500	385.00
LMZJ1-0.66 130型 3000/5A 0.5级	台	8	36713600021300	469.00
LMZJ1-0.66 170型 4000/5A 0.5级	台	4	36713800044700	983.00
LMZJ1-0.66 170型 5000/5A 0.5级	台	4	36714000053300	1173.00
LMZJ1-0.66 30型 150/5A 0.2级	台	24	36715400009050	199.00
LMZJ1-0.66 50型 400/5A 0.2级	台	12	36715800009450	208.00
LMZJ1-0.66 80型 800/5A 0.2级	台	16	36735500010800	238.00
LMZJ1-0.66 80型 1000/5A 0.2级	台	16	36734600012800	282.00
LMZJ1-0.66 80型 1200/5A 0.2级	台	16	36734900013300	293.00
LMZJ1-0.66 80型 1500/5A 0.2级	台	16	36735200013700	301.00
LMZJ1-0.66 100型 750/5A 0.2级	台	12	36716100010800	238.00
LMZJ1-0.66 100型 1000/5A 0.2级	台	12	36716300012800	282.00
LMZJ1-0.66 100型 1200/5A 0.2级	台	12	36716400013200	290.00
LMZJ1-0.66 100型 1500/5A 0.2级	台	12	36716500013600	299.00
LMZJ1-0.66 130型 2000/5A 0.2级	台	8	36716600017900	394.00
LMZJ1-0.66 130型 2500/5A 0.2级	台	8	36716700018600	409.00
LMZJ1-0.66 130型 3000/5A 0.2级	台	8	36716800022000	484.00
LMZJ1-0.66 170型 4000/5A 0.2级	只	4	36710000052200	1148.00
LMZJ1-0.66 30型 150/5A 0.5S级	台	24	36716900009050	199.00
LMZJ1-0.66 50型 400/5A 0.5S级	台	12	36717300009450	208.00
LMZJ1-0.66 80型 800/5A 0.5S级	台	16	36735600010800	238.00
LMZJ1-0.66 80型 1000/5A 0.5S级	台	16	36734700012800	282.00
LMZJ1-0.66 80型 1200/5A 0.5S级	台	16	36735000013300	293.00
LMZJ1-0.66 80型 1500/5A 0.5S级	台	16	36735300013700	301.00
LMZJ1-0.66 100型 750/5A 0.5S级	台	12	36717600010800	238.00
LMZJ1-0.66 100型 1000/5A 0.5S级	台	12	36717800012800	282.00
LMZJ1-0.66 100型 1200/5A 0.5S级	台	12	36717900013200	290.00
LMZJ1-0.66 100型 1500/5A 0.5S级	台	12	36718000013700	301.00
LMZJ1-0.66 130型 2000/5A 0.5S级	台	8	36718100017900	394.00
LMZJ1-0.66 130型 2500/5A 0.5S级	台	8	36718200018600	409.00
LMZJ1-0.66 130型 3000/5A 0.5S级	台	8	36718300022000	484.00

LQZJ1-0.66系列电流互感器

型号规格 (技术参数)	单位	装箱数	产品编码	出厂价(元)
LQZJ1-0.66 30/5 0.5S级	台	12	37500000019800	436.00
LQZJ1-0.66 30/5 0.5级	台	12	37501400017700	389.00
LQZJ1-0.66 30/5 0.2级	台	12	37502500019800	436.00

LQZJ4-0.66系列电流互感器



型号规格 (技术参数)	单位	装箱数	产品编码	出厂价(元)
LQZJ4-0.66 0.2S级 5/5A	台	12	37503600027400	603.00
LQZJ4-0.66 0.2S级 10/5A	台	12	37503700027400	603.00
LQZJ4-0.66 0.2S级 15/5A	台	12	37503800027400	603.00
LQZJ4-0.66 0.2S级 20/5A	台	12	37503900027400	603.00
LQZJ4-0.66 0.2S级 25/5A	台	12	37504000027400	603.00
LQZJ4-0.66 0.2S级 30/5A	台	12	37504100027400	603.00
LQZJ4-0.66 0.2S级 50/5A	台	12	37504200027400	603.00
LQZJ4-0.66 0.2S级 75/5A	台	12	37504300027400	603.00
LQZJ4-0.66 0.2S级 100/5A	台	12	37504400027400	603.00
LQZJ4-0.66 0.2S级 150/5A	台	12	37504500026100	574.00
LQZJ4-0.66 0.2S级 200/5A	台	12	37504600026100	574.00
LQZJ4-0.66 0.2S级 250/5A	台	12	37504700026100	574.00
LQZJ4-0.66 0.2S级 300/5A	台	12	37504800026100	574.00
LQZJ4-0.66 0.2S级 400/5A	台	12	37504900030000	660.00
LQZJ4-0.66 0.2S级 500/5A	台	12	37505000030000	660.00
LQZJ4-0.66 0.2S级 600/5A	台	12	37505100030000	660.00
LQZJ4-0.66 0.2S级 750/5A	台	12	37505200035200	774.00
LQZJ4-0.66 0.2S级 800/5A	台	12	37505300035200	774.00
LQZJ4-0.66 0.2S级 1000/5A	台	12	37505400039200	862.00

LMZW1-0.5系列电流互感器



型号规格 (技术参数)	单位	装箱数	产品编码	出厂价(元)
LMZW1-0.5 45型 150/5A 0.5S级	台	12	37400000017200	378.00
LMZW1-0.5 50型 400/5A 0.5S级	台	12	37400400018800	414.00
LMZW1-0.5 55型 750/5A 0.5S级	台	12	37400700019900	438.00
LMZW1-0.5 55型 800/5A 0.5S级	台	12	37400800021300	469.00
LMZW1-0.5 55型 1000/5A 0.5S级	台	12	37400900022300	491.00
LMZW1-0.5 55型 1200/5A 0.5S级	台	12	37401000025500	561.00
LMZW1-0.5 55型 1500/5A 0.5S级	台	12	37401100026100	574.00
LMZW1-0.5 50型 400/5A 0.2级	台	12	37404100018800	414.00
LMZW1-0.5 55型 750/5A 0.2级	台	12	37404400019900	438.00
LMZW1-0.5 55型 800/5A 0.2级	台	12	37404500021300	469.00
LMZW1-0.5 55型 1000/5A 0.2级	台	12	37404600022300	491.00
LMZW1-0.5 55型 1200/5A 0.2级	台	12	37404700025500	561.00
LMZW1-0.5 55型 1500/5A 0.2级	台	12	37404800026100	574.00
LMZW1-0.5 50型 400/5A 0.5级	台	12	37401900015800	348.00
LMZW1-0.5 55型 800/5A 0.5级	台	12	37402200017600	387.00
LMZW1-0.5 55型 1000/5A 0.5级	台	12	37405600018500	407.00
LMZW1-0.5 55型 1200/5A 0.5级	台	12	37402300021300	469.00
LMZW1-0.5 55型 1500/5A 0.5级	台	12	37405500021800	480.00





LMZW2-0.5系列电流互感器

型号规格 (技术参数)	单位	装箱数	产品编码	出厂价(元)
LMZW2-0.5 35型 150/5 0.5S级	台	10	37600000018800	414.00
LMZW2-0.5 45型 400/5 0.5S级	台	10	37600400020600	453.00
LMZW2-0.5 80型 750/5 0.5S级	台	10	37600700022000	484.00
LMZW2-0.5 80型 1000/5 0.5S级	台	10	37600900023700	521.00
LMZW2-0.5 80型 1200/5 0.5S级	台	10	37601000026000	572.00
LMZW2-0.5 80型 1500/5 0.5S级	台	10	37601100026800	590.00
LMZW2-0.5 35型 150/5A 0.5级	台	10	37601400015800	348.00
LMZW2-0.5 45型 400/5A 0.5级	台	10	37601800017300	381.00
LMZW2-0.5 80型 750/5A 0.5级	台	10	37602100018000	396.00
LMZW2-0.5 80型 800/5A 0.5级	台	10	37602200019400	427.00
LMZW2-0.5 80型 1000/5A 0.5级	台	10	37602300020400	449.00
LMZW2-0.5 80型 1200/5A 0.5级	台	10	37602400022900	504.00
LMZW2-0.5 80型 1500/5A 0.5级	台	10	37602500023700	521.00
LMZW2-0.5 35型 150/5A 0.2级	台	10	37602600018800	414.00
LMZW2-0.5 45型 400/5A 0.2级	台	10	37603000020600	453.00
LMZW2-0.5 80型 750/5A 0.2级	台	10	37603300023200	510.00
LMZW2-0.5 80型 1000/5A 0.2级	台	10	37603500023700	521.00
LMZW2-0.5 80型 1200/5A 0.2级	台	10	37603600026000	572.00
LMZW2-0.5 80型 1500/5A 0.2级	台	10	37603700026800	590.00



LMZS1-0.66 型电流互感器

型号规格 (技术参数)	单位	装箱数	产品编码	出厂价(元)
LMZS1-0.66 150/5A 0.2S级	台	2	36735800118500	2607.00
LMZS1-0.66 200/5A 0.2S级	台	2	36735900118500	2607.00
LMZS1-0.66 250/5A 0.2S级	台	2	36736000118500	2607.00
LMZS1-0.66 300/5A 0.2S级	台	2	36736100118500	2607.00
LMZS1-0.66 400/5A 0.2S级	台	2	36736200126100	2774.00
LMZS1-0.66 500/5A 0.2S级	台	2	36736300126100	2774.00
LMZS1-0.66 600/5A 0.2S级	台	2	36736400126100	2774.00
LMZS1-0.66 750/5A 0.2S级	台	2	36736500140800	3098.00
LMZS1-0.66 800/5A 0.2S级	台	2	36736600140800	3098.00
LMZS1-0.66 1000/5A 0.2S级	台	2	36736700140800	3098.00



LMZD系列电流互感器

型号规格 (技术参数)	单位	装箱数	产品编码	出厂价(元)
LFZ1D-ZTN1 5/5A 0.2S级	台	12	66400000030000	660.00
LFZ1D-ZTN1 5/5A 0.5S级	台	12	66403600023200	510.00
LMZ1D-ZTN1 100/5A 1匝 0.2S级	台	12	66401100034000	748.00
LMZ1D-ZTN1 150/5A 0.2S级	台	12	66401200030000	660.00
LMZ3D-ZTN1 600/5A 0.2S级	台	12	66402000030000	660.00
LMZ4D-ZTN1 1500/5A 0.2S级	台	12	66402700036400	801.00
LMZ4D-ZTN1 2000/5A 0.2S级	台	12	66402800039100	860.00

LMZD系列电流互感器

型号规格 (技术参数)	单位	装箱数	产品编码	出厂价(元)
LMZ1D-ZTN1 75/5A 1匝 0.5S级	台	12	66404900030600	673.00
LMZ1D-ZTN1 100/5A 1匝 0.5S级	台	12	66405000029300	645.00
LMZ1D-ZTN1 150/5A 0.5S级	台	12	66405200025300	557.00
LMZ2D-ZTN1 200/5A 0.5S级	台	12	66405400022600	497.00
LMZ2D-ZTN1 250/5A 0.5S级	台	12	66405500022600	497.00
LMZ2D-ZTN1 300/5A 0.5S级	台	12	66405600021300	469.00
LMZ2D-ZTN1 400/5A 0.5S级	台	12	66405700021300	469.00
LMZ2D-ZTN1 500/5A 0.5S级	台	12	66405800020200	444.00
LMZ3D-ZTN1 600/5A 0.5S级	台	12	66406000021300	469.00
LMZ4D-ZTN1 1000/5A 0.5S级	台	12	66406500026500	583.00
LMZ4D-ZTN1 1200/5A 0.5S级	台	12	66406600026500	583.00
LMZ4D-ZTN1 1500/5A 0.5S级	台	12	66406700027900	614.00
LMZ4D-ZTN1 2000/5A 0.5S级	台	12	66406800030600	673.00

LMZ-0.66 型电流互感器

型号规格 (技术参数)	单位	装箱数	产品编码	出厂价(元)
LMZ-0.66 75/5A 1匝 0.2S级	台	10	30749500058900	1296.00
LMZ-0.66 100/5A 1匝 0.2S级	台	10	30749600038000	836.00
LMZ-0.66 150/5A 0.2S级	台	10	30749700031500	693.00
LMZ-0.66 200/5A 0.2S级	台	10	30749800030100	662.00
LMZ-0.66 250/5A 0.2S级	台	10	30749900030100	662.00
LMZ-0.66 300/5A 0.2S级	台	10	30750000030100	662.00
LMZ-0.66 400/5A 0.2S级	台	10	30750100030100	662.00
LMZ-0.66 500/5A 0.2S级	台	10	30750200030100	662.00
LMZ-0.66 600/5A 0.2S级	台	10	30750300030000	660.00
LMZ-0.66 750/5A 0.2S级	台	10	30750400030000	660.00
LMZ-0.66 800/5A 0.2S级	台	10	30750500030000	660.00
LMZ-0.66 1000/5A 0.2S级	台	10	30750600034000	748.00
LMZ-0.66 1200/5A 0.2S级	台	10	30750700034000	748.00
LMZ-0.66 1500/5A 0.2S级	台	10	30750800036400	801.00
LMZ-0.66 2000/5A 0.2S级	台	10	30750900039100	860.00

LMZK系列电流互感器

型号规格 (技术参数)	单位	装箱数	产品编码	出厂价(元)
LMZ1K-ZTN1 150/5A 0.2S级	台	6	38988900195000	4290.00
LMZ1K-ZTN1 200/5A 0.2S级	台	6	38989000175000	3850.00
LMZ2K-ZTN1 300/5A 0.2S级	台	6	38989100150000	3300.00
LMZ2K-ZTN1 400/5A 0.2S级	台	6	38989200150000	3300.00
LMZ2K-ZTN1 500/5A 0.2S级	台	6	38989300150000	3300.00
LMZ3K-ZTN1 600/5A 0.2S级	台	6	38989400160000	3520.00
LMZ3K-ZTN1 750/5A 0.2S级	台	6	38989500160000	3520.00
LMZ3K-ZTN1 800/5A 0.2S级	台	6	38989600160000	3520.00



LMZK系列电流互感器

型号规格 (技术参数)	单位	装箱数	产品编码	出厂价(元)
LMZ4K-ZTN1 1000/5A 0.2S级	台	6	38989700170000	3740.00
LMZ4K-ZTN1 1200/5A 0.2S级	台	6	38989800170000	3740.00
LMZ4K-ZTN1 1500/5A 0.2S级	台	6	38989900180000	3960.00



JDG4系列电压互感器

型号规格 (技术参数)	单位	装箱数	产品编码	出厂价(元)
JDG4-0.5 380/100 0.5级	只	6	37700200066700	1467.00



JDZ1系列电压互感器

型号规格 (技术参数)	单位	装箱数	产品编码	出厂价(元)
JDZ-1 380-660/100 3级	只	24	37800000040400	889.00
JDZ-1 660-1140/100 3级	只	24	37800100048100	1058.00
JDZ-1 380/100 1级	台	24	37800400058400	1285.00
JDZ-1 660/100 1级	台	24	37800200072700	1599.00



JDZ6系列电压互感器

型号规格 (技术参数)	单位	装箱数	产品编码	出厂价(元)
JDZ6-1 1140/100 0.5级	台	4	64600000090600	1993.00

CKSG三相串联电抗器



型号规格 (技术参数)	单位	装箱数	产品编码	出厂价(元)
CKSG-0.35/0.45-7	台	6	31945100063000	1386.00
CKSG-0.35/0.48-7	台	6	31945200063000	1386.00
CKSG-0.7/0.48-7	台	4	31945300071000	1562.00
CKSG-0.84/0.48-7	台	3	31945400071600	1575.00
CKSG-0.98/0.48-7	台	3	31945500076100	1674.00
CKSG-1.05/0.48-7	台	3	31945600079200	1742.00
CKSG-1.12/0.48-7	台	3	31945700082200	1808.00
CKSG-1.19/0.48-7	台	3	31945800084700	1863.00
CKSG-1.26/0.48-7	台	3	31945900086700	1907.00
CKSG-1.4/0.48-7	台	3	31946000088900	1956.00
CKSG-1.68/0.48-7	台	3	31946100095700	2105.00
CKSG-1.54/0.48-7	台	3	31946200090900	2000.00
CKSG-1.75/0.48-7	台	3	31946300097700	2149.00
CKSG-2.1/0.48-7	台	3	31946400099500	2189.00
CKSG-2.24/0.48-7	台	3	31946500105800	2328.00
CKSG-2.8/0.48-7	台	3	31946600117000	2574.00
CKSG-2.45/0.48-7	台	3	31946700111100	2444.00
CKSG-3.15/0.48-7	台	3	31946800129800	2856.00
CKSG-3.5/0.48-7	台	2	31946900139800	3076.00
CKSG-3.85/0.48-7	台	2	31947000145900	3210.00
CKSG-4.2/0.48-7	台	1	31947100149200	3282.00
CKSG-6.3/0.48-7	台	1	31947200172000	3784.00
CKSG-5.6/0.48-7	台	1	31947300151800	3340.00
CKSG-0.7/0.525-14	台	3	33093300081000	1782.00
CKSG-1.05/0.525-14	台	3	33093400087000	1914.00
CKSG-1.4/0.525-14	台	2	33093500129500	2849.00
CKSG-2.1/0.525-14	台	2	33093600146000	3212.00
CKSG-2.45/0.525-14	台	1	33093700155000	3410.00
CKSG-2.8/0.525-14	台	1	33093800165000	3630.00
CKSG-3.5/0.525-14	台	1	33093900192000	4224.00
CKSG-4.2/0.525-14	台	1	33094000212000	4664.00
CKSG-4.9/0.525-14	台	1	33094100236000	5192.00
CKSG-5.6/0.525-14	台	1	33094200275000	6050.00
CKSG-6.3/0.525-14	台	1	33094300293000	6446.00
CKSG-7/0.525-14	台	1	33094400349000	7678.00

ACLSG三相干式进（出）线电抗器



型号规格 (技术参数)	单位	装箱数	产品编码	出厂价(元)
ACLSG-5/4.4	台	8	99700000045800	1008.00
ACLSG-10/4.4	台	8	99700100042700	939.00
ACLSG-15/4.4	台	8	99700200047000	1034.00
ACLSG-20/4.4	台	8	99700300051700	1137.00
ACLSG-30/4.4	台	4	99700400061800	1360.00
ACLSG-40/4.4	台	4	99700500081000	1782.00
ACLSG-45/4.4	台	4	99700600094700	2083.00



ACLSG三相干式进（出）线电抗器

型号规格（技术参数）	单位	装箱数	产品编码	出厂价(元)
ACLSG-60/4.4	台	4	99700700103600	2279.00
ACLSG-75/4.4	台	4	99700800129800	2856.00
ACLSG-90/4.4	台	4	99700900139800	3076.00
ACLSG-110/4.4	台	3	99701000149500	3289.00
ACLSG-150/4.4	台	3	99701100159800	3516.00
ACLSG-180/4.4	台	3	99701200187700	4129.00
ACLSG-215/4.4	台	3	99701300206700	4547.00
ACLSG-250/4.4	台	3	99701400223100	4908.00
ACLSG-305/4.4	台	1	99701500265300	5837.00
ACLSG-360/4.4	台	1	99701600305100	6712.00
ACLSG-410/4.4	台	1	99701700321400	7071.00
ACLSG-460/4.4	台	1	99701800329800	7256.00
ACLSG-550/4.4	台	1	99701900377900	8314.00
ACLSG-600/4.4	台	1	99702000421500	9273.00
ACLSG-800/4.4	台	1	99702100625500	13761.00
ACLSG-850/4.4	台	1	99702200756600	16645.00
ACLSG-900/4.4	台	1	99702300885000	19470.00



OCLSG三相干式进（出）线电抗器

型号规格（技术参数）	单位	装箱数	产品编码	出厂价(元)
OCLSG-5/2.2	台	8	99800000043200	950.00
OCLSG-10/2.2	台	8	99800100046200	1016.00
OCLSG-15/2.2	台	8	99800200048800	1074.00
OCLSG-20/2.2	台	8	99800300051200	1126.00
OCLSG-30/2.2	台	4	99800400064300	1415.00
OCLSG-40/2.2	台	4	99800500068900	1516.00
OCLSG-45/2.2	台	4	99800600090200	1984.00
OCLSG-60/2.2	台	4	99800700096400	2121.00
OCLSG-75/2.2	台	4	99800800126800	2790.00
OCLSG-90/2.2	台	4	99800900134600	2961.00
OCLSG-110/2.2	台	3	99801000142200	3128.00
OCLSG-150/2.2	台	3	99801100157900	3474.00
OCLSG-180/2.2	台	3	99801200168200	3700.00
OCLSG-215/2.2	台	3	99801300201600	4435.00
OCLSG-250/2.2	台	3	99801400210300	4627.00
OCLSG-305/2.2	台	1	99801500258700	5691.00
OCLSG-360/2.2	台	1	99801600308600	6789.00
OCLSG-410/2.2	台	1	99801700306000	6732.00
OCLSG-460/2.2	台	1	99801800318000	6996.00
OCLSG-550/2.2	台	1	99801900373600	8219.00
OCLSG-600/2.2	台	1	99802000395300	8697.00
OCLSG-800/2.2	台	1	99802100562400	12373.00
OCLSG-850/2.2	台	1	99802200690800	15198.00
OCLSG-900/2.2	台	1	99802300833200	18330.00



NDDK1单相干式电抗器

型号规格 (技术参数)	单位	装箱数	产品编码	出厂价(元)
NDDK1-60	台	3	19320000672100	14786.00
NDDK1-125	台	3	25959000313600	6899.00
NDDK1-25	台	10	29564800255500	5621.00

NSDK 系列三相干式电抗器

型号规格 (技术参数)	单位	装箱数	产品编码	出厂价(元)
NSDK1-304	台	3	78808900639700	14073.00
NSDK2-304	台	3	19319800705600	15523.00
NSDK3-930	台	1	25959101793800	39464.00

XD1系列限流电抗器

型号规格 (技术参数)	单位	装箱数	产品编码	出厂价(元)
XD1-12/0.4	台	24	37900000006360	140.00
XD1-14/0.4	台	24	37900100006530	144.00
XD1-15/0.4	台	24	37900200006820	150.00
XD1-16/0.4	台	24	37900300006960	153.00
XD1-18/0.4	台	24	37900400008040	177.00
XD1-20/0.4	台	24	37900500008080	178.00
XD1-25/0.4	台	12	37900600008720	192.00
XD1-30/0.4	台	12	37900700009250	204.00
XD1-35/0.4	台	12	37900800012300	271.00
XD1-40/0.4	台	12	37900900012300	271.00





TND1系列高精度全自动单相交流稳压电源

型号规格（技术参数）	单位	装箱数	产品编码	出厂价(元)
TND1(SVC)-0.5	台	2	35500000052600	1157.00
TND1(SVC)-1	台	2	35500100061000	1342.00
TND1(SVC)-1.5	台	2	35500200064800	1426.00
TND1(SVC)-2	台	1	35500300086000	1892.00
TND1(SVC)-3	台	1	35500400112100	2466.00
TND1(SVC)-5	台	1	35500500149700	3293.00
TND1(SVC)-10 卧	台	1	35501000267300	5881.00
TND1(SVC)-10/AF 立	台	1	35500600312500	6875.00
TND1(SVC)-15/AF	台	1	35500700445300	9797.00
TND1(SVC)-20/AF	台	1	35500800527100	11596.00
TND1(SVC)-30/AF	台	1	35500901027500	22605.00
TND1(SVC)-0.5 130 ~ 230V	台	2	35504000052200	1148.00
TND1(SVC)-1 130 ~ 230V	台	2	35504100060500	1331.00
TND1(SVC)-1.5 130 ~ 230V	台	2	35504200064500	1419.00
TND1(SVC)-2 130 ~ 230V	台	1	35504300085800	1888.00
TND1(SVC)-3 130 ~ 230V	台	1	35504400111000	2442.00
TND1(SVC)-5 130 ~ 230V	台	1	35504500164800	3626.00
TND1(SVC)-10 卧 130 ~ 230V	台	1	35504600267300	5881.00

TNS1系列高精度全自动三相交流稳压电源

型号规格（技术参数）	单位	装箱数	产品编码	出厂价(元)
TNS1(SVC)-1.5	台	1	35600200186100	4094.00
TNS1(SVC)-3	台	1	35600300206100	4534.00
TNS1(SVC)-4.5	台	1	35600400216600	4765.00
TNS1(SVC)-6	台	1	35600500335400	7379.00
TNS1(SVC)-9	台	1	35600600414000	9108.00
TNS1(SVC)-15	台	1	35600700572100	12586.00
TNS1(SVC)-20	台	1	35600800806000	17732.00
TNS1(SVC)-30/AF	台	1	35600900930000	20460.00
TNS1(SVC)-45/AF	台	1	35600001388100	30538.00
TNS1(SVC)-60/AF	台	1	35600101625700	35765.00

TND3系列挂壁式交流稳压电源

型号规格（技术参数）	单位	装箱数	产品编码	出厂价(元)
TND3(TSD)-3	台	1	36200000125800	2768.00
TND3(TSD)-5	台	1	36200100181300	3989.00
TND3(TSD)-7	台	1	36200200217100	4776.00

TND6系列自动交流稳压器

型号规格 (技术参数)	单位	装箱数	产品编码	出厂价(元)
TND6-10AF	台	1	78600000283700	6241.00
TND6-15AF	台	1	78600100415500	9141.00

TNDZ、TNSZ 系列柱式交流自动稳压器

型号规格 (技术参数)	单位	装箱数	产品编码	出厂价(元)
TNDZ(DBW)-30	台	1	36100101785400	39279.00
TNDZ(DBW)-50	台	1	36100202230800	49078.00
TNSZ(SBW)-30	台	1	35400001703300	37473.00
TNSZ(SBW)-50	台	1	35400102275400	50059.00
TNSZ(SBW)-75	台	1	35400203006600	66145.00
TNSZ(SBW)-100	台	1	35400303175700	69865.00
TNSZ(SBW)-150	台	1	35400404648200	102260.00
TNSZ(SBW)-180	台	1	35400504827200	106198.00
TNSZ(SBW)-200	台	1	35400605404100	118890.00
TNSZ(SBW)-225	台	1	35400705985600	131683.00
TNSZ(SBW)-250	台	1	35400806326800	139190.00
TNSZ(SBW)-300	台	1	35400906844300	150575.00
TNSZ(SBW)-320	台	1	35401007405200	162914.00
TNSZ(SBW)-350	台	1	35401108708700	191591.00
TNSZ(SBW)-400	台	1	35401209359300	205905.00
TNSZ(SBW)-450	套	1	35401310824500	238139.00
TNSZ(SBW)-500	套	1	35401411882000	261404.00
TNSZ(SBW)-600	套	1	35401515041100	330904.00
TNSZ(SBW)-800	套	1	35401623451400	515931.00
TNSZ(SBW)-1000	套	1	35401731620500	695651.00

TNSZ3系列补偿型柱式三相交流自动稳压器

型号规格 (技术参数)	单位	装箱数	产品编码	出厂价(元)
TNSZ3-30	台	1	33141201820000	40040.00
TNSZ3-50	台	1	33141302410000	53020.00
TNSZ3-75	台	1	33141403200000	70400.00
TNSZ3-100	台	1	33141503420000	75240.00



TM系列稳压器

型号规格（技术参数）	单位	装箱数	产品编码	出厂价(元)
TM-0.5	台	1	67300000046600	1025.00
TM-1	台	1	67300100053600	1179.00
TM-1.5	台	1	67300200057600	1267.00
TM-2	台	1	67300300075700	1665.00
TM-3	台	1	67300400105400	2319.00
TM-5	台	1	67300500167400	3683.00
TM-8	台	1	67300600197700	4349.00
TM-10	台	1	67300700223600	4919.00

NPS 系列净化交流稳压电源

型号规格（技术参数）	单位	装箱数	产品编码	出厂价(元)
NPS1 1KVA	台	1	35900000167700	3689.00
NPS1 2KVA	台	1	35900100250400	5509.00
NPS1 3KVA	台	1	35900200318000	6996.00
NPS1 5KVA	台	1	35900300544900	11988.00
NPS1 10KVA	台	1	35900400920100	20242.00
NPS1 15KVA	台	1	35900501204300	26495.00
NPS1 20KVA	台	1	35900601556200	34236.00
NPS1 30KVA	台	1	35900702138000	47036.00
NPS3 6KVA	台	1	35800100820200	18044.00
NPS3 10KVA	台	1	35800201052800	23162.00
NPS3 15KVA	台	1	35800301706800	37550.00
NPS3 20KVA	台	1	35800402237600	49227.00
NPS3 30KVA	台	1	35800502725300	59957.00
NPS3 45KVA	台	1	35800604130900	90880.00
NPS3 50KVA	台	1	35800704389100	96560.00
NPS3 60KVA	台	1	35800804446600	97825.00

SBW-JW系列工业级无触点智能稳压器

型号规格（技术参数）	单位	装箱数	产品编码	出厂价(元)
SBW-JW 30KVA	台	1	79027701979200	43542.00
SBW-JW 50KVA	台	1	83200002285900	50290.00
SBW-JW 75KVA	台	1	79027802954800	65006.00
SBW-JW 100KVA	台	1	79027403888600	85549.00
SBW-JW 150KVA	台	1	79027505003700	110081.00
SBW-JW 200KVA	台	1	79027605714500	125719.00
SBW-JW 250KVA	台	1	83200107791100	171404.00



HP-UPS 系列在线式不间断电源



型号规格 (技术参数)	单位	装箱数	产品编码	出厂价(元)
HP-UPS-1KVA 主机	台	1	20184400220100	4842.00
HP-UPS-1KVA 标准机	台	1	20298400253000	5566.00
HP-UPS-2KVA 主机	台	1	20184900428000	9416.00
HP-UPS-2KVA 标准机	台	1	20185000513700	11301.00
HP-UPS-3KVA 主机	台	1	20184500508600	11189.00
HP-UPS-3KVA 标准机	台	1	19082600609600	13411.00
HP-UPS-6KVA 主机	台	1	20184601211200	26646.00
HP-UPS-6KVA 标准机	台	1	19591801426400	31381.00
HP-UPS-10KVA 主机	台	1	20184802018600	44409.00
HP-UPS-10KVA 标准机	台	1	20184702449300	53885.00

GP-UPS 系列在线式不间断电源



型号规格 (技术参数)	单位	装箱数	产品编码	出厂价(元)
GP-UPS-10KVA 主机	台	1	13931703390400	74589.00
GP-UPS-15KVA 主机	台	1	13931803765000	82830.00
GP-UPS-20KVA 主机	台	1	13931904066800	89470.00
GP-UPS-30KVA 主机	台	1	13932005127500	112805.00
GP-UPS-40KVA 主机	台	1	13932106497600	142947.00
GP-UPS-60KVA 主机	台	1	13932208127500	178805.00
GP-UPS-80KVA 主机	台	1	13932310558200	232280.00
GP-UPS-100KVA 主机	台	1	13932412212900	268684.00
GP-UPS-120KVA 主机	台	1	13932515811500	347853.00
GP-UPS-160KVA 主机	台	1	13932621406000	470932.00
GP-UPS-200KVA 主机	台	1	13932722582600	496817.00
GP-UPS-10KVA DC384V 3:3 柜式主机	台	1	13932807429000	163438.00
GP-UPS-15KVA DC384V 3:3 柜式主机	台	1	13932907558300	166283.00
GP-UPS-20KVA DC384V 3:3 柜式主机	台	1	13933008208900	180596.00
GP-UPS-30KVA DC384V 3:3 柜式主机	台	1	13933109140200	201084.00
GP-UPS-40KVA DC384V 3:3 柜式主机	台	1	13933210584100	232850.00
GP-UPS-60KVA DC384V 3:3 柜式主机	台	1	13933313281000	292182.00
GP-UPS-80KVA DC384V 3:3 柜式主机	台	1	13933414595500	321101.00
GP-UPS-100KVA DC384V 3:3 柜式主机	台	1	13933518576100	408674.00
GP-UPS-120KVA DC384V 3:3 柜式主机	台	1	13933620762900	456784.00
GP-UPS-160KVA DC384V 3:3 柜式主机	台	1	13933727163200	597590.00
GP-UPS-200KVA DC384V 3:3 柜式主机	台	1	13933828443100	625748.00
GP-UPS-10KVA DC384V 3:1 柜式主机	台	1	13933907091400	156011.00
GP-UPS-15KVA DC384V 3:1 柜式主机	台	1	13934007277400	160103.00
GP-UPS-20KVA DC384V 3:1 柜式主机	台	1	13934107696300	169319.00
GP-UPS-30KVA DC384V 3:1 柜式主机	台	1	13934210162800	223582.00
GP-UPS-40KVA DC384V 3:1 柜式主机	台	1	13934310953700	240981.00
GP-UPS-60KVA DC384V 3:1 柜式主机	台	1	13934413281000	292182.00
GP-UPS-80KVA DC384V 3:1 柜式主机	台	1	13934514817200	325978.00
GP-UPS-100KVA DC384V 3:1 柜式主机	台	1	13934618901300	415829.00
GP-UPS-120KVA DC384V 3:1 柜式主机	台	1	13934719599900	431198.00
GP-UPS-10KVA DC220V 3:1 柜式主机	台	1	13934808720100	191842.00



GP-UPS 系列在线式不间断电源

型号规格（技术参数）		单位	装箱数	产品编码	出厂价(元)
GP-UPS-15KVA DC220V 3:1 柜式主机		台	1	13934909418600	207209.00
GP-UPS-20KVA DC220V 3:1 柜式主机		台	1	13935010348800	227674.00
GP-UPS-30KVA DC220V 3:1 柜式主机		台	1	13935112257200	269658.00
GP-UPS-40KVA DC220V 3:1 柜式主机		台	1	13935214026300	308579.00
GP-UPS-60KVA DC220V 3:1 柜式主机		台	1	13935321567400	474483.00
GP-UPS-80KVA DC220V 3:1 柜式主机		台	1	13935423754200	522592.00
GP-UPS-100KVA DC220V 3:1 柜式主机		台	1	13935532633300	717933.00
GP-UPS-120KVA DC220V 3:1 柜式主机		台	1	13935634960400	769129.00

NH40SZ自动转换开关

型号规格（技术参数）		单位	装箱数	产品编码	出厂价(元)
NH40-16/3SZ	16-40NH	台	4	42027000170300	4258.00
NH40-20/3SZ	20-40NH	台	4	42001600170300	4258.00
NH40-25/3SZ	25-40NH	台	4	42006200170300	4258.00
NH40-32/3SZ	32-40NH	台	4	42006300170300	4258.00
NH40-40/3SZ	40-40NH	台	4	42001700170300	4258.00
NH40-63/3SZ	63-40NH	台	4	42001800170300	4258.00
NH40-80/3SZ	80-40NH	台	4	42001900170300	4258.00
NH40-100/3SZ	100-40NH	台	4	42002000170300	4258.00
NH40-125/3SZ	125-40NH	只	2	42000600280000	7000.00
NH40-160/3SZ	160-40NH	只	2	42000700280000	7000.00
NH40-200/3SZ	200-40NH	台	1	42026200341800	8545.00
NH40-250/3SZ	250-40NH	只	1	42000800341800	8545.00
NH40-315/3SZ	315-40NH	台	1	42026400575400	14385.00
NH40-400/3SZ	400-40NH	只	1	42000900575400	14385.00
NH40-630/3SZ	630-40NH	只	1	42001000702000	17550.00
NH40-800/3SZ	800-40NH	台	1	42027201348500	33713.00
NH40-1000/3SZ	1000-40NH	台	1	42026601348500	33713.00
NH40-1250/3SZ	1250-40NH	台	1	42026701487500	37188.00
NH40-1600/3SZ	1600-40NH	台	1	42026801765500	44138.00
NH40-2000/3SZ	2000-40NH	台	1	42028902738500	68463.00
NH40-2500/3SZ	2500-40NH	台	1	42029002738500	68463.00
NH40-3150/3SZ	3150-40NH	台	1	42029103600300	90008.00
NH40-16/4SZ	16-40NH	台	4	42027100174000	4350.00
NH40-20/4SZ	20-40NH	台	4	42002100174000	4350.00
NH40-25/4SZ	25-40NH	台	4	42026900174000	4350.00
NH40-32/4SZ	32-40NH	台	4	42006500174000	4350.00
NH40-40/4SZ	40-40NH	台	4	42002200174000	4350.00
NH40-63/4SZ	63-40NH	台	4	42002300174000	4350.00
NH40-80/4SZ	80-40NH	台	4	42002400174000	4350.00
NH40-100/4SZ	100-40NH	台	4	42002500174000	4350.00
NH40-125/4SZ	125-40NH	台	2	42000000283800	7095.00
NH40-160/4SZ	160-40NH	台	2	42000100283800	7095.00
NH40-200/4SZ	200-40NH	台	1	42026300345600	8640.00
NH40-250/4SZ	250-40NH	台	1	42000200345600	8640.00

NH40SZ自动转换开关

型号规格	技术参数	单位	装箱数	产品编码	出厂价(元)
NH40-315/4SZ	315-40NH	台	1	42026500581800	14545.00
NH40-400/4SZ	400-40NH	台	1	42000300581800	14545.00
NH40-630/4SZ	630-40NH	台	1	42000400709000	17725.00
NH40-800/4SZ	800-40NH	只	1	42000501445700	36143.00
NH40-1000/4SZ	1000-40NH	只	1	42001101445700	36143.00
NH40-1250/4SZ	1250-40NH	只	1	42001201584800	39620.00
NH40-1600/4SZ	1600-40NH	只	1	42001301862800	46570.00
NH40-2000/4SZ	2000-40NH	只	1	42001402835700	70893.00
NH40-2500/4SZ	2500-40NH	只	1	42001502835700	70893.00
NH40-3150/4SZ	3150-40NH	台	1	42029203697800	92445.00
NH40-16/3SZ(I、II、III)	3SZ-40SZ	台	4	42029500297600	7440.00
NH40-20/3SZ(I、II、III)	3SZ-40SZ	台	4	42019000297600	7440.00
NH40-25/3SZ(I、II、III)	3SZ-40SZ	台	4	42019600297600	7440.00
NH40-32/3SZ(I、II、III)	3SZ-40SZ	台	4	42020200297600	7440.00
NH40-40/3SZ(I、II、III)	3SZ-40SZ	台	4	42020800297600	7440.00
NH40-63/3SZ(I、II、III)	3SZ-40SZ	台	4	42021400297600	7440.00
NH40-80/3SZ(I、II、III)	3SZ-40SZ	台	4	42022000297600	7440.00
NH40-100/3SZ(I、II、III)	3SZ-40SZ	台	4	42018400297600	7440.00
NH40-160/3SZ(I、II、III)	3SZ-40SZ	台	2	42003900403500	10088.00
NH40-200/3SZ(I、II、III)	3SZ-40SZ	台	1	42004000465300	11633.00
NH40-250/3SZ(I、II、III)	3SZ-40SZ	台	1	42004100465300	11633.00
NH40-400/3SZ(I、II、III)	3SZ-40SZ	台	1	42004200704700	17618.00
NH40-630/3SZ(I、II、III)	3SZ-40SZ	台	1	42004300841100	21028.00
NH40-1000/3SZ(I、II、III)	3SZ-40SZ	台	1	42022801362200	34055.00

型号规格	技术参数	单位	装箱数	产品编码	出厂价(元)
NH40-1250/3SZ(I、II、III)	3SZ-40SZ	台	1	42023101501300	37533.00
NH40-1600/3SZ(I、II、III)	3SZ-40SZ	台	1	42023401779400	44485.00
NH40-2000/3SZ(I、II、III)	3SZ-40SZ	台	1	42023702752500	68813.00
NH40-2500/3SZ(I、II、III)	3SZ-40SZ	台	1	42024002752500	68813.00
NH40-3150/3SZ(I、II、III)	3SZ-40SZ	台	1	42024303614300	90358.00
NH40-16/4SZ(I、II、III)	4SZ-40SZ	台	4	42029800300000	7500.00
NH40-20/4SZ(I、II、III)	4SZ-40SZ	台	4	42019300300000	7500.00
NH40-25/4SZ(I、II、III)	4SZ-40SZ	台	4	42019900300000	7500.00
NH40-32/4SZ(I、II、III)	4SZ-40SZ	台	4	42020500300000	7500.00
NH40-40/4SZ(I、II、III)	4SZ-40SZ	台	4	42021100300000	7500.00
NH40-63/4SZ(I、II、III)	4SZ-40SZ	台	4	42021700300000	7500.00
NH40-80/4SZ(I、II、III)	4SZ-40SZ	台	4	42022300300000	7500.00
NH40-100/4SZ(I、II、III)	4SZ-40SZ	台	4	42018700300000	7500.00
NH40-125/3SZ(I、II、III)	3SZ-40SZ	台	2	42003800403500	10088.00
NH40-125/4SZ(I、II、III)	4SZ-40SZ	台	2	42005600407300	10183.00
NH40-160/4SZ(I、II、III)	4SZ-40SZ	台	2	42005700407300	10183.00
NH40-200/4SZ(I、II、III)	4SZ-40SZ	台	1	42005800469000	11725.00
NH40-250/4SZ(I、II、III)	4SZ-40SZ	台	1	42005900469000	11725.00
NH40-400/4SZ(I、II、III)	4SZ-40SZ	台	1	42006000711100	17778.00
NH40-630/4SZ(I、II、III)	4SZ-40SZ	台	1	42006100848000	21200.00
NH40-1000/4SZ(I、II、III)	4SZ-40SZ	台	1	42024601459600	36490.00
NH40-1250/4SZ(I、II、III)	4SZ-40SZ	台	1	42024901598600	39965.00

NH40SZ自动转换开关

型号规格	技术参数	单位	装箱数	产品编码	出厂价(元)
NH40-1600/4SZ(Ⅰ、Ⅱ、Ⅲ)	4SZ-40SZ	台	1	42025201876700	46918.00
NH40-2000/4SZ(Ⅰ、Ⅱ、Ⅲ)	4SZ-40SZ	台	1	42025502849700	71243.00
NH40-2500/4SZ(Ⅰ、Ⅱ、Ⅲ)	4SZ-40SZ	台	1	42025802849700	71243.00
NH40-3150/4SZ(Ⅰ、Ⅱ、Ⅲ)	4SZ-40SZ	台	1	42026103711600	92790.00
NH40-16/3SZL	16-40NH	台	4	67722600172000	4300.00
NH40-20/3SZL	20-40NH	台	4	67722700172000	4300.00
NH40-25/3SZL	25-40NH	台	4	67722800172000	4300.00
NH40-32/3SZL	32-40NH	台	4	67722900172000	4300.00
NH40-40/3SZL	40-40NH	台	4	67723000172000	4300.00
NH40-63/3SZL	63-40NH	台	4	67723100172000	4300.00
NH40-80/3SZL	80-40NH	台	4	67723200172000	4300.00
NH40-100/3SZL	100-40NH	台	4	67723300172000	4300.00
NH40-16/4SZL	16-40NH	台	4	67723400175600	4390.00
NH40-20/4SZL	20-40NH	台	4	67723500175600	4390.00
NH40-25/4SZL	25-40NH	台	4	67723600175600	4390.00
NH40-32/4SZL	32-40NH	台	4	67723700175600	4390.00
NH40-40/4SZL	40-40NH	台	4	67723800175600	4390.00
NH40-63/4SZL	63-40NH	台	4	67723900175600	4390.00
NH40-80/4SZL	80-40NH	台	4	67724000175600	4390.00
NH40-100/4SZL	100-40NH	台	4	67724100175600	4390.00
NH40-16/4SZX	16-40NH	台	4	67724200179300	4483.00
NH40-20/4SZX	20-40NH	台	4	67724300179300	4483.00
NH40-25/4SZX	25-40NH	台	4	67724400179300	4483.00
NH40-32/4SZX	32-40NH	台	4	67724500179300	4483.00

型号规格	技术参数	单位	装箱数	产品编码	出厂价(元)
NH40-40/4SZX	40-40NH	台	4	67724600179300	4483.00
NH40-63/4SZX	63-40NH	台	4	67724700179300	4483.00
NH40-80/4SZX	80-40NH	台	4	67724800179300	4483.00
NH40-100/4SZX	100-40NH	台	4	67724900179300	4483.00
NH40-16/4SZLX	16-40NH	台	4	67725000181800	4545.00
NH40-20/4SZLX	20-40NH	台	4	67725100181800	4545.00
NH40-25/4SZLX	25-40NH	台	4	67725200181800	4545.00
NH40-32/4SZLX	32-40NH	台	4	67725300181800	4545.00
NH40-40/4SZLX	40-40NH	台	4	67725400181800	4545.00
NH40-63/4SZLX	63-40NH	台	4	67725500181800	4545.00
NH40-80/4SZLX	80-40NH	台	4	67725600181800	4545.00
NH40-100/4SZLX	100-40NH	台	4	67725700181800	4545.00
NH40-16/4SZL (Ⅰ、Ⅱ、Ⅲ)	4SZL-40SZL	台	4	67725800299700	7493.00
NH40-20/4SZL (Ⅰ、Ⅱ、Ⅲ)	4SZL-40SZL	台	4	67725900299700	7493.00
NH40-25/4SZL (Ⅰ、Ⅱ、Ⅲ)	4SZL-40SZL	台	4	67726000299700	7493.00
NH40-32/4SZL (Ⅰ、Ⅱ、Ⅲ)	4SZL-40SZL	台	4	67726100299700	7493.00
NH40-40/4SZL (Ⅰ、Ⅱ、Ⅲ)	4SZL-40SZL	台	4	67726200299700	7493.00
NH40-63/4SZL (Ⅰ、Ⅱ、Ⅲ)	4SZL-40SZL	台	4	67726300299700	7493.00
NH40-80/4SZL (Ⅰ、Ⅱ、Ⅲ)	4SZL-40SZL	台	4	67726400299700	7493.00
NH40-100/4SZL (Ⅰ、Ⅱ、Ⅲ)	4SZL-40SZL	台	4	67726500299700	7493.00
NH40-16/4SZL (Ⅰ、Ⅱ、Ⅲ) Y	Ⅰ、Ⅱ、Ⅲ-40Ⅰ、Ⅱ、Ⅲ	台	4	67728200330000	8250.00
NH40-20/4SZL (Ⅰ、Ⅱ、Ⅲ) Y	Ⅰ、Ⅱ、Ⅲ-40Ⅰ、Ⅱ、Ⅲ	台	4	67728300330000	8250.00



NH40SZ自动转换开关

型号规格	技术参数	单位	装箱数	产品编码	出厂价(元)
NH40-25/4SZL (I、II、III) Y	I、II、III-40 I、II、III	台	4	67728400330000	8250.00
NH40-32/4SZL (I、II、III) Y	I、II、III-40 I、II、III	台	4	67728500330000	8250.00
NH40-40/4SZL (I、II、III) Y	I、II、III-40 I、II、III	台	4	67728600330000	8250.00
NH40-63/4SZL (I、II、III) Y	I、II、III-40 I、II、III	台	4	67728700330000	8250.00
NH40-80/4SZL (I、II、III) Y	I、II、III-40 I、II、III	台	4	67728800330000	8250.00
NH40-100/4SZL (I、II、III) Y	I、II、III-40 I、II、III	台	4	67728900330000	8250.00
NH40-16/4SZL (I、II、III) FY	I、II、III-40 I、II、III	台	4	67730600353900	8848.00
NH40-20/4SZL (I、II、III) FY	I、II、III-40 I、II、III	台	4	67730700353900	8848.00
NH40-25/4SZL (I、II、III) FY	I、II、III-40 I、II、III	台	4	67730800353900	8848.00
NH40-32/4SZL (I、II、III) FY	I、II、III-40 I、II、III	台	4	67730900353900	8848.00
NH40-40/4SZL (I、II、III) FY	I、II、III-40 I、II、III	台	4	67731000353900	8848.00
NH40-63/4SZL (I、II、III) FY	I、II、III-40 I、II、III	台	4	67731100353900	8848.00
NH40-80/4SZL (I、II、III) FY	I、II、III-40 I、II、III	台	4	67731200353900	8848.00
NH40-100/4SZL (I、II、III) FY	I、II、III-40 I、II、III	台	4	67731300353900	8848.00
NH40-125/4SZ带铁壳	125-40NH	台	1	25335400351500	8788.00
NH40-160/4SZ带铁壳	160-40NH	台	1	25335500351500	8788.00
NH40-200/4SZ带铁壳	200-40NH	台	1	25335600413400	10335.00
NH40-250/4SZ带铁壳	250-40NH	台	1	25335700413400	10335.00
NH40-315/4SZ带铁壳	315-40NH	台	1	25335800652800	16320.00
NH40-400/4SZ带铁壳	400-40NH	台	1	25335900652800	16320.00
NH40-630/4SZ带铁壳	630-40NH	台	1	25336000785300	19633.00
NH40-800/4SZ带铁壳	800-40NH	台	1	25336101761700	44043.00
NH40-1000/4SZ带铁壳	1000-40NH	台	1	25336201761700	44043.00
NH40-1250/4SZ带铁壳	1250-40NH	台	1	25336301900800	47520.00

型号规格	技术参数	单位	装箱数	产品编码	出厂价(元)
NH40-1600/4SZ带铁壳	1600-40NH	台	1	25336402178800	54470.00
NH40-125/3SZ带铁壳	125-40NH	台	1	25336500348000	8700.00
NH40-160/3SZ带铁壳	160-40NH	台	1	25336600348000	8700.00
NH40-200/3SZ带铁壳	200-40NH	台	1	25336700409600	10240.00
NH40-250/3SZ带铁壳	250-40NH	台	1	25336800409600	10240.00
NH40-315/3SZ带铁壳	315-40NH	台	1	25336900646500	16163.00
NH40-400/3SZ带铁壳	400-40NH	台	1	25337000646500	16163.00
NH40-630/3SZ带铁壳	630-40NH	台	1	25337100778500	19463.00
NH40-800/3SZ带铁壳	800-40NH	台	1	25337201664500	41613.00
NH40-1000/3SZ带铁壳	1000-40NH	台	1	25337301664500	41613.00
NH40-1250/3SZ带铁壳	1250-40NH	台	1	25337401803600	45090.00
NH40-1600/3SZ带铁壳	1600-40NH	台	1	25337502081400	52035.00
NH40-16/3SZ带铁壳	16-40NH	台	1	25337600218100	5453.00
NH40-20/3SZ带铁壳	20-40NH	台	1	25337700218100	5453.00
NH40-25/3SZ带铁壳	25-40NH	台	1	25337800218100	5453.00
NH40-32/3SZ带铁壳	32-40NH	台	1	25337900218100	5453.00
NH40-40/3SZ带铁壳	40-40NH	台	1	25338000218100	5453.00
NH40-63/3SZ带铁壳	63-40NH	台	1	25338100218100	5453.00
NH40-80/3SZ带铁壳	80-40NH	台	1	25338200218100	5453.00
NH40-100/3SZ带铁壳	100-40NH	台	1	25338300218100	5453.00
NH40-16/4SZ带铁壳	16-40NH	台	1	25338400221800	5545.00
NH40-20/4SZ带铁壳	20-40NH	台	1	25338500221800	5545.00



NH40SZ自动转换开关

型号规格	技术参数	单位	装箱数	产品编码	出厂价(元)
NH40-25/4SZ带铁壳	25-40NH	台	1	25338600221800	5545.00
NH40-32/4SZ带铁壳	32-40NH	台	1	25338700221800	5545.00
NH40-40/4SZ带铁壳	40-40NH	台	1	25338800221800	5545.00
NH40-63/4SZ带铁壳	63-40NH	台	1	25338900221800	5545.00
NH40-80/4SZ带铁壳	80-40NH	台	1	25339000221800	5545.00
NH40-100/4SZ带铁壳	100-40NH	台	1	25339100221800	5545.00

NH41SZ自动转换开关

型号规格 (技术参数)	单位	装箱数	产品编码	出厂价(元)
NH41-20/32SZ	台	4	65400000193800	4845.00
NH41-25/32SZ	台	2	65400100193800	4845.00
NH41-40/32SZ	台	2	65400200193800	4845.00
NH41-63/32SZ	台	2	65400300193800	4845.00
NH41-80/32SZ	台	2	65400400236400	5910.00
NH41-100/32SZ	台	2	65400500236400	5910.00
NH41-125/32SZ	台	2	65400600236400	5910.00
NH41-160/32SZ	台	2	65400700293200	7330.00
NH41-200/32SZ	台	2	65400800293200	7330.00
NH41-250/32SZ	台	2	65400900293200	7330.00
NH41-315/32SZ	台	1	65401000680900	17023.00
NH41-350/32SZ	台	1	65401100680900	17023.00
NH41-400/32SZ	台	1	65401200680900	17023.00
NH41-500/32SZ	台	1	65401300765900	19148.00
NH41-630/32SZ	台	1	65401400765900	19148.00
NH41-20/33SZ	台	2	65403000374600	9365.00
NH41-25/33SZ	台	2	65403100374600	9365.00
NH41-40/33SZ	台	2	65403200374600	9365.00
NH41-63/33SZ	台	2	65403300374600	9365.00
NH41-80/33SZ	台	2	65403400414700	10368.00
NH41-100/33SZ	台	2	65403500414700	10368.00
NH41-125/33SZ	台	2	65403600414700	10368.00
NH41-160/33SZ	台	2	65403700550900	13773.00
NH41-200/33SZ	台	2	65403800550900	13773.00
NH41-250/33SZ	台	2	65403900550900	13773.00
NH41-315/33SZ	台	1	65404001112200	27805.00
NH41-350/33SZ	台	1	65404101112200	27805.00
NH41-400/33SZ	台	1	65404201112200	27805.00
NH41-500/33SZ	台	1	65404301193900	29848.00
NH41-630/33SZ	台	1	65404401193900	29848.00
NH41-20/42SZ	台	2	65401500227100	5678.00
NH41-25/42SZ	台	2	65401600227100	5678.00
NH41-40/42SZ	台	2	65401700227100	5678.00
NH41-63/42SZ	台	2	65401800227100	5678.00
NH41-80/42SZ	台	2	65401900283700	7093.00
NH41-100/42SZ	台	2	65402000283700	7093.00

NH41SZ自动转换开关

型号规格 (技术参数)	单位	装箱数	产品编码	出厂价(元)
NH41-125/42SZ	台	2	65402100283700	7093.00
NH41-160/42SZ	台	2	65402200340500	8513.00
NH41-200/42SZ	台	2	65402300340500	8513.00
NH41-250/42SZ	台	2	65402400340500	8513.00
NH41-315/42SZ	台	1	65402500737600	18440.00
NH41-350/42SZ	台	1	65402600737600	18440.00
NH41-400/42SZ	台	1	65402700737600	18440.00
NH41-500/42SZ	台	1	65402800822700	20568.00
NH41-630/42SZ	台	1	65402900822700	20568.00
NH41-20/43SZ	台	2	65404500407600	10190.00
NH41-25/43SZ	台	2	65404600407600	10190.00
NH41-40/43SZ	台	2	65404700407600	10190.00
NH41-63/43SZ	台	2	65404800407600	10190.00
NH41-80/43SZ	台	2	65404900461900	11548.00
NH41-100/43SZ	台	2	65405000461900	11548.00
NH41-125/43SZ	台	2	65405100461900	11548.00
NH41-160/43SZ	台	2	65405200598100	14953.00
NH41-200/43SZ	台	2	65405300598100	14953.00
NH41-250/43SZ	台	2	65405400598100	14953.00
NH41-315/43SZ	台	1	65405501168800	29220.00
NH41-350/43SZ	台	1	65405601168800	29220.00
NH41-400/43SZ	台	1	65405701168800	29220.00
NH41-500/43SZ	台	1	65405801250500	31263.00
NH41-630/43SZ	台	1	65405901250500	31263.00

型号规格 (技术参数)	单位	装箱数	产品编码	出厂价(元)
NH41-16/22 SZB	台	4	26890600166500	4163.00
NH41-20/22 SZB	台	4	26890700166500	4163.00
NH41-25/22 SZB	台	4	26890800166500	4163.00
NH41-32/22 SZB	台	4	26890900166500	4163.00
NH41-40/22 SZB	台	4	26891000166500	4163.00
NH41-63/22 SZB	台	4	26891100166500	4163.00
NH41-80/22 SZB	台	4	26891200203400	5085.00
NH41-100/22 SZB	台	4	26891300203400	5085.00
NH41-125/22 SZB	台	4	26891400203400	5085.00
NH41-16/32 SZB	台	4	26891500187100	4678.00
NH41-20/32 SZB	台	4	26891600187100	4678.00
NH41-25/32 SZB	台	4	26891700187100	4678.00
NH41-32/32 SZB	台	4	26891800187100	4678.00
NH41-40/32 SZB	台	4	26891900187100	4678.00
NH41-63/32 SZB	台	4	26892000187100	4678.00
NH41-80/32 SZB	台	4	26892100228800	5720.00
NH41-100/32 SZB	台	4	26892200228800	5720.00
NH41-125/32 SZB	台	4	26892300228800	5720.00
NH41-16/42 SZB	台	4	26892400208100	5203.00
NH41-20/42 SZB	台	4	26892500208100	5203.00
NH41-25/42 SZB	台	4	26892600208100	5203.00
NH41-32/42 SZB	台	4	26892700208100	5203.00



NH41SZ自动转换开关

型号规格（技术参数）	单位	装箱数	产品编码	出厂价(元)
NH41-40/42 SZB	台	4	26892800208100	5203.00
NH41-63/42 SZB	台	4	26892900208100	5203.00
NH41-80/42 SZB	台	4	26893000254200	6355.00
NH41-100/42 SZB	台	4	26893100254200	6355.00
NH41-125/42 SZB	台	4	26893200254200	6355.00
NH41-160/22 SZB	台	2	29255200219100	5478.00
NH41-200/22 SZB	台	2	29255300219100	5478.00
NH41-250/22 SZB	台	2	29255400219100	5478.00
NH41-160/32 SZB	台	2	29255500265300	6633.00
NH41-200/32 SZB	台	4	29255600265300	6633.00
NH41-250/32 SZB	台	4	29255700265300	6633.00
NH41-160/42 SZB	台	2	29255800307900	7698.00
NH41-200/42 SZB	台	2	29255900307900	7698.00
NH41-250/42 SZB	台	2	29256000307900	7698.00
NH41-160/22 SZBII	台	4	29256100331400	8285.00
NH41-200/22 SZBII	台	4	29256200331400	8285.00
NH41-250/22 SZBII	台	4	29256300331400	8285.00
NH41-160/32 SZBII	台	2	29256400377500	9438.00
NH41-200/32 SZBII	台	4	29256500377500	9438.00
NH41-250/32 SZBII	台	4	29256600377500	9438.00
NH41-160/42 SZBII	台	2	29256700420200	10505.00
NH41-200/42 SZBII	台	2	29256800420200	10505.00
NH41-250/42 SZBII	台	2	29256900420200	10505.00

NH42SZ自动转换开关

型号规格	技术参数	单位	装箱数	产品编码	出厂价(元)
NH42-16/4SZ	16-42NH	台	6	42027400094600	2365.00
NH42-20/4SZ	20-42NH	台	6	42027500094600	2365.00
NH42-25/4SZ	25-42NH	台	6	42027600094600	2365.00
NH42-32/4SZ	32-42NH	台	6	42027700094600	2365.00
NH42-40/4SZ	40-42NH	台	6	42027800094600	2365.00
NH42-63/4SZ	63-42NH	台	6	42027900094600	2365.00
NH42-80/4SZ	80-42NH	台	6	42028000094600	2365.00
NH42-100/4SZ	100-42NH	台	6	42028100094600	2365.00
NH42-125/4SZ	125-42NH	台	6	42028200094600	2365.00
NH42-160/3SZ	160-42NH	台	3	78300000203900	5098.00
NH42-200/3SZ	200-42NH	台	3	78300100203900	5098.00
NH42-250/3SZ	250-42NH	台	3	78300200203900	5098.00
NH42-160/4SZ	160-42NH	台	3	78300300218600	5465.00
NH42-200/4SZ	200-42NH	台	3	78300400218600	5465.00
NH42-250/4SZ	250-42NH	台	3	78300500218600	5465.00
NH42-16/3SZ	16-42NH	台	4	29573700094600	2365.00
NH42-20/3SZ	20-42NH	台	4	29573800094600	2365.00
NH42-25/3SZ	25-42NH	台	4	29573900094600	2365.00
NH42-32/3SZ	32-42NH	台	4	29574000094600	2365.00



NH42SZ自动转换开关



型号规格	技术参数	单位	装箱数	产品编码	出厂价(元)
NH42-40/3SZ	40-42NH	台	4	29574100094600	2365.00
NH42-63/3SZ	63-42NH	台	4	29574200094600	2365.00
NH42-80/3SZ	80-42NH	台	4	29574300094600	2365.00
NH42-100/3SZ	100-42NH	台	4	29574400094600	2365.00
NH42-125/3SZ	125-42NH	台	4	29574500094600	2365.00
NH42-16/4SZ (I、II、III)	4SZ-42SZ	台	4	78311400141500	3538.00
NH42-20/4SZ (I、II、III)	4SZ-42SZ	台	4	78311700141500	3538.00
NH42-25/4SZ (I、II、III)	4SZ-42SZ	台	4	78312000141500	3538.00
NH42-32/4SZ (I、II、III)	4SZ-42SZ	台	4	78312300141500	3538.00
NH42-40/4SZ (I、II、III)	4SZ-42SZ	台	4	78312600141500	3538.00
NH42-63/4SZ (I、II、III)	4SZ-42SZ	台	4	78312900141500	3538.00
NH42-80/4SZ (I、II、III)	4SZ-42SZ	台	4	78313200141500	3538.00
NH42-100/4SZ (I、II、III)	4SZ-42SZ	台	4	78313500141500	3538.00
NH42-125/4SZ (I、II、III)	4SZ-42SZ	台	4	78313800141500	3538.00
NH42-16/4SZAX	16-42NH	台	4	78314100122000	3050.00
NH42-20/4SZAX	20-42NH	台	4	78314200122000	3050.00
NH42-25/4SZAX	25-42NH	台	4	78314300122000	3050.00
NH42-32/4SZAX	32-42NH	台	4	78314400122000	3050.00
NH42-40/4SZAX	40-42NH	台	4	78314500122000	3050.00
NH42-63/4SZAX	63-42NH	台	4	78314600122000	3050.00
NH42-80/4SZAX	80-42NH	台	4	78314700122000	3050.00
NH42-100/4SZAX	100-42NH	台	4	78314800122000	3050.00
NH42-125/4SZAX	125-42NH	台	4	78314900122000	3050.00
NH42-160/4SZX	160-42NH	台	3	78308400247500	6188.00

型号规格	技术参数	单位	装箱数	产品编码	出厂价(元)
NH42-200/4SZX	200-42NH	台	3	78308500247500	6188.00
NH42-250/4SZX	250-42NH	台	3	78308600247500	6188.00
NH42-160/4SZJ	160-42NH	台	3	78308700224000	5600.00
NH42-200/4SZJ	200-42NH	台	3	78308800224000	5600.00
NH42-250/4SZJ	250-42NH	台	3	78308900224000	5600.00
NH42-160/4SZA	160-42NH	台	3	78309000229800	5745.00
NH42-200/4SZA	200-42NH	台	3	78309100229800	5745.00
NH42-250/4SZA	250-42NH	台	3	78309200229800	5745.00
NH42-160/4SZAX	160-42NH	台	3	78309300259400	6485.00
NH42-200/4SZAX	200-42NH	台	3	78309400259400	6485.00
NH42-250/4SZAX	250-42NH	台	3	78309500259400	6485.00
NH42-160/4SZ (I、II、III)	4SZ-42SZ	台	3	78309600289900	7248.00
NH42-200/4SZ (I、II、III)	4SZ-42SZ	台	3	78309900289900	7248.00
NH42-250/4SZ (I、II、III)	4SZ-42SZ	台	3	78310200289900	7248.00
NH42-315/4SZ (I、II、III)	4SZ-42SZ	台	1	78315000516200	12905.00
NH42-400/4SZ (I、II、III)	4SZ-42SZ	台	1	78315300516200	12905.00
NH42-630/4SZ (I、II、III)	4SZ-42SZ	台	1	78315600555100	13878.00
NH42-160/4SZ (I、II、III) FY	I、II、III-42 I、II、III	台	3	78310500306500	7663.00
NH42-200/4SZ (I、II、III) FY	I、II、III-42 I、II、III	台	3	78310800306500	7663.00
NH42-250/4SZ (I、II、III) FY	I、II、III-42 I、II、III	台	3	78311100306500	7663.00

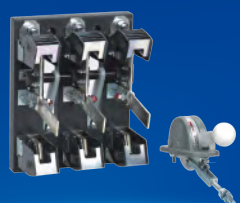

NH42B自动转换开关

型号规格	技术参数	单位	装箱数	产品编码	出厂价(元)
NH42B-100/4SZJ	16A-100A	台	6	30968700098900	2473.00
NH42B-100/2SZJ	16A-100A	台	6	30967900094400	2360.00
NH42B-100/4SZ	16A-100A	台	6	30483800095800	2395.00
NH42B-100/2SZ	16A-100A	台	6	30483100083800	2095.00
NH42B-40/2SZ	40A	台	6	30967000094400	2360.00

NZ7 系列自动转换开关电器

型号规格	技术参数	单位	装箱数	产品编码	出厂价(元)
NZ7-63S/3A	10A-63A	台	1	42206500268000	6700.00
NZ7-63H/3A	10A-63A	台	1	42203300274800	6870.00
NZ7-63H/4A (4B)	20A-63A	台	1	42200800302200	7555.00
NZ7-125S/3A	25A-125A	台	1	42208100290000	7250.00
NZ7-125H/3A	25A-125A	台	1	42204900299600	7490.00
NZ7-125H/4A (4B)	25A-125A	台	1	42201700330000	8250.00
NZ7-250S/3A	100A-250A	台	1	42208200338000	8450.00
NZ7-250H/3A	100A-250A	台	1	42205000350400	8760.00
NZ7-250H/4A (4B)	100A-250A	台	1	42201800384800	9620.00
NZ7-400S/3A	225A-400A	台	1	42205600713300	17833.00
NZ7-400H/3A	225A-400A	台	1	42208800755900	18898.00
NZ7-400S/4A (4B)	225A-400A	台	1	42202800783300	19583.00
NZ7-630S/3A	400A-630A	台	1	42206100787500	19688.00
NZ7-630H/3A	400A-630A	台	1	42209800835500	20888.00
NZ7-630S/4A (4B)	400A-630A	台	1	42202900865800	21645.00
NZ7-630H/4A	400A-630A	台	1	42210100920900	23023.00
NZ7-800S/4A	630A、800A	台	1	42210700989400	24735.00
NZ7-800H/4A	630A、800A	台	1	42210401044500	26113.00
NZ7B-63S/4	32A-40A	台	6	70600300153600	3840.00
NZ7B-63H/4	20A-63A (C型、D型)	台	6	42226600167600	4190.00
NZ7HB-63/4A 63A	16A-63A	台	6	95802200153500	3838.00
NZ7HB-63/4C 63A	16A-63A	台	6	95802500171000	4275.00

HD13 系列大电流刀开关及隔离器

型号规格	技术参数	单位	装箱数	产品编码	出厂价(元)
HD13-100/31 玻板		台	4	38204100035600	890.00
HD13-100/31 胶板		台	4	38200900043000	1075.00
HD13-100/31玻板无机机构手柄		台	4	38209900031600	790.00
HD13-100/31胶板无机机构手柄		台	4	38210000038600	965.00
HD13-100/41 胶板		台	2	38201000050500	1263.00
HD13-100/41胶板无机机构手柄		台	2	38210100046300	1158.00
HD13-200/21 胶板		台	4	38201100033600	840.00
HD13-200/21胶板无机机构手柄		台	4	38212300029400	735.00
HD13-200/31 玻板		台	4	38204200035600	890.00

HD13 系列大电流刀开关及隔离器

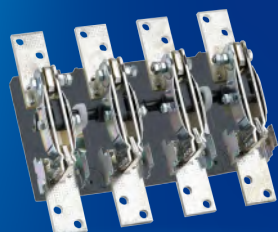

型号规格	技术参数	单位	装箱数	产品编码	出厂价(元)
HD13-200/31 胶板		台	4	38201200040100	1003.00
HD13-200/31玻板无机机构手柄		台	4	38212400031600	790.00
HD13-200/31环氧板	660V、690V、1140V	台	4	38212700055600	1390.00
HD13-200/31胶板无机机构手柄		台	4	38212600036200	905.00
HD13-200/41 胶板		台	2	38201300050500	1263.00
HD13-200/41胶板无机机构手柄		台	2	38212900046300	1158.00
HD13-400/21 胶板		台	4	38201400046800	1170.00
HD13-400/21胶板无机机构手柄		台	4	38214600042400	1060.00
HD13-400/31 玻板		台	4	38204300055500	1388.00
HD13-400/31 胶板		台	4	38201500061600	1540.00
HD13-400/31玻板无机机构手柄		台	4	38214700051000	1275.00
HD13-400/31环氧板	660V、690V、1140V	台	4	38215000079700	1993.00
HD13-400/31胶板无机机构手柄		台	4	38214900057300	1433.00
HD13-400/41 胶板		台	2	38201600086400	2160.00
HD13-400/41胶板无机机构手柄		台	2	38215200081900	2048.00
HD13-600/21 胶板		台	2	38201700082500	2063.00
HD13-600/21胶板无机机构手柄		台	2	38215300078200	1955.00
HD13-600/31 玻板		台	2	38204400097000	2425.00
HD13-600/31 胶板		台	2	38201800100800	2520.00
HD13-600/3114 玻板		台	2	38800700121700	3043.00
HD13-600/3114 胶板		台	2	38800200139200	3480.00
HD13-600/31玻板无机机构手柄		台	2	38215400095000	2375.00
HD13-600/31环氧板	660V、690V、1140V	台	2	38215700145300	3633.00
HD13-600/31胶板无机机构手柄		台	2	38215600096800	2420.00

型号规格	技术参数	单位	装箱数	产品编码	出厂价(元)
HD13-600/41 胶板		台	1	38201900143800	3595.00
HD13-630/21胶板		台	2	38216200082500	2063.00
HD13-630/31玻板		台	2	38216500108700	2718.00
HD13-630/31胶板		台	2	38216300112500	2813.00
HD13-630/3114胶板		台	2	38803100139200	3480.00
HD13-630/41胶板		台	1	38216400143800	3595.00
HD13-600/41胶板无机机构手柄		台	1	38215900139500	3488.00
HD13-1000/21 胶板		台	1	38202000148800	3720.00
HD13-1000/21胶板无机机构手柄		台	1	38210200144300	3608.00
HD13-1000/31 玻板		台	1	38204500180700	4518.00
HD13-1000/31 胶板		台	1	38202100190200	4755.00
HD13-1000/3114 胶板		台	1	38800300256200	6405.00
HD13-1000/31玻板无机机构手柄		台	1	38210300173600	4340.00
HD13-1000/31环氧板	660V、690V、1140V	台	1	38210600263500	6588.00
HD13-1000/31胶板无机机构手柄		台	1	38210500186100	4653.00
HD13-1000/41 胶板		台	1	38202200244400	6110.00
HD13-1000/41胶板无机机构手柄		台	1	38210800239500	5988.00
HD13-1500/1018 胶板		台	1	38200000158000	3950.00
HD13-1500/1019 胶板		台	1	38200100147500	3688.00
HD13-1500/20 胶板		台	1	38202300281400	7035.00
HD13-1500/2018 胶板		台	1	38200200284400	7110.00
HD13-1500/2019 胶板		台	1	38200300359800	8995.00

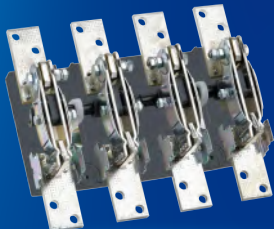

HD13 系列大电流刀开关及隔离器

型号规格	技术参数	单位	装箱数	产品编码	出厂价(元)
HD13-1500/20胶板无机机构手柄		台	1	38210900276700	6918.00
HD13-1500/21 胶板		台	1	38203900287200	7180.00
HD13-1500/2112 胶板		台	1	38200600271800	6795.00
HD13-1500/2112胶板无机机构手柄		台	1	38606800267200	6680.00
HD13-1500/21胶板无机机构手柄		台	1	38211000282300	7058.00
HD13-1500/30 玻板		台	1	38204600268100	6703.00
HD13-1500/30 胶板		台	1	38202400274700	6868.00
HD13-1500/3012 胶板		台	1	38200700339100	8478.00
HD13-1500/3012胶板无机机构手柄		台	1	38606900334500	8363.00
HD13-1500/3018 胶板		台	1	38200400382300	9558.00
HD13-1500/3019 胶板		台	1	38200500406900	10173.00
HD13-1500/30玻板无机机构手柄		台	1	38211100264300	6608.00
HD13-1500/30环氧板	660V、690V、1140V	台	1	38211400384400	9610.00
HD13-1500/30胶板无机机构手柄		台	1	38211300270900	6773.00
HD13-1500/31 玻板		台	1	38204700288300	7208.00
HD13-1500/31 胶板		台	1	38202500300700	7518.00
HD13-1500/3112 胶板		台	1	38200800340900	8523.00
HD13-1500/3112胶板无机机构手柄		台	1	38607000336400	8410.00
HD13-1500/3114 胶板		台	1	38800400360200	9005.00
HD13-1500/31玻板无机机构手柄		台	1	38211600284600	7115.00
HD13-1500/31环氧板	660V、690V、1140V	台	1	38211900419600	10490.00
HD13-1500/31胶板无机机构手柄		台	1	38211800298700	7468.00
HD13-1500/40 胶板		台	1	38202600431200	10780.00
HD13-1500/40胶板无机机构手柄		台	1	38212100425400	10635.00

型号规格	技术参数	单位	装箱数	产品编码	出厂价(元)
HD13-1500/41 胶板		台	1	38202700433400	10835.00
HD13-1500/41胶板无机机构手柄		台	1	38212200427500	10688.00
HD13-2000/20 胶板		台	1	38202800417000	10425.00
HD13-2000/20胶板无机机构手柄		台	1	38213000409300	10233.00
HD13-2000/30 胶板		台	1	38202900444700	11118.00
HD13-2000/30环氧板	660V、690V、1140V	台	1	38213300619400	15485.00
HD13-2000/30胶板无机机构手柄		台	1	38213200440300	11008.00
HD13-2000/40 胶板		台	1	38203000665300	16633.00
HD13-2000/40胶板无机机构手柄		台	1	38213500657600	16440.00
HD13-2500/30 胶板		台	1	38203100658200	16455.00
HD13-2500/30环氧板	660V、690V、1140V	台	1	38213800850500	21263.00
HD13-2500/30胶板无机机构手柄		台	1	38213700650700	16268.00
HD13-3000/20 胶板		台	1	38203400530500	13263.00
HD13-3000/20胶板无机机构手柄		台	1	38214000522900	13073.00
HD13-3000/30 胶板		台	1	38203500658200	16455.00
HD13-3000/30环氧板	660V、690V、1140V	台	1	38214300851100	21278.00
HD13-3000/30胶板无机机构手柄		台	1	38214200650700	16268.00
HD13-3000/40 胶板		台	1	38203600948600	23715.00
HD13-3000/40胶板无机机构手柄		台	1	38214500941400	23535.00
HD13-3000/1 铁板		台	1	38203200567900	14198.00
HD13-3000/3 铁板		台	1	38203301713200	42830.00
HD13-4000/1 铁板		台	1	38203700759300	18983.00

HD13 系列大电流刀开关及隔离器

型号规格	技术参数	单位	装箱数	产品编码	出厂价(元)
HD13-4000/3 铁板		台	1	38203802293900	57348.00
HD13-6000/1 铁板		台	1	38204001973000	49325.00
HD13D-3000/1		台	1	38900001226300	30658.00
HD13D-3000/3		台	1	38900102103500	52588.00
HD13D-4000/1		台	1	38900201301800	32545.00
HD13D-4000/3		台	1	38900302556200	63905.00
HD13D-6000/1		台	1	38900402232700	55818.00
HD13BX-100/31 玻板		台	4	38300000042700	1068.00
HD13BX-100/31 胶板		台	4	38300100048700	1218.00
HD13BX-100/31玻板无机构手柄		台	4	38307400035000	875.00
HD13BX-100/31胶板无机构手柄		台	4	38307500040800	1020.00
HD13BX-200/21 胶板		台	4	38300200047400	1185.00
HD13BX-200/21胶板无机构手柄		台	4	38309500039900	998.00
HD13BX-200/31 玻板		台	4	38302700040100	1003.00
HD13BX-200/31 胶板		台	4	38300300044800	1120.00
HD13BX-200/31玻板无机构手柄		台	4	38309600035000	875.00
HD13BX-200/31环氧板	660V、690V、1140V	台	4	38309900063000	1575.00
HD13BX-200/31胶板无机构手柄		台	4	38309800038000	950.00
HD13BX-200/41 胶板		台	2	38300400069700	1743.00
HD13BX-200/41胶板无机构手柄		台	2	38310100061800	1545.00
HD13BX-400/21 胶板		台	2	38300500066000	1650.00
HD13BX-400/21胶板无机构手柄		台	2	38311800058400	1460.00
HD13BX-400/31 玻板		台	2	38302800057200	1430.00
HD13BX-400/31 胶板		台	2	38300600067700	1693.00

型号规格	技术参数	单位	装箱数	产品编码	出厂价(元)
HD13BX-400/31玻板无机构手柄		台	2	38311900052900	1323.00
HD13BX-400/31环氧板	660V、690V、1140V	台	2	38312200093500	2338.00
HD13BX-400/31胶板无机构手柄		台	2	38312100064700	1618.00
HD13BX-400/41 胶板		台	2	38300700113900	2848.00
HD13BX-400/41胶板无机构手柄		台	2	38312400106300	2658.00
HD13BX-600/21 胶板		台	2	38300800111900	2798.00
HD13BX-600/21胶板无机构手柄		台	2	38312600104100	2603.00
HD13BX-600/31 玻板		台	2	38302900100400	2510.00
HD13BX-600/31 胶板		台	2	38300900108700	2718.00
HD13BX-600/31玻板无机构手柄		台	2	38312700094400	2360.00
HD13BX-600/31环氧板	660V、690V、1140V	台	2	38313000153700	3843.00
HD13BX-600/31胶板无机构手柄		台	2	38312900101400	2535.00
HD13BX-600/41 胶板		台	1	38301000164100	4103.00
HD13BX-600/41胶板无机构手柄		台	1	38313200156100	3903.00
HD13-630/31BX玻板		台	2	38313700112000	2800.00
HD13-630/31BX胶板		台	2	38313500118800	2970.00
HD13-630/41BX胶板		台	1	38313600164100	4103.00
HD13BX-1000/21 胶板		台	1	38301100199100	4978.00
HD13BX-1000/21胶板无机构手柄		台	1	38307600191300	4783.00
HD13BX-1000/31 玻板		台	1	38303000187200	4680.00
HD13BX-1000/31 胶板		台	1	38301200196100	4903.00
HD13BX-1000/31玻板无机构手柄		台	1	38307700179700	4493.00

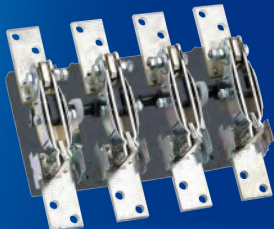

HD13 系列大电流刀开关及隔离器

型号规格	技术参数	单位	装箱数	产品编码	出厂价(元)
HD13BX-1000/31环氧板	660V、690V、1140V	台	1	38308000271500	6788.00
HD13BX-1000/31胶板无机机构手柄		台	1	38307900188800	4720.00
HD13BX-1000/41 胶板		台	1	38301300271000	6775.00
HD13BX-1000/41胶板无机机构手柄		台	1	38308200263300	6583.00
HD13BX-1500/21 胶板		台	1	38301400301600	7540.00
HD13BX-1500/21胶板无机机构手柄		台	1	38308300291400	7285.00
HD13BX-1500/30 玻板		台	1	38303100279400	6985.00
HD13BX-1500/30 胶板		台	1	38301500284400	7110.00
HD13BX-1500/30玻板无机机构手柄		台	1	38308400272100	6803.00
HD13BX-1500/30环氧板	660V、690V、1140V	台	1	38308700397800	9945.00
HD13BX-1500/30胶板无机机构手柄		台	1	38308500275100	6878.00
HD13BX-1500/31 玻板		台	1	38303200295400	7385.00
HD13BX-1500/31 胶板		台	1	38301600308300	7708.00
HD13BX-1500/31玻板无机机构手柄		台	1	38308900291000	7275.00
HD13BX-1500/31环氧板	660V、690V、1140V	台	1	38309200427100	10678.00
HD13BX-1500/31胶板无机机构手柄		台	1	38309100298900	7473.00
HD13BX-1500/41 胶板		台	1	38301700435900	10898.00
HD13BX-1500/41胶板无机机构手柄		台	1	38309400413500	10338.00
HD13BX-2000/20 胶板		台	1	38301800461700	11543.00
HD13BX-2000/20胶板无机机构手柄		台	1	38310200451500	11288.00
HD13BX-2000/30 胶板		台	1	38301900456500	11413.00
HD13BX-2000/30环氧板	660V、690V、1140V	台	1	38310500629200	15730.00
HD13BX-2000/30胶板无机机构手柄		台	1	38310400444700	11118.00
HD13BX-2000/40 胶板		台	1	38302000726400	18160.00

	技术参数	单位	装箱数	产品编码	出厂价(元)
HD13BX-2000/40胶板无机机构手柄		台	1	38310700716800	17920.00
HD13BX-2500/30 胶板		台	1	38302100728800	18220.00
HD13BX-2500/30环氧板	660V、690V、1140V	台	1	38311000941700	23543.00
HD13BX-2500/30胶板无机机构手柄		台	1	38310900718600	17965.00
HD13BX-3000/20 胶板		台	1	38302300579600	14490.00
HD13BX-3000/20胶板无机机构手柄		台	1	38311200569600	14240.00
HD13BX-3000/30 胶板		台	1	38302400728800	18220.00
HD13BX-3000/30环氧板	660V、690V、1140V	台	1	38311500941700	23543.00
HD13BX-3000/30胶板无机机构手柄		台	1	38311400718600	17965.00
HD13BX-3000/40 胶板		台	1	38302501006800	25170.00
HD13BX-3000/40胶板无机机构手柄		台	1	38311700996700	24918.00
HD13BX-3000/1		台	1	38302200608500	15213.00
HD13BX-4000/1		台	1	38302600795100	19878.00
HD13BX-4000/3		台	1	38312502306400	57660.00

HD13/E 系列刀开关

型号规格 (技术参数)	单位	装箱数	产品编码	出厂价(元)
HD13-200/31E 玻板	台	4	36781600033500	838.00
HD13-200/31E 胶板	台	4	36781700037700	943.00
HD13-400/31E 玻板	台	4	36781800052200	1305.00
HD13-400/31E 胶板	台	4	36781900057900	1448.00
HD13-600/31E 玻板	台	2	36782000091200	2280.00
HD13-600/31E 胶板	台	2	36782100094800	2370.00
HD13-1000/31E 玻板	台	1	36782200169900	4248.00
HD13-1000/31E 胶板	台	1	36782300178800	4470.00
HD13-1500/31E 玻板	台	1	36782400271000	6775.00
HD13-1500/31E 胶板	台	1	36782500282700	7068.00
HD13-1500/30E 玻板	台	1	36782600252000	6300.00
HD13-1500/30E 胶板	台	1	36782700258200	6455.00
HD13-200/31EBX 玻板	台	4	36779700037600	940.00
HD13-200/31EBX 胶板	台	4	36779800042100	1053.00
HD13-400/31EBX 玻板	台	2	36779900053800	1345.00
HD13-400/31EBX 胶板	台	2	36780000063600	1590.00
HD13-600/31EBX 玻板	台	2	36780100094400	2360.00
HD13-600/31EBX 胶板	台	2	36780200102200	2555.00
HD13-1000/31EBX 玻板	台	1	36780300176000	4400.00
HD13-1000/31EBX 胶板	台	1	36780400184400	4610.00
HD13-1500/31EBX 玻板	台	1	36780500277600	6940.00
HD13-1500/31EBX 胶板	台	1	36780600289900	7248.00
HD13-1500/30EBX 玻板	台	1	36780700262700	6568.00
HD13-1500/30EBX 胶板	台	1	36780800267300	6683.00

HD刀开关

型号规格	技术参数	单位	装箱数	产品编码	出厂价(元)
HD11-100/38 玻板		台	8	38004200018600	465.00
HD11-100/38 胶板		台	8	38000100020700	518.00
HD11-100/38环氧板	660V、690V、1140V	台	8	38010700033100	828.00
HD11-100/39 玻板		台	4	38000000025800	645.00
HD11-100/39 胶板		台	4	38004300026600	665.00
HD11-100/48胶板		台	5	38012600027500	688.00
HD11-200/18 胶板		台	12	38000200014200	355.00
HD11-200/19 胶板		台	12	38000300014200	355.00
HD11-200/28 胶板		台	8	38000400023800	595.00
HD11-200/28B 胶板		台	16	39000200023200	580.00
HD11-200/29 胶板		台	4	38000500023800	595.00
HD11-200/38 玻板		台	8	38004400021500	538.00
HD11-200/38 胶板		台	8	38000600023400	585.00
HD11-200/38环氧板	660V、690V、1140V	台	8	38011600033100	828.00
HD11-200/38F		台	4	21795800037000	925.00
HD11-200/39 玻板		台	4	38004500030200	755.00
HD11-200/39 长胶板		台	6	38004900056100	1403.00
HD11-200/39 胶板		台	4	38000700032800	820.00



HD刀开关

型号规格	技术参数	单位	装箱数	产品编码	出厂价(元)
HD11-200/48 胶板		台	5	38000800034500	863.00
HD11-200/49 胶板		台	4	38000900040300	1008.00
HD11-400/18 胶板		台	8	38001000020700	518.00
HD11-400/19 胶板		台	6	38001100023400	585.00
HD11-400/28 胶板		台	4	38001200045000	1125.00
HD11-400/29 胶板		台	4	38001300047800	1195.00
HD11-400/38 玻板		台	4	38004600048300	1208.00
HD11-400/38 胶板		台	4	38001400054500	1363.00
HD11-400/38环氧板	660V、690V、1140V	台	4	38011900070700	1768.00
HD11-400/38F		台	4	21795900067900	1698.00
HD11-400/39 玻板		台	4	38004700061100	1528.00
HD11-400/39 长胶板		台	4	38005000089100	2228.00
HD11-400/39 胶板		台	4	38001500069800	1745.00
HD11-400/48 胶板		台	4	38001600069100	1728.00
HD11-400/49 胶板		台	2	38001700078800	1970.00
HD11-600/18 胶板		台	3	38001800050400	1260.00
HD11-600/19 胶板		台	2	38001900054700	1368.00
HD11-600/28 胶板		台	3	38002000090400	2260.00
HD11-600/29 胶板		台	2	38002100097100	2428.00
HD11-600/38 玻板		台	2	38004800105500	2638.00
HD11-600/38 胶板		台	2	38002200114500	2863.00
HD11-600/38环氧板	660V、690V、1140V	台	3	38012200147800	3695.00
HD11-600/38F		台	2	21796000117700	2943.00
HD11-600/39 长胶板		台	2	38005100167200	4180.00

型号规格	技术参数	单位	装箱数	产品编码	出厂价(元)
HD11-600/39 胶板		台	2	38002300125900	3148.00
HD11-600/48 胶板		台	2	38002400133900	3348.00
HD11-600/49 胶板		台	2	38002500143900	3598.00
HD11-630/38玻板		台	2	38013100105500	2638.00
HD11-630/38胶板		台	2	38012700114500	2863.00
HD11-630/39胶板		台	2	38012800125900	3148.00
HD11-630/48胶板		台	3	38012900133900	3348.00
HD11-630/49胶板		台	2	38013000143900	3598.00
HD11-1000/18 胶板		台	2	38002600098900	2473.00
HD11-1000/19 胶板		台	2	38002700104000	2600.00
HD11-1000/28 胶板		台	2	38002800181400	4535.00
HD11-1000/29 胶板		台	2	38002900221300	5533.00
HD11-1000/38 胶板		台	2	38003000211800	5295.00
HD11-1000/38环氧板	660V、690V、1140V	台	2	38011000290400	7260.00
HD11-1000/38F		台	1	21796100240800	6020.00
HD11-1000/39 长胶板		台	1	38005200289100	7228.00
HD11-1000/39 胶板		台	1	38003100233700	5843.00
HD11-1000/48 胶板		台	1	38003200254900	6373.00
HD11-1000/49 胶板		台	1	38003300269000	6725.00
HD11-1500/38环氧板	660V、690V、1140V	台	1	38011300482000	12050.00
HD11-1500/38胶板		台	1	38012400372600	9315.00
HD11-1500/38F		台	1	21796200415700	10393.00

HD刀开关

型号规格	技术参数	单位	装箱数	产品编码	出厂价(元)
HD11-1500/39胶板		台	1	38012500396600	9915.00
HD11-1500/48胶板		台	1	38003400501800	12545.00
HD11-1500/49胶板		台	1	38003500522000	13050.00
HD11-2500/19 环氧板		台	3	38005300513000	12825.00
HD11-2500/19 胶板		台	2	38005400363000	9075.00
HD11-3000/18 胶板		台	1	38003800352800	8820.00
HD11-3000/19 胶板		台	1	38003900363000	9075.00
HD11-600/38B 胶板		台	2	39000000106400	2660.00
HD11-1000/38B 胶板		台	2	39000100212400	5310.00
HD11-100/38F 690V		台	4	29267700034000	850.00
HD11-200/38F 690V		台	4	29267800034000	850.00
HD11-400/38F 690V		台	4	29267900070000	1750.00
HD11-600/38F 690V		台	2	29268000121100	3028.00
HD11-630/38F 690V		台	2	29268100121100	3028.00
HD11-1000/38F 690V		台	1	29268200247800	6195.00
HD11-1500/38F 690V		台	1	29268300415700	10393.00
HD12-100/31 玻板		台	3	38600100043700	1093.00
HD12-100/31 胶板		台	3	38600200048500	1213.00
HD12-100/31玻板无机手柄		台	3	38603600039600	990.00
HD12-100/31胶板无机手柄		台	3	38603700044300	1108.00
HD12-200/21 胶板		台	3	38600300036300	908.00
HD12-200/21胶板无机手柄		台	3	38604700032200	805.00
HD12-200/31 玻板		台	3	38601400043700	1093.00
HD12-200/31 胶板		台	3	38600400048500	1213.00

型号规格	技术参数	单位	装箱数	产品编码	出厂价(元)
HD12-200/31玻板无机手柄		台	3	38604800040000	1000.00
HD12-200/31环氧板	660V、690V、1140V	台	3	38605100062600	1565.00
HD12-200/31胶板无机手柄		台	3	38605000044300	1108.00
HD12-200/41 胶板		台	2	38600500076100	1903.00
HD12-200/41胶板无机手柄		台	2	38605300072100	1803.00
HD12-400/21 胶板		台	2	38600600057000	1425.00
HD12-400/21胶板无机手柄		台	2	38605400053100	1328.00
HD12-400/31 玻板		台	2	38601500066100	1653.00
HD12-400/31 胶板		台	2	38600700072300	1808.00
HD12-400/31玻板无机手柄		台	2	38605500062300	1558.00
HD12-400/31环氧板	660V、690V、1140V	台	2	38605800093700	2343.00
HD12-400/31胶板无机手柄		台	2	38605700068700	1718.00
HD12-400/41 胶板		台	2	38600800112400	2810.00
HD12-400/41胶板无机手柄		台	2	38606000108200	2705.00
HD12-600/21 胶板		台	2	38600900102400	2560.00
HD12-600/21胶板无机手柄		台	2	38606100098600	2465.00
HD12-600/31 玻板		台	1	38601600123900	3098.00
HD12-600/31 胶板		台	1	38601000130500	3263.00
HD12-600/31玻板无机手柄		台	1	38606200098100	2453.00
HD12-600/31环氧板	660V、690V、1140V	台	2	38606500168800	4220.00
HD12-600/31胶板无机手柄		台	2	38606400126600	3165.00
HD12-600/41 胶板		台	2	38601100179200	4480.00



HD刀开关

型号规格	技术参数	单位	装箱数	产品编码	出厂价(元)
HD12-630/31玻板		台	1	38607500123900	3098.00
HD12-630/31胶板		台	1	38607300130500	3263.00
HD12-630/41胶板		台	2	38607400179200	4480.00
HD12-600/41胶板无机构手柄		台	1	38606700175300	4383.00
HD12-1000/21 胶板		台	2	38601200194700	4868.00
HD12-1000/21胶板无机构手柄		台	2	38603800190300	4758.00
HD12-1000/31 胶板		台	1	38601300210000	5250.00
HD12-1000/31环氧板	660V、690V、1140V	台	1	38604100271500	6788.00
HD12-1000/31胶板无机构手柄		台	1	38604000206000	5150.00
HD12-1000/41 胶板		台	1	38600000309200	7730.00
HD12-1000/41胶板无机构手柄		台	1	38604300305200	7630.00
HD12-1500/30胶板		台	1	38607100330500	8263.00
HD12-1500/31环氧板	660V、690V、1140V	台	1	38604500429500	10738.00
HD12-1500/31胶板		台	1	38607200332200	8305.00

HS刀开关

型号规格	技术参数	单位	装箱数	产品编码	出厂价(元)
HS11-100/18 胶板		台	10	38101200018900	473.00
HS11-100/28 胶板		台	5	38101300030800	770.00
HS11-100/38 玻板		台	4	38105800031900	798.00
HS11-100/38 胶板		台	4	38101100036800	920.00
HS11-100/39玻板		台	4	38112400036800	920.00
HS11-100/39胶板		台	4	38112500040800	1020.00
HS11-100/48 胶板		台	2	38101400053600	1340.00
HS11-100/48(平板式)		台	3	38101500053600	1340.00
HS11-200/18 胶板		台	10	38101800018900	473.00
HS11-200/19 胶板		台	8	38101900019800	495.00
HS11-200/28 胶板		台	5	38102000030800	770.00
HS11-200/28环氧板	660V、690V、1140V	台	4	38110700036300	908.00
HS11-200/29 胶板		台	5	38102100031500	788.00
HS11-200/38 玻板		台	4	38105900031900	798.00
HS11-200/38 胶板		台	4	38102200036800	920.00
HS11-200/38环氧板	660V、690V、1140V	台	4	38111000043400	1085.00
HS11-200/39 玻板		台	4	38106000036800	920.00
HS11-200/39 胶板		台	4	38102300040800	1020.00
HS11-200/48 胶板		台	2	38102400053600	1340.00
HS11-200/48(平板式)		台	3	38101600053600	1340.00
HS11-200/49 胶板		台	3	38102500056100	1403.00
HS11-400/18 胶板		台	8	38102600032400	810.00
HS11-400/19 胶板		台	8	38102700035900	898.00
HS11-400/28 胶板		台	4	38102800055000	1375.00
HS11-400/29 胶板		台	4	38102900055300	1383.00
HS11-400/38 玻板		台	4	38106100061600	1540.00
HS11-400/38 胶板		台	4	38103000068100	1703.00
HS11-400/38环氧板	660V、690V、1140V	台	4	38111300080200	2005.00

HS刀开关

型号规格	技术参数	单位	装箱数	产品编码	出厂价(元)
HS11-400/39 玻板		台	4	38106200058400	1460.00
HS11-400/39 胶板		台	4	38103100070300	1758.00
HS11-400/48 胶板		台	2	38103200093800	2345.00
HS11-400/48(平板式)		台	2	38101700093800	2345.00
HS11-400/49 胶板		台	2	38103300095100	2378.00
HS11-600/18 胶板		台	4	38103400079700	1993.00
HS11-600/19 胶板		台	4	38103500088600	2215.00
HS11-600/28 胶板		台	2	38103600113200	2830.00
HS11-600/29 胶板		台	2	38103700114400	2860.00
HS11-600/38 胶板		台	2	38103800143500	3588.00
HS11-600/38环氧板	660V、690V、1140V	台	2	38111600169400	4235.00
HS11-600/39 胶板		台	2	38103900154200	3855.00
HS11-600/48 胶板		台	2	38104000194700	4868.00
HS11-600/49 胶板		台	2	38104100198600	4965.00
HS11-630/38胶板		台	2	38113400143500	3588.00
HS11-630/39胶板		台	2	38113500154200	3855.00
HS11-630/48胶板		台	1	38113600194700	4868.00
HS11-630/49胶板		台	1	38113700198600	4965.00
HS11-1000/18 胶板		台	2	38104200123500	3088.00
HS11-1000/19 胶板		台	1	38104300171700	4293.00
HS11-1000/28 胶板		台	1	38104400196500	4913.00
HS11-1000/29 胶板		台	1	38104500204500	5113.00
HS11-1000/38 胶板		台	1	38104600248900	6223.00
HS11-1000/38环氧板	660V、690V、1140V	台	1	38110400293700	7343.00
HS11-1000/39 胶板		台	1	38104700262100	6553.00
HS11-1000/48 胶板		台	1	38104800359500	8988.00
HS11-1000/49 胶板		台	1	38104900361200	9030.00
HS11-1500/38胶板		台	1	38111800512800	12820.00
HS11-1500/39胶板		台	1	38111900561500	14038.00
HS11-1500/48胶板		台	1	38112000742900	18573.00
HS11-1500/49胶板		台	1	38112100761600	19040.00

HD11B、HS11B 系列保护型开启式刀开关

型号规格 (技术参数)	单位	装箱数	产品编码	出厂价(元)
HD11-100/28BT	台	12	39002500016300	408.00
HD11-100/38BT	台	12	39002600020100	503.00
HD11-100/38B(保护型)	台	8	39000300020800	520.00
HD11-100/38BII	台	12	39001500016700	418.00
HD11-100/48B(保护型)	台	4	39000600029500	738.00
HD11-100/48BI	台	8	39001300024300	608.00
HD11-100/48BII	台	12	39001600022800	570.00
HD11-200/38B(保护型)	台	8	39000400025100	628.00
HD11-200/38BII	台	8	39002000021900	548.00
HD11-200/48B(保护型)	台	4	39000700039900	998.00
HD11-200/48BI	台	8	39001400029200	730.00



HD11B、HS11B系列保护型开启式刀开关

型号规格 (技术参数)	单位	装箱数	产品编码	出厂价(元)
HD11-200/48BII	台	8	39002300027400	685.00
HD11-400/38B(保护型)	台	4	39000500051400	1285.00
HD11-400/38BII	台	4	39002100042300	1058.00
HD11-400/38BC	台	4	25906200074600	1865.00
HD11-400/48B(保护型)	台	2	39000800075100	1878.00
HD11-400/48BII	台	4	39002400058000	1450.00
HD11-400/48BC	台	4	25906300115000	2875.00
HD11-600/48B	台	2	39001900148800	3720.00
HD11-630/38B 胶板	台	2	39002700111800	2795.00
HD11-630/38BII	台	4	39002200075200	1880.00
HD11-630/48B	台	2	39002800156300	3908.00
HD11-1000/48B	台	1	39001800310000	7750.00
HD11-1500/38B	台	1	39001700357100	8928.00
HS11-100/38B(保护型)	台	12	39100300027300	683.00
HS11-100/48B(保护型)	台	6	39100000036800	920.00
HS11-200/38B(保护型)	台	4	39100400056900	1423.00
HS11-200/48B(保护型)玻板	台	2	38112300070800	1770.00
HS11-200/48B(保护型)胶板	台	2	39100100076300	1908.00
HS11-400/38B(保护型)	台	2	39100500080500	2013.00
HS11-400/48B(保护型)	台	2	39100200123600	3090.00
HS11-600/38B	台	2	39101200161600	4040.00
HS11-600/48B	台	2	39101300216200	5405.00
HS11-630/38B	台	2	39101500161600	4040.00
HS11-630/48B	台	2	39101600216200	5405.00
HS11-1000/38B	台	2	39101400305000	7625.00
HS11-160/3F	台	6	38112200049900	1248.00

NH40 系列隔离开关

型号规格 (技术参数)	单位	装箱数	产品编码	出厂价(元)
NH40-16/3	台	18	39315500013400	335.00
NH40-32/3	台	18	39315600013400	335.00
NH40-40/3	台	18	39315700013400	335.00
NH40-63/3	台	18	39315800013400	335.00
NH40-80/3	台	18	39315900013400	335.00
NH40-100/3	台	18	39316000013400	335.00
NH40-125/3	台	12	39300000029700	743.00
NH40-160/3	台	12	39300100030900	773.00
NH40-200/3	台	8	39300200049400	1235.00
NH40-250/3	台	8	39300300050800	1270.00
NH40-315/3	台	4	39300400072900	1823.00
NH40-400/3	台	4	39300500074300	1858.00
NH40-630/3	台	4	39300600103200	2580.00
NH40-1000/3	台	1	39300700205900	5148.00
NH40-1250/3	台	1	39300800242300	6058.00
NH40-1600/3	台	1	39300900278100	6953.00



NH40 系列隔离开关



型号规格 (技术参数)	单位	装箱数	产品编码	出厂价(元)
NH40-2000/3	台	1	39301000790600	19765.00
NH40-2500/3	台	1	39301100808700	20218.00
NH40-3150/3	台	1	39301200916200	22905.00
NH40-16/3W	台	16	39316700016800	420.00
NH40-32/3W	台	16	39316800016800	420.00
NH40-40/3W	台	16	39316900016800	420.00
NH40-63/3W	台	16	39317000016800	420.00
NH40-80/3W	台	16	39317100016800	420.00
NH40-100/3W	台	16	39317200016800	420.00
NH40-125/3W	台	8	39302500032000	800.00
NH40-160/3W	台	8	39302600034600	865.00
NH40-200/3W	台	8	39302700051900	1298.00
NH40-250/3W	台	8	39302800053000	1325.00
NH40-315/3W	台	2	39302900075500	1888.00
NH40-400/3W	台	2	39303000076800	1920.00
NH40-630/3W	台	2	39303100105700	2643.00
NH40-1000/3W	台	1	39303200231800	5795.00
NH40-1250/3W	台	1	39303300260000	6500.00
NH40-1600/3W	台	1	39303400313800	7845.00
NH40-2000/3W	台	1	39303500808700	20218.00
NH40-2500/3W	台	1	39303600826600	20665.00
NH40-3150/3W	台	1	39303700952200	23805.00
NH40-16/3C	台	18	39317900018600	465.00
NH40-32/3C	台	8	39318000018600	465.00

型号规格 (技术参数)	单位	装箱数	产品编码	出厂价(元)
NH40-40/3C	台	8	39318100018600	465.00
NH40-63/3C	台	8	39318200018600	465.00
NH40-80/3C	台	8	39318300018600	465.00
NH40-100/3C	台	8	39318400018600	465.00
NH40-125/3C	台	8	39305100035700	893.00
NH40-160/3C	台	4	39305200037000	925.00
NH40-200/3C	台	2	39305300054400	1360.00
NH40-250/3C	台	2	39305400056800	1420.00
NH40-315/3C	台	2	39305500088000	2200.00
NH40-400/3C	台	2	39305600089300	2233.00
NH40-630/3C	台	2	39305700118300	2958.00
NH40-1000/3C	台	1	39305800231800	5795.00
NH40-1250/3C	台	1	39305900269000	6725.00
NH40-1600/3C	台	1	39306000305000	7625.00
NH40-2000/3C	台	1	39306100808700	20218.00
NH40-2500/3C	台	1	39306200826600	20665.00
NH40-3150/3C	台	1	39306300988100	24703.00
NH40-16/3CW	台	8	39319100021100	528.00
NH40-32/3CW	台	8	39319200021100	528.00
NH40-40/3CW	台	8	39319300021100	528.00
NH40-63/3CW	台	8	39319400021100	528.00
NH40-80/3CW	台	8	39319500021100	528.00



NH40 系列隔离开关

型号规格（技术参数）	单位	装箱数	产品编码	出厂价(元)
NH40-100/3CW	台	8	39319600021100	528.00
NH40-125/3CW	台	8	39307700043300	1083.00
NH40-160/3CW	台	4	39307800044500	1113.00
NH40-200/3CW	台	2	39307900061700	1543.00
NH40-250/3CW	台	2	39308000064400	1610.00
NH40-315/3CW	台	2	39308100109500	2738.00
NH40-400/3CW	台	2	39308200110800	2770.00
NH40-630/3CW	台	2	39308300125700	3143.00
NH40-1000/3CW	台	1	39308400240100	6003.00
NH40-1250/3CW	台	1	39308500278100	6953.00
NH40-1600/3CW	台	1	39308600313800	7845.00
NH40-2000/3CW	台	1	39308700844600	21115.00
NH40-2500/3CW	台	1	39308800862500	21563.00
NH40-3150/3CW	台	1	39308901024100	25603.00
NH40-16/3CS	台	8	39320300038000	950.00
NH40-16/3S	台	8	39376600038000	950.00
NH40-32/3CS	台	8	39320400038000	950.00
NH40-32/3S	台	8	39376700038000	950.00
NH40-40/3CS	台	8	39320500038000	950.00
NH40-40/3S	台	8	39376800038000	950.00
NH40-63/3CS	台	8	39320600038000	950.00
NH40-63/3S	台	8	39376900038000	950.00
NH40-80/3CS	台	8	39320700038000	950.00
NH40-80/3S	台	8	39377000038000	950.00

型号规格（技术参数）	单位	装箱数	产品编码	出厂价(元)
NH40-100/3CS	台	8	39320800038000	950.00
NH40-100/3S	台	8	39377100038000	950.00
NH40-125/3CS	台	2	39310300066600	1665.00
NH40-125/3S	台	4	39377200066600	1665.00
NH40-160/3CS	台	2	39310400067900	1698.00
NH40-160/3S	台	4	39377300067900	1698.00
NH40-200/3CS	台	2	39310500082700	2068.00
NH40-200/3S	台	1	39377400082700	2068.00
NH40-250/3CS	台	2	39310600083900	2098.00
NH40-250/3S	台	1	39377500083900	2098.00
NH40-315/3CS	台	1	39310700166200	4155.00
NH40-315/3S	台	1	39377600166200	4155.00
NH40-400/3CS	台	1	39310800171200	4280.00
NH40-400/3S	台	1	39377700171200	4280.00
NH40-630/3CS	台	1	39310900203900	5098.00
NH40-630/3S	台	1	39377800203900	5098.00
NH40-1000/3CS	台	1	39311000480400	12010.00
NH40-1000/3S	台	1	39377900480400	12010.00
NH40-1250/3CS	台	1	39311100538200	13455.00
NH40-1250/3S	台	1	39378000538200	13455.00
NH40-1600/3CS	台	1	39311200647100	16178.00
NH40-1600/3S	台	1	39378100647100	16178.00

NH40 系列隔离开关



型号规格 (技术参数)	单位	装箱数	产品编码	出厂价(元)
NH40-2000/3CS	台	1	39311301597800	39945.00
NH40-2500/3CS	台	1	39311401651700	41293.00
NH40-3150/3CS	台	1	39311502137600	53440.00
NH40-16/3CSW	台	8	39321500041500	1038.00
NH40-16/3SW	台	8	39380400041500	1038.00
NH40-32/3CSW	台	8	39321600041500	1038.00
NH40-32/3SW	台	8	39380500041500	1038.00
NH40-40/3CSW	台	8	39321700041500	1038.00
NH40-40/3SW	台	8	39380600041500	1038.00
NH40-63/3CSW	台	8	39321800041500	1038.00
NH40-63/3SW	台	8	39380700041500	1038.00
NH40-80/3CSW	台	8	39321900041500	1038.00
NH40-80/3SW	台	8	39380800041500	1038.00
NH40-100/3CSW	台	8	39322000041500	1038.00
NH40-100/3SW	台	8	39380900041500	1038.00
NH40-125/3CSW	台	2	39312900074100	1853.00
NH40-125/3SW	台	4	39381000074100	1853.00
NH40-160/3CSW	台	2	39313000075400	1885.00
NH40-160/3SW	台	4	39381100075400	1885.00
NH40-200/3CSW	台	2	39313100090100	2253.00
NH40-200/3SW	台	1	39381200090100	2253.00
NH40-250/3CSW	台	2	39313200091400	2285.00
NH40-250/3SW	台	1	39381300091400	2285.00
NH40-315/3CSW	台	1	39313300173600	4340.00

型号规格 (技术参数)	单位	装箱数	产品编码	出厂价(元)
NH40-315/3SW	台	1	39381400173600	4340.00
NH40-400/3CSW	台	1	39313400178900	4473.00
NH40-400/3SW	台	1	39381500178900	4473.00
NH40-630/3CSW	台	1	39313500211300	5283.00
NH40-630/3SW	台	1	39381600211300	5283.00
NH40-1000/3CSW	台	1	39313600514800	12870.00
NH40-1000/3SW	台	1	39381700514800	12870.00
NH40-1250/3CSW	台	1	39313700574000	14350.00
NH40-1250/3SW	台	1	39381800574000	14350.00
NH40-1600/3CSW	台	1	39313800647100	16178.00
NH40-1600/3SW	台	1	39381900647100	16178.00
NH40-2000/3CSW	台	1	39313901651700	41293.00
NH40-2000/3SW	台	1	39382001651700	41293.00
NH40-2500/3CSW	台	1	39314001669800	41745.00
NH40-2500/3SW	台	1	39382101669800	41745.00
NH40-3150/3CSW	台	1	39314102155600	53890.00
NH40-3150/3SW	台	1	39382202155600	53890.00
NH40-125/3F	台	8	39322700031400	785.00
NH40-160/3F	台	8	39322800032800	820.00
NH40-200/3F	台	8	39322900052100	1303.00
NH40-250/3F	台	8	39323000053500	1338.00
NH40-125/3W-F	台	8	39323500034000	850.00



NH40 系列隔离开关

型号规格（技术参数）	单位	装箱数	产品编码	出厂价(元)
NH40-160/3W-F	台	8	39323600036400	910.00
NH40-200/3W-F	台	2	39323700054800	1370.00
NH40-250/3W-F	台	2	39323800055900	1398.00
NH40-125/3CS-F	台	2	39324300070300	1758.00
NH40-160/3CS-F	台	2	39324400071600	1790.00
NH40-200/3CS-F	台	2	39324500088500	2213.00
NH40-250/3CS-F	台	2	39324600089700	2243.00
NH40-125/3CSW-F	台	2	39325100077700	1943.00
NH40-160/3CSW-F	台	2	39325200078900	1973.00
NH40-200/3CSW-F	台	2	39325300095800	2395.00
NH40-250/3CSW-F	台	2	39325400097000	2425.00
NH40-16/3K	台	18	67720200013400	335.00
NH40-32/3K	台	18	67720300013400	335.00
NH40-40/3K	台	18	67720400013400	335.00
NH40-63/3K	台	18	67720500013400	335.00
NH40-80/3K	台	18	67720600013400	335.00
NH40-100/3K	台	18	67720700013400	335.00
NH40-16/3WK	台	16	67721400016800	420.00
NH40-32/3WK	台	16	67721500016800	420.00
NH40-40/3WK	台	16	67721600016800	420.00
NH40-63/3WK	台	16	67721700016800	420.00
NH40-80/3WK	台	16	67721800016800	420.00
NH40-100/3WK	台	16	67721900016800	420.00
NH40-16/4	台	18	39316100014000	350.00

型号规格（技术参数）	单位	装箱数	产品编码	出厂价(元)
NH40-32/4	台	18	39316200014000	350.00
NH40-40/4	台	18	39316300014000	350.00
NH40-63/4	台	18	39316400014000	350.00
NH40-80/4	台	18	39316500014000	350.00
NH40-100/4	台	18	39316600014000	350.00
NH40-125/4	台	8	39301300045800	1145.00
NH40-160/4	台	8	39301400046900	1173.00
NH40-200/4	台	8	39301500061700	1543.00
NH40-250/4	台	8	39301600065300	1633.00
NH40-315/4	台	2	39301700095700	2393.00
NH40-400/4	台	2	39301800098000	2450.00
NH40-630/4	台	2	39325900125700	3143.00
NH40-1000/4	台	1	39301900291700	7293.00
NH40-1250/4	台	1	39302000349800	8745.00
NH40-1600/4	台	1	39302100385700	9643.00
NH40-2000/4	台	1	39302201042000	26050.00
NH40-2500/4	台	1	39302301059800	26495.00
NH40-3150/4	台	1	39302401221300	30533.00
NH40-16/4W	台	16	39317300017500	438.00
NH40-32/4W	台	16	39317400017500	438.00
NH40-40/4W	台	16	39317500017500	438.00
NH40-63/4W	台	16	39317600017500	438.00

NH40 系列隔离开关



型号规格 (技术参数)	单位	装箱数	产品编码	出厂价(元)
NH40-80/4W	台	16	39317700017500	438.00
NH40-100/4W	台	16	39317800017500	438.00
NH40-125/4W	台	8	39303800049400	1235.00
NH40-160/4W	台	8	39303900051900	1298.00
NH40-200/4W	台	8	39304000065300	1633.00
NH40-250/4W	台	8	39304100067900	1698.00
NH40-315/4W	台	2	39304200098000	2450.00
NH40-400/4W	台	2	39304300102000	2550.00
NH40-630/4W	台	2	39304400128400	3210.00
NH40-1000/4W	台	1	39304500300200	7505.00
NH40-1250/4W	台	1	39304600358800	8970.00
NH40-1600/4W	台	1	39304700394600	9865.00
NH40-2000/4W	台	1	39304801077900	26948.00
NH40-2500/4W	台	1	39304901131600	28290.00
NH40-3150/4W	台	1	39305001257100	31428.00
NH40-16/4C	台	8	39318500019300	483.00
NH40-32/4C	台	8	39318600019300	483.00
NH40-40/4C	台	8	39318700019300	483.00
NH40-63/4C	台	8	39318800019300	483.00
NH40-80/4C	台	8	39318900019300	483.00
NH40-100/4C	台	8	39319000019300	483.00
NH40-125/4C	台	4	39306400051900	1298.00
NH40-160/4C	台	4	39306500053000	1325.00
NH40-200/4C	台	2	39306600069200	1730.00

型号规格 (技术参数)	单位	装箱数	产品编码	出厂价(元)
NH40-250/4C	台	8	39306700072900	1823.00
NH40-315/4C	台	2	39306800109500	2738.00
NH40-400/4C	台	2	39306900110800	2770.00
NH40-630/4C	台	2	39307000135900	3398.00
NH40-1000/4C	台	1	39307100317500	7938.00
NH40-1250/4C	台	1	39307200376700	9418.00
NH40-1600/4C	台	1	39307300430400	10760.00
NH40-2000/4C	台	1	39307401077900	26948.00
NH40-2500/4C	台	1	39307501131600	28290.00
NH40-3150/4C	台	1	39307601257100	31428.00
NH40-16/4CW	台	8	39319700022900	573.00
NH40-32/4CW	台	8	39319800022900	573.00
NH40-40/4CW	台	8	39319900022900	573.00
NH40-63/4CW	台	8	39320000022900	573.00
NH40-80/4CW	台	8	39320100022900	573.00
NH40-100/4CW	台	8	39320200022900	573.00
NH40-125/4CW	台	2	39309000059300	1483.00
NH40-160/4CW	台	2	39309100060600	1515.00
NH40-200/4CW	台	2	39309200076700	1918.00
NH40-250/4CW	台	2	39309300080400	2010.00
NH40-315/4CW	台	2	39309400125700	3143.00
NH40-400/4CW	台	2	39309500127200	3180.00



NH40 系列隔离开关

型号规格 (技术参数)	单位	装箱数	产品编码	出厂价(元)
NH40-630/4CW	台	2	39309600143300	3583.00
NH40-1000/4CW	台	1	39309700325900	8148.00
NH40-1250/4CW	台	1	39309800385700	9643.00
NH40-1600/4CW	台	1	39309900439400	10985.00
NH40-2000/4CW	台	1	39310001113500	27838.00
NH40-2500/4CW	台	1	39310101149500	28738.00
NH40-3150/4CW	台	1	39310201293100	32328.00
NH40-16/4CS	台	8	39320900041500	1038.00
NH40-16/4S	台	8	39378500041500	1038.00
NH40-32/4CS	台	8	39321000041500	1038.00
NH40-32/4S	台	8	39378600041500	1038.00
NH40-40/4CS	台	8	39321100041500	1038.00
NH40-40/4S	台	8	39378700041500	1038.00
NH40-63/4CS	台	8	39321200041500	1038.00
NH40-63/4S	台	8	39378800041500	1038.00
NH40-80/4CS	台	8	39321300041500	1038.00
NH40-80/4S	台	8	39378900041500	1038.00
NH40-100/4CS	台	8	39321400041500	1038.00
NH40-100/4S	台	8	39379000041500	1038.00
NH40-125/4CS	台	2	39311600081500	2038.00
NH40-125/4S	台	4	39379100081500	2038.00
NH40-160/4CS	台	2	39311700083900	2098.00
NH40-160/4S	台	4	39379200083900	2098.00
NH40-200/4CS	台	2	39311800100100	2503.00

型号规格 (技术参数)	单位	装箱数	产品编码	出厂价(元)
NH40-200/4S	台	1	39379300100100	2503.00
NH40-250/4CS	台	2	39311900102400	2560.00
NH40-250/4S	台	1	39379400102400	2560.00
NH40-315/4CS	台	1	39312000203900	5098.00
NH40-315/4S	台	1	39379500203900	5098.00
NH40-400/4CS	台	1	39312100208900	5223.00
NH40-400/4S	台	1	39379600208900	5223.00
NH40-630/4CS	台	1	39312200283000	7075.00
NH40-630/4S	台	1	39379700283000	7075.00
NH40-1000/4CS	台	1	39312300619000	15475.00
NH40-1000/4S	台	1	39379800619000	15475.00
NH40-1250/4CS	台	1	39312400710000	17750.00
NH40-1250/4S	台	1	39379900710000	17750.00
NH40-1600/4CS	台	1	39312500979100	24478.00
NH40-1600/4S	台	1	39380000979100	24478.00
NH40-2000/4CS	台	1	39312602012000	50300.00
NH40-2500/4CS	台	1	39312702065900	51648.00
NH40-3150/4CS	台	1	39312802603900	65098.00
NH40-16/4CSW	台	8	39322100044900	1123.00
NH40-16/4SW	台	8	39382300044900	1123.00
NH40-32/4CSW	台	8	39322200044900	1123.00
NH40-32/4SW	台	8	39382400044900	1123.00

NH40 系列隔离开关



型号规格 (技术参数)	单位	装箱数	产品编码	出厂价(元)
NH40-40/4CSW	台	8	39322300044900	1123.00
NH40-40/4SW	台	8	39382500044900	1123.00
NH40-63/4CSW	台	8	39322400044900	1123.00
NH40-63/4SW	台	8	39382600044900	1123.00
NH40-80/4CSW	台	8	39322500044900	1123.00
NH40-80/4SW	台	8	39382700044900	1123.00
NH40-100/4CSW	台	8	39322600044900	1123.00
NH40-100/4SW	台	8	39382800044900	1123.00
NH40-125/4CSW	台	2	39314200089100	2228.00
NH40-125/4SW	台	4	39382900089100	2228.00
NH40-160/4CSW	台	2	39314300091400	2285.00
NH40-160/4SW	台	4	39383000091400	2285.00
NH40-200/4CSW	台	2	39314400107500	2688.00
NH40-200/SW	台	1	39383100107500	2688.00
NH40-250/4CSW	台	2	39314500109900	2748.00
NH40-250/4SW	台	1	39383200109900	2748.00
NH40-315/4CSW	台	1	39314600219100	5478.00
NH40-315/4SW	台	1	39383300219100	5478.00
NH40-400/4CSW	台	1	39314700226500	5663.00
NH40-400/4SW	台	1	39383400226500	5663.00
NH40-630/4CSW	台	1	39314800286900	7173.00
NH40-630/4SW	台	1	39383500286900	7173.00
NH40-1000/4CSW	台	1	39314900636200	15905.00
NH40-1000/4SW	台	1	39383600636200	15905.00

型号规格 (技术参数)	单位	装箱数	产品编码	出厂价(元)
NH40-1250/4CSW	台	1	39315000719100	17978.00
NH40-1250/4SW	台	1	39383700719100	17978.00
NH40-1600/4CSW	台	1	39315100988100	24703.00
NH40-1600/4SW	台	1	39383800988100	24703.00
NH40-2000/4CSW	台	1	39315202065900	51648.00
NH40-2000/4SW	台	1	39383902065900	51648.00
NH40-2500/4CSW	台	1	39315302119500	52988.00
NH40-2500/4SW	台	1	39384002119500	52988.00
NH40-3150/4CSW	台	1	39315402514400	62860.00
NH40-3150/4SW	台	1	39384102514400	62860.00
NH40-125/4F	台	8	39323100048100	1203.00
NH40-160/4F	台	8	39323200049100	1228.00
NH40-200/4F	台	2	39323300065400	1635.00
NH40-250/4F	台	2	39323400069300	1733.00
NH40-125/4W-F	台	8	39323900051700	1293.00
NH40-160/4W-F	台	8	39324000054000	1350.00
NH40-200/4W-F	台	2	39324100069300	1733.00
NH40-250/4W-F	台	4	39324200071800	1795.00
NH40-125/4CS-F	台	2	39324700086100	2153.00
NH40-160/4CS-F	台	2	39324800088600	2215.00
NH40-200/4CS-F	台	2	39324900107600	2690.00
NH40-250/4CS-F	台	2	39325000110100	2753.00



NH40 系列隔离开关

型号规格（技术参数）	单位	装箱数	产品编码	出厂价(元)
NH40-125/4CSW-F	台	2	39325500093500	2338.00
NH40-160/4CSW-F	台	2	39325600095900	2398.00
NH40-200/4CSW-F	台	2	39325700115000	2875.00
NH40-250/4CSW-F	台	2	39325800117500	2938.00
NH40-16/3II	台	36	39373900010000	250.00
NH40-32/3II	台	36	39374000010000	250.00
NH40-40/3II	台	36	39374100010000	250.00
NH40-63/3II	台	36	39374200010000	250.00
NH40-16/4II	台	36	39374300010900	273.00
NH40-32/4II	台	36	39374400010900	273.00
NH40-40/4II	台	36	39374500010900	273.00
NH40-63/4II	台	36	39374600010900	273.00
NH40-16/4K	台	18	67720800014000	350.00
NH40-32/4K	台	18	67720900014000	350.00
NH40-40/4K	台	18	67721000014000	350.00
NH40-63/4K	台	18	67721100014000	350.00
NH40-80/4K	台	18	67721200014000	350.00
NH40-100/4K	台	18	67721300014000	350.00
NH40-16/4WK	台	16	67722000017500	438.00
NH40-32/4WK	台	16	67722100017500	438.00
NH40-40/4WK	台	16	67722200017500	438.00
NH40-63/4WK	台	16	67722300017500	438.00
NH40-80/4WK	台	16	67722400017500	438.00
NH40-100/4WK	台	16	67722500017500	438.00

型号规格（技术参数）	单位	装箱数	产品编码	出厂价(元)
NH40-125/3CSW带铁壳	台	1	25330900119700	2993.00
NH40-160/3CSW带铁壳	台	1	25331000120900	3023.00
NH40-200/3CSW带铁壳	台	1	25331100151600	3790.00
NH40-250/3CSW带铁壳	台	1	25331200152900	3823.00
NH40-315/3CSW带铁壳	台	1	25331300261400	6535.00
NH40-400/3CSW带铁壳	台	1	25331400266600	6665.00
NH40-630/3CSW带铁壳	台	1	25331500299100	7478.00
NH40-1000/3CSW带铁壳	台	1	25331600728000	18200.00
NH40-1250/3CSW带铁壳	台	1	25331700796800	19920.00
NH40-1600/3CSW带铁壳	台	1	25331800870000	21750.00
NH40-2000/3CSW带铁壳	台	1	25331902149900	53748.00
NH40-2500/3CSW带铁壳	台	1	25332002168000	54200.00
NH40-3150/3CSW带铁壳	台	1	25332102653700	66343.00
NH40-125/4CSW带铁壳	台	1	25332200134700	3368.00
NH40-160/4CSW带铁壳	台	1	25332300136900	3423.00
NH40-200/4CSW带铁壳	台	1	25332400169000	4225.00
NH40-250/4CSW带铁壳	台	1	25332500171500	4288.00
NH40-315/4CSW带铁壳	台	1	25332600306900	7673.00
NH40-400/4CSW带铁壳	台	1	25332700314300	7858.00
NH40-630/4CSW带铁壳	台	1	25332800374700	9368.00
NH40-1000/4CSW带铁壳	台	1	25332900849400	21235.00
NH40-1250/4CSW带铁壳	台	1	25333000942000	23550.00

NH40 系列隔离开关



型号规格 (技术参数)	单位	装箱数	产品编码	出厂价(元)
NH40-1600/4CSW带铁壳	台	1	25333101211000	30275.00
NH40-2000/4CSW带铁壳	台	1	25333202564000	64100.00
NH40-2500/4CSW带铁壳	台	1	25333302617600	65440.00
NH40-3150/4CSW带铁壳	台	1	25333403012500	75313.00
NH40-16/3CSW带铁壳	台	1	25333500072300	1808.00
NH40-32/3CSW带铁壳	台	1	25333600072300	1808.00
NH40-40/3CSW带铁壳	台	1	25333700072300	1808.00
NH40-63/3CSW带铁壳	台	1	25333800072300	1808.00
NH40-80/3CSW带铁壳	台	1	25333900072300	1808.00
NH40-100/3CSW带铁壳	台	1	25334000072300	1808.00
NH40-16/4CSW带铁壳	台	1	25334100075700	1893.00
NH40-32/4CSW带铁壳	台	1	25334200075700	1893.00
NH40-40/4CSW带铁壳	台	1	25334300075700	1893.00
NH40-63/4CSW带铁壳	台	1	25334400075700	1893.00
NH40-80/4CSW带铁壳	台	1	25334500075700	1893.00
NH40-100/4CSW带铁壳	台	1	25334600075700	1893.00

NH42隔离开关



型号规格 (技术参数)	单位	装箱数	产品编码	出厂价(元)
NH42-16/3	台	6	78400000037400	935.00
NH42-25/3	台	6	78400100037400	935.00
NH42-32/3	台	6	78400200037400	935.00
NH42-40/3	台	6	78400300037400	935.00
NH42-63/3	台	6	78400400037400	935.00
NH42-80/3	台	6	78400500037400	935.00
NH42-100/3	台	6	78400600037400	935.00
NH42-125/3	台	6	78400700039900	998.00
NH42-16/4	台	6	78400800039900	998.00
NH42-25/4	台	6	78400900039900	998.00
NH42-32/4	台	6	78401000039900	998.00
NH42-40/4	台	6	78401100039900	998.00
NH42-63/4	台	6	78401200039900	998.00
NH42-80/4	台	6	78401300039900	998.00
NH42-100/4	台	6	78401400039900	998.00
NH42-125/4	台	6	78401500039900	998.00



NH43隔离开关

型号规格（技术参数）	单位	装箱数	产品编码	出厂价(元)
NH43-125/3	台	8	6530000034500	863.00
NH43-160/3	台	8	65300100034500	863.00
NH43-200/3	台	8	65300200058300	1458.00
NH43-250/3	台	8	65300300058300	1458.00
NH43-315/3	台	2	65301200084000	2100.00
NH43-400/3	台	2	65301300084000	2100.00
NH43-500/3	台	2	65300400116600	2915.00
NH43-630/3	台	2	65300500116600	2915.00
NH43-125/4	台	8	65300600047600	1190.00
NH43-160/4	台	8	65300700047600	1190.00
NH43-200/4	台	8	65300800072700	1818.00
NH43-250/4	台	8	65300900072700	1818.00
NH43-315/4	台	2	65301400110300	2758.00
NH43-400/4	台	2	65301500110300	2758.00
NH43-500/4	台	2	65301000143000	3575.00
NH43-630/4	台	2	65301100143000	3575.00

NH45隔离开关



型号规格	技术参数	单位	装箱数	产品编码	出厂价(元)
NH45-16、20、25、32、40、63、80、100、125/3	16、20、25、32、40、63、80、100、125-45、	台	12	19357700031500	788.00
NH45-160、200、250/3	160、200、250-45、	台	8	19358000053700	1343.00
NH45-315、400/3	315、400-45NH	台	2	19358200077400	1935.00
NH45-500、630/3	500、630-45NH	台	2	19358400107500	2688.00
NH45-16、20、25、32、40、63、80、100、125/4	16、20、25、32、40、63、80、100、125-45、	台	12	19359300048500	1213.00
NH45-160、200、250/4	160、200、250-45、	台	8	19359600069500	1738.00
NH45-315、400/4	315、400-45NH	台	2	19359800102200	2555.00
NH45-500、630/4	500、630-45NH	台	2	19360000131100	3278.00
NH45-16、20、25、32、40、63、80、100、125/3W	16、20、25、32、40、63、80、100、125-45、	台	6	19360900042000	1050.00
NH45-160、200、250/3W	160、200、250-45、	台	4	19361200056400	1410.00
NH45-315、400/3W	315、400-45、	台	2	19361400089100	2228.00
NH45-500、630/3W	500、630-45、	台	2	19361600110200	2755.00
NH45-16、20、25、32、40、63、80、100、125/4W	16、20、25、32、40、63、80、100、125-45、	台	6	19362500052400	1310.00
NH45-160、200、250/4W	160、200、250-45、	台	4	19362800072100	1803.00
NH45-315、400/4W	315、400-45、	台	2	19363000106100	2653.00
NH45-500、630/4W	500、630-45、	台	2	19363200133700	3343.00
NH45D-16、20、25、32、40、63、80、100、125/3	16、20、25、32、40、63、80、100、125-45D、	台	4	19364100225500	5638.00
NH45D-160、200、250/3	160、200、250-45D、	台	2	19364400272700	6818.00
NH45D-315、400/3	315、400-45DD	台	1	19364600469300	11733.00
NH45D-500、630/3	500、630-45DD	台	1	19364800527000	13175.00

NH45隔离开关



型号规格	技术参数	单位	装箱数	产品编码	出厂价(元)
NH45D-16、20、25、32、40、63、80、100、125/4	16、20、25、32、40、63、80、100、125-45D、	台	4	19365700236000	5900.00
NH45D-160、200、250/4	160、200、250-45D、	台	2	19366000288400	7210.00
NH45D-315、400/4	315、400-45DD	台	1	19366200482400	12060.00
NH45D-500、630/4	500、630-45DD	台	1	19366400550600	13765.00
NH45D-16、20、25、32、40、63、80、100、125/3T	16、20、25、32、40、63、80、100、125-45D、	台	4	19367300238600	5965.00
NH45D-160、200、250/3T	160、200、250-45D、	台	2	19367600296200	7405.00
NH45D-315、400/3T	315、400-45D、	台	1	19367800485100	12128.00
NH45D-500、630/3T	500、630-45D、	台	1	19368000550600	13765.00
NH45D-16、20、25、32、40、63、80、100、125/4T	16、20、25、32、40、63、80、100、125-45D、	台	4	19368900249100	6228.00
NH45D-160、200、250/4T	160、200、250-45D、	台	2	19369200312000	7800.00
NH45D-315、400/4T	315、400-45D、	台	1	19369400498200	12455.00
NH45D-500、630/4T	500、630-45D、	台	1	19369600574200	14355.00
NH45D-16、20、25、32、40、63、80、100、125/3V	16、20、25、32、40、63、80、100、125-45D、	台	4	19370500238600	5965.00
NH45D-160、200、250/3V	160、200、250-45D、	台	2	19370800296200	7405.00
NH45D-315、400/3V	315、400-45D、	台	1	19371000485100	12128.00
NH45D-500、630/3V	500、630-45D、	台	1	19371200550600	13765.00
NH45D-16、20、25、32、40、63、80、100、125/4V	16、20、25、32、40、63、80、100、125-45D、	台	4	19372100249100	6228.00
NH45D-160、200、250/4V	160、200、250-45D、	台	2	19372400312000	7800.00
NH45D-315、400/4V	315、400-45D、	台	1	19372600498200	12455.00
NH45D-500、630/4V	500、630-45D、	台	1	19372800574200	14355.00

NH51隔离开关



型号规格	技术参数	单位	装箱数	产品编码	出厂价(元)
NH51-250/3L	250-51NH	台	2	19987900119300	2983.00
NH51-400/3L	400-51NH	台	2	19988000144200	3605.00
NH51-630/3L	630-51NH	台	2	19988100180300	4508.00



HK18隔离开关

型号规格 (技术参数)	单位	装箱数	产品编码	出厂价(元)
HK18-63/2光伏	台	60	11219600005710	143.00
HK18-63/4光伏	台	36	11219700011300	283.00
HK18-32/2光伏	台	96	11219800003700	93.00
HK18-32/4光伏	台	48	11219900007620	191.00

HD18、HS18 系列隔离开关

型号规格 (技术参数)	单位	装箱数	产品编码	出厂价(元)
HD18-32/2	只	54	21870100003470	87.00
HD18-32/3	只	36	21870200004590	115.00
HD18-32/4	只	27	21870300006500	163.00
HD18-63/2	只	36	21870400006380	160.00
HD18-63/3	只	24	21870500009180	230.00
HD18-63/4	只	18	21870600011500	288.00
HD18-100/2	只	36	21870700009970	249.00
HD18-100/3	只	24	21870800013800	345.00
HD18-100/4	只	18	21870900018900	473.00
HD18-160/2	只	24	21871000018000	450.00
HD18-160/3	只	12	21871100025800	645.00
HD18-160/4	只	12	21871200036400	910.00
HD18-200/2	只	24	21871300018000	450.00
HD18-200/3	只	8	21871400025800	645.00
HD18-200/4	只	16	21871500036400	910.00
HS18-63/2	只	36	21871600012500	313.00
HS18-63/3	只	24	21871700020200	505.00
HS18-63/4	只	18	21871800024900	623.00
HS18-100/2	只	36	21871900020300	508.00
HS18-100/3	只	24	21872000028900	723.00
HS18-100/4	只	18	21872100036000	900.00
HS18-160/2	只	12	21872200027900	698.00
HS18-160/3	只	8	21872300037600	940.00
HS18-160/4	只	6	21872400052100	1303.00
HS18-200/2	只	16	21872500027900	698.00
HS18-200/3	只	8	21872600037600	940.00
HS18-200/4	只	8	21872700052100	1303.00
HS18-400/3	台	4	25906400071200	1780.00
HS18-400/4	台	4	25906500109800	2745.00



NHD50、NHS50系列隔离开关

型号规格 (技术参数)	单位	装箱数	产品编码	出厂价(元)
NHD50-160/3118	台	8	4020000019300	483.00
NHD50-250/3118	台	8	40200100019300	483.00
NHD50-400/3118	台	4	40200200041200	1030.00
NHD50-630/3118	台	3	40200300083100	2078.00
NHD50-1000/3118	台	2	40200400151700	3793.00
NHD50-1600/3118	台	1	40200500251900	6298.00
NHD50-160/4118	台	1	40204100027700	693.00
NHD50-250/4118	台	8	40204200027700	693.00
NHD50-160/3119	台	4	40200600024600	615.00
NHD50-250/3119	台	4	40200700024600	615.00
NHD50-400/3119	台	4	40200800052600	1315.00
NHD50-630/3119	台	2	40200900091400	2285.00
NHD50-1000/3119	台	1	40201000159700	3993.00
NHD50-1600/3119	台	1	40201100286400	7160.00
NHD50-400/3119 长胶板	台	1	40203200067200	1680.00
NHD50-630/3119 长胶板	台	1	40203300121300	3033.00
NHD50-160/312	台	3	40201200042400	1060.00
NHD50-250/312	台	3	40201300042400	1060.00
NHD50-400/312	台	2	40201400059300	1483.00
NHD50-630/312	台	2	40201500110600	2765.00
NHD50-160/313CX	台	4	40201600033900	848.00
NHD50-250/313CX	台	4	40201700033900	848.00
NHD50-400/313CX	台	4	40201800048900	1223.00
NHD50-630/313CX	台	2	40201900085400	2135.00

型号规格 (技术参数)	单位	装箱数	产品编码	出厂价(元)
NHD50-1000/313CX	台	1	40202000158500	3963.00
NHD50-1600/313CX	台	1	40202100284100	7103.00
NHD50-160/313BX	台	4	40202200039300	983.00
NHD50-250/313BX	台	4	40202300039300	983.00
NHD50-400/313BX	台	4	40202400058800	1470.00
NHD50-630/313BX	台	2	40202500092800	2320.00
NHD50-1000/313BX	台	1	40202600161800	4045.00
NHD50-1600/313BX	台	1	40202700286000	7150.00
NHD50-160/314	台	3	40202800033400	835.00
NHD50-250/314	台	3	40202900033400	835.00
NHD50-400/314	台	2	40203000053500	1338.00
NHD50-630/314	台	2	40203100097200	2430.00
NHD50-160/3118B	台	8	40203400024200	605.00
NHD50-250/3118B	台	8	40203500024200	605.00
NHD50-400/3118B	台	4	40203600048100	1203.00
NHD50-630/3118B	台	4	40203700086900	2173.00
NHD50-1000/3118B	台	2	40203800163900	4098.00
NHD50-160/4118B	台	8	40203900037700	943.00
NHD50-250/4118B	台	8	40204000037700	943.00
NHS50-160/3118	台	4	40400000027000	675.00
NHS50-400/3118	台	4	40400100050500	1263.00
NHS50-250/3118	台	4	40400200027000	675.00



NHD50、NHS50系列隔离开关

型号规格 (技术参数)	单位	装箱数	产品编码	出厂价(元)
NHS50-630/3118	台	2	40400300101900	2548.00
NHS50-1000/3118	台	1	40400400183000	4575.00
NHS50-1600/3118	台	1	40400500364600	9115.00
NHS50-160/4118	台	4	40402400036100	903.00
NHS50-250/4118	台	3	40402500036100	903.00
NHS50-160/3119	台	4	40400600030100	753.00
NHS50-250/3119	台	4	40400700030100	753.00
NHS50-400/3119	台	4	40400800051200	1280.00
NHS50-630/3119	台	2	40400900109600	2740.00
NHS50-1000/3119	台	1	40401000191900	4798.00
NHS50-1600/3119	台	1	40401100398800	9970.00
NHS50-160/313CX	台	2	40401200042000	1050.00
NHS50-250/313CX	台	2	40401300042000	1050.00
NHS50-400/313CX	台	2	40401400065900	1648.00
NHS50-630/313CX	台	1	40401500121600	3040.00
NHS50-1000/313CX	台	1	40401600234800	5870.00
NHS50-1600/313CX	台	1	40401700442200	11055.00
NHS50-160/313BX	台	2	40401800053500	1338.00
NHS50-250/313BX	台	2	40401900053500	1338.00
NHS50-400/313BX	台	2	40402000073400	1835.00
NHS50-630/313BX	台	1	40402100132100	3303.00
NHS50-1000/313BX	台	1	40402200237100	5928.00
NHS50-1600/313BX	台	1	40402300444800	11120.00

HF40、HF40 II 系列(防护式) 刀形隔离器及隔离开关



型号规格 (技术参数)	单位	装箱数	产品编码	出厂价(元)
HF40-100/30(新型)	台	12	40000500023600	590.00
HF40-100/31(新型)	台	12	40000800025200	630.00
HF40-100/40	台	12	40001800035900	898.00
HF40-125/40	台	12	40001600035900	898.00
HF40-63/30	台	12	40000300023600	590.00
HF40-80/30	台	12	40000400023600	590.00
HF40-63/31	台	12	40000600025200	630.00
HF40-80/31	台	12	40000700025200	630.00
HF40-63/40	台	12	40002200035900	898.00
HF40-80/40	台	12	40002000035900	898.00
HF40-63/41	台	12	40002300037600	940.00
HF40-80/41	台	12	40002100037600	940.00
HF40-100/41	台	12	40001900037600	940.00
HF40-125/41	台	12	40001700037600	940.00
HF40-200/30	台	8	40000900035900	898.00
HF40-100/31	台	8	40002600037600	940.00
HF40-200/31	台	8	40000000037600	940.00
HF40-160/40	台	12	40001400039000	975.00



HF40、HF40 II 系列(防护式)刀形隔离器及隔离开关

型号规格 (技术参数)	单位	装箱数	产品编码	出厂价(元)
HF40-200/40	台	12	40001200039000	975.00
HF40-160/41	台	12	40001500040600	1015.00
HF40-200/41	台	12	40001300040600	1015.00
HF40-400/30	台	4	40001000064400	1610.00
HF40-400/31	台	4	40000100065900	1648.00
HF40-400/40	台	4	40002400071300	1783.00
HF40-400/41	台	4	40002500073100	1828.00
HF40-630/30	台	4	40001100097500	2438.00
HF40-630/31	台	4	40000200099100	2478.00
HF40-63/30II	台	8	40006200028600	715.00
HF40-80/30II	台	8	40006300028600	715.00
HF40-100/30II	台	8	40005000028600	715.00
HF40-125/30II	台	8	40005100028600	715.00
HF40-160/30II	台	8	40005200028600	715.00
HF40-200/30II	台	8	40005300028600	715.00
HF40-63/31II	台	8	40006400029900	748.00
HF40-80/31II	台	8	40006500029900	748.00
HF40-100/31II	台	8	40005600029900	748.00
HF40-125/31II	台	8	40005700029900	748.00
HF40-160/31II	台	8	40005800029900	748.00
HF40-200/31II	台	8	40005900029900	748.00
HF40-400/30II	台	4	40005400051400	1285.00
HF40-400/31II	台	4	40006000052800	1320.00
HF40-500/30II	台	4	40006600077900	1948.00
HF40-500/31II	台	4	40006700079400	1985.00
HF40-630/30II	台	4	40005500077900	1948.00
HF40-630/31II	台	4	40006100079400	1985.00

NH1系列隔离开关

型号规格	技术参数	单位	装箱数	产品编码	出厂价(元)
NH1-1000-200/3电动抽屉	AC220/230、AC380/400、DC110、DC220	台	1	10202501185500	29638.00
NH1-1000-200/3电动固定	AC220/230、AC380/400、DC110、DC220	台	1	10203500971800	24295.00
NH1-1000-200/4电动抽屉	AC220/230、AC380/400、DC110、DC220	台	1	10203001484500	37113.00
NH1-1000-200/4电动固定	AC220/230、AC380/400、DC110、DC220	台	1	10204001185500	29638.00
NH1-1000-400/3电动抽屉	AC220/230、AC380/400、DC110、DC220	台	1	10202601214800	30370.00
NH1-1000-400/3电动固定	AC220/230、AC380/400、DC110、DC220	台	1	10203600984000	24600.00
NH1-1000-400/4电动抽屉	AC220/230、AC380/400、DC110、DC220	台	1	10203101561400	39035.00
NH1-1000-400/4电动固定	AC220/230、AC380/400、DC110、DC220	台	1	10204101214800	30370.00
NH1-1000-630/3电动抽屉	AC220/230、AC380/400、DC110、DC220	台	1	10202701255000	31375.00
NH1-1000-630/3电动固定	AC220/230、AC380/400、DC110、DC220	台	1	10203701023100	25578.00
NH1-1000-630/4电动抽屉	AC220/230、AC380/400、DC110、DC220	台	1	10203201656600	41415.00
NH1-1000-630/4电动固定	AC220/230、AC380/400、DC110、DC220	台	1	10204201280700	32018.00
NH1-1000-800/3电动抽屉	AC220/230、AC380/400、DC110、DC220	台	1	10202801280700	32018.00
NH1-1000-800/3电动固定	AC220/230、AC380/400、DC110、DC220	台	1	10203801065800	26645.00
NH1-1000-800/4电动抽屉	AC220/230、AC380/400、DC110、DC220	台	1	10203301753100	43828.00



NH1系列隔离开关

型号规格	技术参数	单位	装箱数	产品编码	出厂价(元)
NH1-1000-800/4电动固定	AC220/230、AC380/400、DC110、DC220	台	1	10204301336900	33423.00
NH1-1000-1000/3电动抽屉	AC220/230、AC380/400、DC110、DC220	台	1	10202901319700	32993.00
NH1-1000-1000/3电动固定	AC220/230、AC380/400、DC110、DC220	台	1	10203901119500	27988.00
NH1-1000-1000/4电动抽屉	AC220/230、AC380/400、DC110、DC220	台	1	10203401861800	46545.00
NH1-1000-1000/4电动固定	AC220/230、AC380/400、DC110、DC220	台	1	10204401361300	34033.00
NH1-2000-630/3P电动固定隔离开关	AC220/230、AC380/400、DC110、DC220	台	1	10188601076800	26920.00
NH1-2000-630/4电动抽屉	AC220/230、AC380/400、DC110、DC220	台	1	10188701599300	39983.00
NH1-2000-630/4电动固定隔离开关	AC220/230、AC380/400、DC110、DC220	台	1	10202101339200	33480.00
NH1-2000-800/3电动抽屉式隔离开关	AC220/230、AC380/400、DC110、DC220	台	1	10045501242800	31070.00
NH1-2000-800A/3P电动固定隔离开关	AC220/230、AC380/400、DC110、DC220	台	1	10008601192700	29818.00
NH1-2000-800/3P手动抽屉式隔离开关	AC220/230、AC380/400、DC110、DC220	台	1	10199901137900	28448.00
NH1-2000-800/3手动固定隔离开关	AC220/230、AC380/400、DC110、DC220	台	1	10188800985200	24630.00
NH1-2000-800M/4电动抽屉式	AC220/230、AC380/400、DC110、DC220	台	1	10044901664000	41600.00
NH1-2000-1000M/4电动抽屉式	AC220/230、AC380/400、DC110、DC220	台	1	10045001731100	43278.00
NH1-2000-1000M/4电动固定	AC220/230、AC380/400、DC110、DC220	台	1	10190601443100	36078.00
NH1-2000-1250/3P电动固定式隔离开关	AC220/230、AC380/400、DC110、DC220	台	1	10200401305100	32628.00
NH1-2000-1250M/4电动抽屉式	AC220/230、AC380/400、DC110、DC220	台	1	10045101769000	44225.00
NH1-2000-1600A/3P电动固定隔离开关	AC220/230、AC380/400、DC110、DC220	台	1	10008501406400	35160.00
NH1-2000-1600M/3手动固定	AC220/230、AC380/400、DC110、DC220	台	1	10045201089000	27225.00
NH1-2000-1600/3P手动抽屉旋转隔离开关	AC220/230、AC380/400、DC110、DC220	台	1	10219301639600	40990.00
NH1-2000-1600/4电动固定	AC220/230、AC380/400、DC110、DC220	台	1	10188501534600	38365.00
NH1-2000-2000A/3P电动抽屉隔离开关	AC220/230、AC380/400、DC110、DC220	台	1	10055501404000	35100.00
NH1-2000-2000/3P电动固定	AC220/230、AC380/400、DC110、DC220	台	1	10192601535800	38395.00
NH1-2000-2000/4P手动固定式隔离开关	AC220/230、AC380/400、DC110、DC220	台	1	10201501511400	37785.00

型号规格	技术参数	单位	装箱数	产品编码	出厂价(元)
NH1-2000-2000A/4P电动抽屉隔离开关	AC220/230、AC380/400、DC110、DC220	台	1	10055802494200	62355.00
NH1-3200-2000/3电动抽屉式	AC220/230、AC380/400、DC110、DC220	台	1	10045302488000	62200.00
NH1-3200-2500A/3P电动抽屉隔离开关	AC220/230、AC380/400、DC110、DC220	台	1	10028502563700	64093.00
NH1-3200-2500/3电动固定	AC220/230、AC380/400、DC110、DC220	台	1	10189002009400	50235.00
NH1-3200-3200A/4P电动抽屉隔离开关	AC220/230、AC380/400、DC110、DC220	台	1	10055903423200	85580.00
NH1-3200-3200A/3P电动抽屉隔离开关	AC220/230、AC380/400、DC110、DC220	台	1	10055602414800	60370.00
NH1-3200-3200/3P电动固定式隔离开关	AC220/230、AC380/400、DC110、DC220	台	1	10199502088800	52220.00
NH1-3200-2000/3P手动抽屉式隔离开关	AC220/230、AC380/400、DC110、DC220	台	1	10188901773900	44348.00
NH1-3200-2000/3P手动固定式隔离开关	AC220/230、AC380/400、DC110、DC220	台	1	10197801501600	37540.00
NH1-3200-2500A/3P 手动抽屉式隔开关	AC220/230、AC380/400、DC110、DC220	台	1	10007301827600	45690.00
NH1-3200-3200/4P手动固定式隔离开关	AC220/230、AC380/400、DC110、DC220	台	1	10201602376900	59423.00
NH1-4000-4000A/3P电动抽屉隔离开关	AC220/230、AC380/400、DC110、DC220	台	1	10055705315500	132888.00
NH1-4000-4000/3P电动固定式隔离开关	AC220/230、AC380/400、DC110、DC220	台	1	10215003832100	95803.00
NH1-3200-2500/4P电动抽屉	AC220/230、AC380/400、DC110、DC220	台	1	10210602871400	71785.00
NH1-3200-2000/3P电动固定式	AC220/230、AC380/400、DC110、DC220	台	1	10212501576100	39403.00
NH1-2000-2000/4电动固定	AC220/230、AC380/400、DC110、DC220	台	1	10213301795900	44898.00
NH1-3200-3200/4 手动抽屉式	AC220/230、AC380/400、DC110、DC220	台	1	10223503146000	78650.00
NH1-4000-4000/4P手动抽屉式隔离开关	AC220/230、AC380/400、DC110、DC220	台	1	10201905385000	134625.00
NH1-4000-4000/3手动固定式隔离开关	AC220/230、AC380/400、DC110、DC220	台	1	10215303707600	92690.00
NH1-3200-3200/4 手动抽屉式	AC220/230、AC380/400、DC110、DC220	台	1	10223503146000	78650.00
NH1-3200-3200/3P手动固定式隔离开关	AC220/230、AC380/400、DC110、DC220	台	1	10212301532200	38305.00

NH1系列隔离开关



型号规格	技术参数	单位	装箱数	产品编码	出厂价(元)
NH1-3200-2500/3P手动固定式隔离开关	AC220/230、AC380/400、DC110、DC220	台	1	10215601501600	37540.00
NH1-2000-2000/3手动抽屉式隔离开关旋转母线	AC220/230、AC380/400、DC110、DC220	台	1	10209001677500	41938.00
NH1-2000-2000/3P手动固定式隔离开关	AC220/230、AC380/400、DC110、DC220	台	1	96225301202600	30065.00
NH1-2000-1250M/3P手动抽屉式隔离开关旋转	AC220/230、AC380/400、DC110、DC220	台	1	10212101639600	40990.00
NH1-1000-1000/3P手动抽屉式隔离开关	AC220/230、AC380/400、DC110、DC220	台	1	93730301249000	31225.00

HR3熔断器式隔离开关



型号规格	技术参数	单位	装箱数	产品编码	出厂价(元)
HR3-100/31	30A-100A	台	1	39510100075200	1880.00
HR3-100/32	30A-100A	台	2	39510200048000	1200.00
HR3-100/33	30A-100A	台	1	39510300051500	1288.00
HR3-100/34	30A-100A	台	2	39510400049500	1238.00
HR3-200/31	80A-200A	台	1	39510500086100	2153.00
HR3-200/32	80A-200A	台	2	39510600056700	1418.00
HR3-200/33	80A-200A	台	1	39510700061700	1543.00
HR3-200/34	80A-200A	台	2	39510800061700	1543.00
HR3-400/32	150A-400A	台	2	39511000076900	1923.00
HR3-400/33	150A-400A	台	1	39511100073000	1825.00
HR3-400/34	150A-400A	台	2	39511200074700	1868.00
HR3-600/32	350A-600A	台	2	39511400105700	2643.00
HR3-600/33	350A-600A	台	1	39511500109500	2738.00
HR3-600/34	350A-600A	台	2	39511600103200	2580.00
HR3-1000/32		台	1	39509500433000	10825.00
HR3-1000/34		台	1	39509700448500	11213.00
HR3BX-100/32	30A-100A	台	2	39501400068200	1705.00
HR3BX-200/32	80A-200A	台	2	39501500079600	1990.00
HR3BX-400/32	150A-400A	台	2	39501600100800	2520.00
HR3BX-600/32	350A-600A	台	2	39501700129500	3238.00
HR3BX-1000/32		台	1	26539400457000	11425.00
HR3BX-1000/32 800A		台	1	26539500457000	11425.00

HR5熔断器式隔离开关



型号规格	技术参数	单位	装箱数	产品编码	出厂价(元)
HR5-100/30	4A-160A	台	4	39706600033200	830.00
HR5-100/31	4A-160A	台	4	39706700037400	935.00
HR5-200/30	80A-250A	台	2	39706800054800	1370.00
HR5-200/31	80A-250A	台	2	39706900059000	1475.00
HR5-400/30	125A-400A	台	2	39707000072300	1808.00
HR5-400/31	125A-400A	台	2	39707100076600	1915.00
HR5-630/30	315A-600A	台	2	39707200091700	2293.00



HR5熔断器式隔离开关

型号规格	技术参数	单位	装箱数	产品编码	出厂价(元)
HR5-630/31	315A-600A	台	2	39707300095900	2398.00



HR6熔断器式隔离开关

型号规格	技术参数	单位	装箱数	产品编码	出厂价(元)
HR6-160/30	4A-160A	台	4	39607200023000	575.00
HR6-160/31	4A-160A	台	4	39607300025000	625.00
HR6-250/30	80A-250A	台	2	39607400047000	1175.00
HR6-250/31	80A-250A	台	2	39607500049200	1230.00
HR6-400/30	125A-400A	台	2	39607600074000	1850.00
HR6-400/31	125A-400A	台	2	39607700077000	1925.00
HR6-630/30	315A-600A	台	2	39607800086700	2168.00
HR6-630/31	315A-600A	台	2	39607900089200	2230.00
HR6-800/30 500A	500A、630A	台	1	10968600212600	5315.00
HR6-800/30	700A、750A、800A	台	1	10969000212600	5315.00
HR6-800/31 500A	500A、630A	台	1	10969100218900	5473.00
HR6-800/31	700A、750A、800A	台	1	10969500218900	5473.00
HR6-1000/30		台	1	29724800403900	10098.00
HR6-1000/31		台	1	29724900415900	10398.00
HR6-1000/30 800A		台	1	29725000403900	10098.00
HR6-1000/31 800A		台	1	29725100415900	10398.00
HR6-160/30 II	4A-160A	台	4	39606400022600	565.00
HR6-160/31 II		台	4	39606800025000	625.00
HR6-250/30 II	80A-250A	台	2	39606500045200	1130.00
HR6-250/31 II		台	2	39606900049700	1243.00
HR6-400/30 II	125A-400A	台	2	39606600075300	1883.00
HR6-400/31 II		台	2	39607000082900	2073.00
HR6-630/30 II	315A-600A	台	2	39606700082100	2053.00
HR6-630/31 II		台	2	39607100090400	2260.00
HR6-160/30 蓝色	4A-6A	台	8	37242000023000	575.00
	10A-80A	台	8	37242200022000	550.00
	100A-125A	台	8	37243200021500	538.00
HR6-250/30 蓝色	80A-160A	台	4	37243600047500	1188.00
	200A-224A	台	4	37243900046600	1165.00
HR6-400/30 蓝色	125A-250A	台	2	37244200079900	1998.00
	300A-355A	台	2	37244800076400	1910.00
HR6-630/30 蓝色	315A-355A	台	2	37245100083400	2085.00



HR6熔断器式隔离开关



型号规格	技术参数	单位	装箱数	产品编码	出厂价(元)
HR6-630/30 蓝色	400A-500A	台	2	37245300082400	2060.00
HR6-160/31 蓝色	4A-6A	台	8	37245700025300	633.00
	10A-80A	台	8	37245900024200	605.00
	100A-125A	台	8	37246900023800	595.00
HR6-250/31 蓝色	80A-160A	台	4	37247200052300	1308.00
	200A-224A	台	4	37247600051400	1285.00
HR6-400/31 蓝色	125A-250A	台	2	37247900087900	2198.00
	300A-355A	台	2	37248400084100	2103.00
HR6-630/31 蓝色	315A-355A	台	2	37248800091700	2293.00
	400A-500A	台	2	37249100090700	2268.00

NHRT40熔断器式隔离开关



型号规格 (技术参数)	单位	装箱数	产品编码	出厂价(元)
NHRT40-160/3L	台	8	40700000048300	1208.00
NHRT40-160/3	台	4	40701400053400	1335.00
NHRT40-160/3LN	台	4	40701500056500	1413.00
NHRT40-250/3L	台	2	40700100104800	2620.00
NHRT40-250/3	台	2	40701600104800	2620.00
NHRT40-250/3N	台	2	40702600112900	2823.00
NHRT40-250/3LN	台	2	40701700118800	2970.00
NHRT40-400/3L	台	2	40700200115300	2883.00
NHRT40-400/3	台	2	40701800115300	2883.00
NHRT40-400/3N	台	2	40702700121400	3035.00
NHRT40-400/3LN	台	2	40701900127300	3183.00
NHRT40-630/3L	台	2	40700300125700	3143.00
NHRT40-630/3	台	2	40702000125700	3143.00
NHRT40-630/3N	台	2	40702800151800	3795.00
NHRT40-630/3LN	台	2	40702100158500	3963.00
NHRT40-160/3B	台	4	40702200044600	1115.00
NHRT40-250/3B	台	2	40702300076600	1915.00
NHRT40-400/3B	台	2	40702400089900	2248.00
NHRT40-630/3B	台	2	40702500146700	3668.00

NHR17熔断器式隔离开关



型号规格	技术参数	单位	装箱数	产品编码	出厂价(元)
NHR17-32/2		台	32	40301000011800	295.00
NHR17-32/3		台	32	40301100016200	405.00
NHR17-32/4		台	24	40301200023700	593.00
NHR17-63/2		台	32	40301300011800	295.00
NHR17-63/3		台	32	40301400016200	405.00
NHR17-63/4		台	24	40301500023700	593.00
NHR17-100/30	4A-80A	台	8	40300500026500	663.00



NHR17熔断器式隔离开关

型号规格	技术参数	单位	装箱数	产品编码	出厂价(元)
NHR17-100/31		台	8	40300000028200	705.00
NHR17-160/30	4A-125A	台	8	40300600026500	663.00
NHR17-160/31		台	8	40300100028200	705.00
NHR17-250/30	125A-250A	台	4	40300700050100	1253.00
NHR17-250/31		台	4	40300200051400	1285.00
NHR17-400/30	80A-355A	台	2	40300800084200	2105.00
NHR17-400/31		台	2	40300300085800	2145.00
NHR17-630/30	315A-500A	台	2	40300900096800	2420.00
NHR17-630/31		台	2	40300400098300	2458.00
NHR17-800/30 500A	500A、630A	台	1	10969600227200	5680.00
NHR17-800/30	700A、750A、800A	台	1	10970000242500	6063.00
NHR17-800/31 500A	500A、630A	台	1	10970100229000	5725.00
NHR17-800/31	700A、750A、800A	台	1	10970500244400	6110.00
NHR17-1000/30		台	1	29725200436500	10913.00
NHR17-1000/31		台	1	29725300439800	10995.00
NHR17-1000/30 800A		台	1	29725400436500	10913.00
NHR17-1000/31 800A		台	1	29725500439800	10995.00



HR20系列户外熔断器式隔离开关

型号规格 (技术参数)	单位	装箱数	产品编码	出厂价(元)
HR20-200/3	组	1	41202100151100	3778.00
HR20-400/3	组	1	41202200151100	3778.00
HR20-500/3	组	1	41202300166800	4170.00
HR20-630/3	组	1	41202400166800	4170.00
HR20-800/3	组	1	41202500182900	4573.00
HR20-1000/3	组	1	41202600201300	5033.00



JDW2户外隔离开关

型号规格 (技术参数)	单位	装箱数	产品编码	出厂价(元)
JDW2-200	组	1	41200000124700	3118.00
JDW2-200/0.5W1	组	1	41200600147700	3693.00
JDW2-200/H	组	1	41200300163900	4098.00
JDW2-400	组	1	41200100128100	3203.00
JDW2-400/0.5W1	组	1	41200700154800	3870.00
JDW2-400/H	组	1	41200400167600	4190.00
JDW2-500	组	1	41201300134200	3355.00
JDW2-500/0.5W1	组	1	41200800154700	3868.00
JDW2-500/H	组	1	41201100173800	4345.00
JDW2-630	组	1	41200200143200	3580.00
JDW2-630/0.5R1	组	1	41201000158000	3950.00
JDW2-630/0.5W1	组	1	41200900154700	3868.00
JDW2-630/H	组	1	41200500183300	4583.00

JDW2户外隔离开关



型号规格 (技术参数)	单位	装箱数	产品编码	出厂价(元)
JDW2-800	组	1	41201400153800	3845.00
JDW2-800/H	组	1	41201200196800	4920.00
JDW2-1000	组	1	41202800203400	5085.00
JDW2-1000H	组	1	41202900225300	5633.00

NHR40隔离开关熔断器组



型号规格 (技术参数)	单位	装箱数	产品编码	出厂价(元)
NHR40-20/2	台	12	39906200046700	1168.00
NHR40-20/2C	台	12	39908500058300	1458.00
NHR40-20/3	台	12	39906500054500	1363.00
NHR40-20/3C	台	12	39908600068200	1705.00
NHR40-20/4	台	12	39906800062300	1558.00
NHR40-20/4C	台	12	39908700077900	1948.00
NHR40-32/2	台	12	39906300046700	1168.00
NHR40-32/2C	台	12	39909100058300	1458.00
NHR40-32/3	台	12	39906600054500	1363.00
NHR40-32/3C	台	12	39909200068200	1705.00
NHR40-32/4	台	12	39906900062300	1558.00
NHR40-32/4C	台	12	39909300077900	1948.00
NHR40-63/2	台	12	39906400046700	1168.00
NHR40-63/2C	台	12	39909700058300	1458.00
NHR40-63/3	台	12	39906700054500	1363.00
NHR40-63/3C	台	12	39909800068200	1705.00
NHR40-63/4	台	12	39907000062300	1558.00
NHR40-63/4C	台	12	39909900077900	1948.00
NHR40-160/2	台	4	39900000052600	1315.00
NHR40-160/3	台	4	39900400070000	1750.00
NHR40-160/4	台	4	39900800091100	2278.00
NHR40-250/2	台	2	39900100091100	2278.00
NHR40-250/2C	台	2	39908800113900	2848.00
NHR40-250/3	台	2	39900500108400	2710.00
NHR40-250/3C	台	2	39908900135700	3393.00
NHR40-250/4	台	1	39900900147200	3680.00
NHR40-250/4C	台	1	39909000183900	4598.00
NHR40-400/2	台	2	39900200122400	3060.00
NHR40-400/2C	台	2	39909400153200	3830.00
NHR40-400/3	台	2	39900600140200	3505.00
NHR40-400/3C	台	2	39909500175100	4378.00
NHR40-400/4	台	1	39901000192600	4815.00
NHR40-400/4C	台	1	39909600240600	6015.00
NHR40-630/2	台	1	39900300186600	4665.00



NHR40隔离开关熔断器组

型号规格 (技术参数)	单位	装箱数	产品编码	出厂价(元)
NHR40-630/2C	台	1	39910000233500	5838.00
NHR40-630/3	台	1	39900700256700	6418.00
NHR40-630/3C	台	1	39910100321000	8025.00
NHR40-630/4	台	1	39908000493800	12345.00
NHR40-630/4C	台	1	39910200617000	15425.00
NHR40-160/2W	台	4	39901100063000	1575.00
NHR40-160/3W	台	4	39901400080400	2010.00
NHR40-160/4W	台	4	39901800101800	2545.00
NHR40-250/2W	台	2	39901200101800	2545.00
NHR40-250/3W	台	2	39901500122400	3060.00
NHR40-250/4W	台	1	39910400160400	4010.00
NHR40-400/2W	台	2	39901300133100	3328.00
NHR40-400/3W	台	2	39901600167900	4198.00
NHR40-400/4W	台	1	39910500205900	5148.00
NHR40-630/3W	台	1	39901700280000	7000.00
NHR40-160/3W带铁壳	台	1	25334700106600	2665.00
NHR40-250/3W带铁壳	台	1	25334800170800	4270.00
NHR40-400/3W带铁壳	台	1	25334900242700	6068.00
NHR40-630/3W带铁壳	台	1	25335000384900	9623.00
NHR40-160/4W带铁壳	台	1	25335100128000	3200.00
NHR40-250/4W带铁壳	台	1	25335200209000	5225.00
NHR40-400/4W带铁壳	台	1	25335300280600	7015.00

HH15隔离开关

型号规格 (技术参数)	单位	装箱数	产品编码	出厂价(元)
QA 125A	台	4	39402300060400	1510.00
QA 160A	台	4	39402400060400	1510.00
QA 200A	台	4	39402500060600	1515.00
QA 400A	台	2	39402600104900	2623.00
QA 630A	只	2	39403200126500	3163.00
QA 1000A	台	1	39403300256700	6418.00
QA-125A/(3N、4P)	台	4	39402700087700	2193.00
QA-160/(3N、4P)	台	4	39402800091500	2288.00
QA-200A/(3N、4P)	台	4	39402900091500	2288.00
QA-400A/(3N、4P)	台	2	39403000139600	3490.00
QA-630A/(3N、4P)	只	2	39403400159400	3985.00
QA-1000A/3N	台	1	39403100343500	8588.00
QAS 125A	台	1	39408300217800	5445.00
QAS 160A	台	1	39408400218000	5450.00
QAS 200A	台	1	39408500218700	5468.00
QAS 400A	台	1	39408600326300	8158.00
QAS 630A	只	1	39409200387600	9690.00
QAS 1000A	台	1	39409300764400	19110.00
QAS-125/(3N、4P)	台	1	39408700282900	7073.00
QAS-160A/(3N、4P)	台	1	39408800282900	7073.00

HH15隔离开关

型号规格 (技术参数)	单位	装箱数	产品编码	出厂价(元)
QAS-200A/(3N、4P)	台	1	39408900284200	7105.00
QAS-400A/(3N、4P)	台	1	39409000397400	9935.00
QAS-630A/(3N、4P)	只	1	39409400450200	11255.00
QAS-1000A/3N	只	1	39409100785500	19638.00
QP 250A	台	4	39404500061600	1540.00
QP 400A	台	2	39403500106400	2660.00
QP 630A	台	2	39404600126300	3158.00
QP 1000A	台	2	39405800157000	3925.00
QP 1250A	台	1	39404700285300	7133.00
QP 1600A	台	1	39404800341700	8543.00
QP 2500A	台	1	39404900930600	23265.00
QP 3150A	台	1	39405001105200	27630.00
QP-250A/(3N、4P)	台	4	39405100090600	2265.00
QP-400/(3N、4P)	台	2	39403600138700	3468.00
QP-630A/(3N、4P)	台	2	39405200145000	3625.00
QP-1000A/(3N、4P)	台	2	39405300204000	5100.00
QP-1250A/3N	只	1	39405400358100	8953.00
QP-1600A/3N	台	1	39405500424200	10605.00
QP-2500A/3N	台	1	39405601101600	27540.00
QP-3150A/3N	只	1	39405701189400	29735.00
QPS 250A	台	1	39409700218700	5468.00
QPS-250A/(3N、4P)	台	1	39410300295200	7380.00
QPS-400A	台	1	39409500335100	8378.00
QPS 630A	台	1	39409800350300	8758.00

型号规格 (技术参数)	单位	装箱数	产品编码	出厂价(元)
QPS-400/(3N、4P)	台	1	39409600413100	10328.00
QPS-630A/(3N、4P)	台	1	39410400431800	10795.00
QPS 1000A	台	1	39411000449100	11228.00
QPS-1000A/(3N、4P)	台	1	39410500488800	12220.00
QPS 1250A	台	1	39409900736600	18415.00
QPS-1250A/3N	只	1	39410600812500	20313.00
QPS 1600A	台	1	39410000830000	20750.00
QPS-1600A/3N	台	1	39410700952200	23805.00
QPS 2500A	台	1	39410102226600	55665.00
QPS 3150A	台	1	39410202415600	60390.00
QPS-2500A/3N	只	1	39410802180300	54508.00
QPS-3150A/3N	只	1	39410902550000	63750.00
QSA 63A	台	4	39405900048300	1208.00
QSA 125A	台	4	39406000048300	1208.00
QSA 160A	台	2	39406100083500	2088.00
QSA 250A	台	2	39406200085700	2143.00
QSA 400A	台	2	39406300102100	2553.00
QSA 630A	台	1	39406400258400	6460.00
QSA-63A/(3N、4P)	台	4	39406500069700	1743.00
QSA-125A/(3N、4P)	台	4	39406600071800	1795.00
QSA-160A/(3N、4P)	台	2	39406700115200	2880.00
QSA-250A/(3N、4P)	台	2	39406800122100	3053.00



HH15隔离开关

型号规格（技术参数）	单位	装箱数	产品编码	出厂价(元)
QSA-400A/(3N、4P)	台	2	39406900138700	3468.00
QSA-630A/3N	台	1	39407000304900	7623.00
QSS 63A	台	1	39407100242200	6055.00
QSS 125A	台	1	39407200247300	6183.00
QSS 160A	台	1	39407300358100	8953.00
QSS 250A	台	1	39407400366100	9153.00
QSS 400A	台	1	39407500375500	9388.00
QSS 630A	台	1	39407600744100	18603.00
QSS-63A/(3N、4P)	台	1	39407700289200	7230.00
QSS-125A/(3N、4P)	台	1	39407800293600	7340.00
QSS-160A/(3N、4P)	台	1	39407900403400	10085.00
QSS-250A/(3N、4P)	台	1	39408000410900	10273.00
QSS-400A/(3N、4P)	只	1	39408100418100	10453.00
QSS-630A/3N	只	1	39408200784400	19610.00
HH15-630A/3QSA T带熔体	台	1	39424200279700	6993.00
HH15-630/4QSA	台	1	39422900327500	8188.00
HH15-630A/3QSA BT	台	1	25963400238600	5965.00
HH15-630A/3QSA BTJ	台	1	25963500245900	6148.00
HH15-800A/3QSA	台	1	39403700471200	11780.00
HH15-800A/4QSA	台	1	39404000492200	12305.00
HH15-1000/4QA	台	1	39423000350200	8755.00
HH15-1000A/3QSA	台	1	39403800471200	11780.00
HH15-1000A/4QSA	台	1	39404100492200	12305.00
HH15-1250/3QA	台	1	39404300439500	10988.00
HH15-1250/4QA	台	1	39404400503700	12593.00
HH15-1250/4QP	台	1	39423100352000	8800.00
HH15-1250A/3QSA	台	1	39403900546900	13673.00
HH15-1250A/4QSA	台	1	39404200595900	14898.00
HH15-1600/4QP	台	1	39423200400400	10010.00
HH15-2000/3(QSA)2000型	台	1	39424601284800	32120.00
HH15-1600/3(QSA)2000型	台	1	39424701219200	30480.00
HH15-1250/3(QSA)2000型	台	1	39424801153700	28843.00
HH15-2000/3N(QSA)2000型	台	1	39424901434900	35873.00
HH15-1600/3N(QSA)2000型	台	1	39425001362800	34070.00
HH15-1250/3N(QSA)2000型	台	1	39425101290600	32265.00

HH15D系列电动式隔离开关熔断器组

型号规格	技术参数	单位	装箱数	产品编码	出厂价(元)
HH15D-63、80、100、125、160、200/3	63、80、100、125、160、200-15D、	台	2	19082900190000	4750.00
HH15D-250、315、400、630/3	250、315、400、630-15D、	台	1	19083500418800	10470.00
HH15D-800、1000、1250/3	800、1000、1250-15D、	台	1	19083900868200	21705.00
HH15D-63、80、100、125、160、200/3T	63、80、100、125、160、200-15D、	台	2	19084200215500	5388.00
HH15D-250、315、400、630/3T	250、315、400、630-15D、	台	1	19084800454500	11363.00

HH15D系列电动式隔离开关熔断器组



型号规格	技术参数	单位	装箱数	产品编码	出厂价(元)
HH15D-800、1000、1250/3T	800、1000、1250-15D、	台	1	19085200882200	22055.00
HH15D-63、80、100、125、160、200/3V	63、80、100、125、160、200-15D、	台	2	19085500215500	5388.00
HH15D-250、315、400、630/3V	250、315、400、630-15D、	台	1	19086100454500	11363.00
HH15D-800、1000、1250/3V	800、1000、1250-15D、	台	1	19086500882200	22055.00

共补BAGB系列智能电容器



型号规格	技术参数	单位	装箱数	产品编码	出厂价(元)
BAGB 450-10(5+5)	第1组容量5kvar，第2组容量5kvar	台	3	88000000127100	2923.30
BAGB 450-15(5+10)	第1组容量5kvar，第2组容量10kvar	台	3	88000100133400	3068.20
BAGB 450-20(10+10)	第1组容量10kvar，第2组容量10kvar	台	3	88000200137000	3151.00
BAGB 450-25(10+15)	第1组容量10kvar，第2组容量15kvar	台	3	88000300143200	3293.60
BAGB 450-30(15+15)	第1组容量15kvar，第2组容量15kvar	台	3	88000400148300	3410.90
BAGB 450-30(10+20)	第1组容量10kvar，第2组容量20kvar	台	3	88000500148300	3410.90
BAGB 450-35(15+20)	第1组容量15kvar，第2组容量20kvar	台	3	88000600154500	3553.50
BAGB 450-40(20+20)	第1组容量20kvar，第2组容量20kvar	台	3	88000700158100	3636.30
BAGB 450-50(25+25)	第1组容量25kvar，第2组容量25kvar	台	3	88000800184300	4238.90
BAGB 450-55(25+30)	第1组容量25kvar，第2组容量30kvar	台	3	88000900190500	4381.50
BAGB 450-60(30+30)	第1组容量30kvar，第2组容量30kvar	台	3	88001000194100	4464.30

分补BAFB系列智能电容器



型号规格	技术参数	单位	装箱数	产品编码	出厂价(元)
BAFB 250-5	单台三相总容量5kvar	台	3	88100000125800	2893.40
BAFB 250-8	单台三相总容量8kvar	台	3	88100100133100	3061.30
BAFB 250-10	单台三相总容量10kvar	台	3	88100200138100	3176.30
BAFB 250-15	单台三相总容量15kvar	台	3	88100300150500	3461.50
BAFB 250-20	单台三相总容量20kvar	台	3	88100400162800	3744.40
BAFB 250-25	单台三相总容量25kvar	台	3	88100500188600	4337.80
BAFB 250-30	单台三相总容量30kvar	台	3	88100600201000	4623.00

双分补BAFB系列智能电容器



型号规格	技术参数	单位	装箱数	产品编码	出厂价(元)
BAFB 250-10(5+5)	双分补，第1组容量5kvar，第2组容量5kvar	台	3	30486700152900	3516.70
BAFB 250-20(10+10)	双分补，第1组容量10kvar，第2组容量10kvar	台	3	30486800165300	3801.90
BAFB 250-30(15+15)	双分补，第1组容量15kvar，第2组容量15kvar	台	3	30486900182500	4197.50
BAFB 250-30(10+20)	双分补，第1组容量10kvar，第2组容量20kvar	台	3	30487000182500	4197.50
BAFB 250-40(20+20)	双分补，第1组容量20kvar，第2组容量20kvar	台	3	30487100194800	4480.40



共补BAGB系列塑壳型智能电容器 (Icc≥15KA)

型号规格	技术参数	单位	装箱数	产品编码	出厂价(元)
BAGB 450-10(5+5)H	塑壳型, 第1组容量5kvar, 第2组容量5kvar	台	3	33095900138900	3194.70
BAGB 450-15(5+10)H	塑壳型, 第1组容量5kvar, 第2组容量10kvar	台	3	33096000146700	3374.10
BAGB 450-20(10+10)H	塑壳型, 第1组容量10kvar, 第2组容量10kvar	台	3	33096200150700	3466.10
BAGB 450-25(10+15)H	塑壳型, 第1组容量10kvar, 第2组容量15kvar	台	3	33096100161200	3707.60
BAGB 450-30(15+15)H	塑壳型, 第1组容量15kvar, 第2组容量15kvar	台	3	33096300167600	3854.80
BAGB 450-30(10+20)H	塑壳型, 第1组容量10kvar, 第2组容量20kvar	台	3	33096400175000	4025.00
BAGB 450-35(15+20)H	塑壳型, 第1组容量15kvar, 第2组容量20kvar	台	3	33096500180300	4146.90
BAGB 450-40(20+20)H	塑壳型, 第1组容量20kvar, 第2组容量20kvar	台	3	33096600183400	4218.20
BAGB 450-50(25+25)H	塑壳型, 第1组容量25kvar, 第2组容量25kvar	台	3	33096700202500	4657.50
BAGB 450-55(25+30)H	塑壳型, 第1组容量25kvar, 第2组容量30kvar	台	3	33096800210000	4830.00
BAGB 450-60(30+30)H	塑壳型, 第1组容量30kvar, 第2组容量30kvar	台	3	33096900214200	4926.60

分补BAFB系列塑壳型智能电容器 (Icc≥15KA)

型号规格	技术参数	单位	装箱数	产品编码	出厂价(元)
BAFB 250-5H	塑壳型, 单台三相总容量5kvar	台	3	33097000140700	3236.10
BAFB 250-10H	塑壳型, 单台三相总容量10kvar	台	3	33097100152300	3502.90
BAFB 250-15H	塑壳型, 单台三相总容量15kvar	台	3	33097200163800	3767.40
BAFB 250-20H	塑壳型, 单台三相总容量20kvar	台	3	33097300183800	4227.40
BAFB 250-25H	塑壳型, 单台三相总容量25kvar	台	3	33097400207400	4770.20
BAFB 250-30H	塑壳型, 单台三相总容量30kvar	台	3	33097500221000	5083.00

双分补BAFB系列塑壳型智能电容器 (Icc≥15KA)

型号规格	技术参数	单位	装箱数	产品编码	出厂价(元)
BAFB 250-10(5+5)H	塑壳型, 第1组容量5kvar, 第2组容量5kvar	台	3	33097600167600	3854.80
BAFB 250-15(5+10)H	塑壳型, 第1组容量5kvar, 第2组容量10kvar	台	3	33097700179600	4130.80
BAFB 250-20(10+10)H	塑壳型, 第1组容量10kvar, 第2组容量10kvar	台	3	33097800186900	4298.70
BAFB 250-25(10+15)H	塑壳型, 第1组容量10kvar, 第2组容量15kvar	台	3	33097900194300	4468.90
BAFB 250-30(15+15)H	塑壳型, 第1组容量15kvar, 第2组容量15kvar	台	3	33098000201600	4636.80
BAFB 250-30(10+20)H	塑壳型, 第1组容量10kvar, 第2组容量20kvar	台	3	33098100214200	4926.60
BAFB 250-40(20+20)H	塑壳型, 第1组容量20kvar, 第2组容量20kvar	台	3	33098200224700	5168.10

共补BAGB抗谐型智能电容器

型号规格	技术参数	单位	装箱数	产品编码	出厂价(元)
BAGB480-10/7	额定电压480V 额定容量10kvar 串联电抗率7%	台	2	17193500311300	7159.90
BAGB480-15/7	额定电压480V 额定容量15kvar 串联电抗率7%	台	2	17193600330000	7590.00
BAGB480-20/7	额定电压480V 额定容量20kvar 串联电抗率7%	台	2	17193700348700	8020.10
BAGB480-25/7	额定电压480V 额定容量25kvar 串联电抗率7%	台	2	17193800373600	8592.80
BAGB480-30/7	额定电压480V 额定容量30kvar 串联电抗率7%	台	2	17193900392300	9022.90
BAGB480-35/7	额定电压480V 额定容量35kvar 串联电抗率7%	台	2	17194000411000	9453.00

共补BAGB抗谐型智能电容器

型号规格	技术参数	单位	装箱数	产品编码	出厂价(元)
BAGB480-40/7	额定电压480V 额定容量40kvar 串联电抗率7%	台	2	17194100429700	9883.10
BAGB 480-50/7	额定电压480V 额定容量50kvar 串联电抗率7%	台	2	30470700535400	12314.20
BAGB525-10/14	额定电压525V 额定容量10kvar 串联电抗率14%	台	2	17193500311300	7159.90
BAGB525-15/14	额定电压525V 额定容量15kvar 串联电抗率14%	台	2	17193600330000	7590.00
BAGB525-20/14	额定电压525V 额定容量20kvar 串联电抗率14%	台	2	17193700348700	8020.10
BAGB525-25/14	额定电压525V 额定容量25kvar 串联电抗率14%	台	2	17193800373600	8592.80
BAGB525-30/14	额定电压525V 额定容量30kvar 串联电抗率14%	台	2	17193900392300	9022.90
BAGB525-35/14	额定电压525V 额定容量35kvar 串联电抗率14%	台	2	17194000411000	9453.00
BAGB525-40/14	额定电压525V 额定容量40kvar 串联电抗率14%	台	2	17194100429700	9883.10
BAGB525-50/14	额定电压525V 额定容量50kvar 串联电抗率14%	台	2	30470800572800	13174.40

分相补偿BAFB抗谐型智能电容器

型号规格	技术参数	单位	装箱数	产品编码	出厂价(元)
BAFB280-5/7	额定电压280V 额定容量5kvar 串联电抗率7%	台	2	17196600332900	7656.70
BAFB280-10/7	额定电压280V 额定容量10kvar 串联电抗率7%	台	2	17196700357500	8222.50
BAFB280-15/7	额定电压280V 额定容量15kvar 串联电抗率7%	台	2	17196800388400	8933.20
BAFB280-20/7	额定电压280V 额定容量20kvar 串联电抗率7%	台	2	17196900431600	9926.80
BAFB280-25/7	额定电压280V 额定容量25kvar 串联电抗率7%	台	2	17197000443800	10207.40
BAFB280-30/7	额定电压280V 额定容量30kvar 串联电抗率7%	台	2	17197100462300	10632.90
BAFB300-5/14	额定电压300V 额定容量5kvar 串联电抗率14%	台	2	17197200382200	8790.60
BAFB300-10/14	额定电压300V 额定容量10kvar 串联电抗率14%	台	2	17197300413100	9501.30
BAFB300-15/14	额定电压300V 额定容量15kvar 串联电抗率14%	台	2	17197400443800	10207.40
BAFB300-20/14	额定电压300V 额定容量20kvar 串联电抗率14%	台	2	17197500487000	11201.00
BAFB300-25/14	额定电压300V 额定容量25kvar 串联电抗率14%	台	2	17197600530100	12192.30
BAFB300-30/14	额定电压300V 额定容量30kvar 串联电抗率14%	台	2	17197700567100	13043.30

共补BAGB机箱型抗谐智能电容器

型号规格	技术参数	单位	装箱数	产品编码	出厂价(元)
BAGB480-10/7-B	额定电压480V 额定容量10kvar 串联电抗率7%	台	2	17197800332900	7656.70
BAGB480-15/7-B	额定电压480V 额定容量15kvar 串联电抗率7%	台	2	17195000330000	7590.00
BAGB480-20/7-B	额定电压480V 额定容量20kvar 串联电抗率7%	台	2	17195100348700	8020.10
BAGB480-25/7-B	额定电压480V 额定容量25kvar 串联电抗率7%	台	2	17195200373600	8592.80
BAGB480-30/7-B	额定电压480V 额定容量30kvar 串联电抗率7%	台	2	17195300392300	9022.90
BAGB480-35/7-B	额定电压480V 额定容量35kvar 串联电抗率7%	台	2	17195400411000	9453.00
BAGB480-40/7-B	额定电压480V 额定容量40kvar 串联电抗率7%	台	2	17195500429700	9883.10
BAGB480-50/7-B	额定电压480V 额定容量50kvar 串联电抗率7%	台	2	17195600535400	12314.20
BAGB525-10/14-B	额定电压525V 额定容量10kvar 串联电抗率14%	台	2	17195700323800	7447.40
BAGB525-15/14-B	额定电压525V 额定容量15kvar 串联电抗率14%	台	2	17195800361100	8305.30
BAGB525-20/14-B	额定电压525V 额定容量20kvar 串联电抗率14%	台	2	17195900386000	8878.00
BAGB525-25/14-B	额定电压525V 额定容量25kvar 串联电抗率14%	台	2	17196000417200	9595.60
BAGB525-30/14-B	额定电压525V 额定容量30kvar 串联电抗率14%	台	2	17196100454500	10453.50
BAGB525-35/14-B	额定电压525V 额定容量35kvar 串联电抗率14%	台	2	17196200485600	11168.80



共补BAGB机箱型抗谐智能电容器

型号规格	技术参数	单位	装箱数	产品编码	出厂价(元)
BAGB525-40/14-B	额定电压525V 额定容量40kvar 串联电抗率14%	台	2	17196300510500	11741.50
BAGB525-50/14-B	额定电压525V 额定容量50kvar 串联电抗率14%	台	2	17196400572800	13174.40

分相补偿BAFB机箱型抗谐智能电容器

型号规格	技术参数	单位	装箱数	产品编码	出厂价(元)
BAFB280-5/7-B	额定电压280V 额定容量5kvar 串联电抗率7%	台	2	17197800332900	7656.70
BAFB280-10/7-B	额定电压280V 额定容量10kvar 串联电抗率7%	台	2	17197900357500	8222.50
BAFB280-15/7-B	额定电压280V 额定容量15kvar 串联电抗率7%	台	2	17198000388400	8933.20
BAFB280-20/7-B	额定电压280V 额定容量20kvar 串联电抗率7%	台	2	17198100431600	9926.80
BAFB280-25/7-B	额定电压280V 额定容量25kvar 串联电抗率7%	台	2	17251500443800	10207.40
BAFB280-30/7-B	额定电压280V 额定容量30kvar 串联电抗率7%	台	2	17251600462300	10632.90
BAFB300-5/14-B	额定电压300V 额定容量5kvar 串联电抗率14%	台	2	17251700382200	8790.60
BAFB300-10/14-B	额定电压300V 额定容量10kvar 串联电抗率14%	台	2	17251800413100	9501.30
BAFB300-15/14-B	额定电压300V 额定容量15kvar 串联电抗率14%	台	2	17251900443800	10207.40
BAFB300-20/14-B	额定电压300V 额定容量20kvar 串联电抗率14%	台	2	17252000487000	11201.00
BAFB300-25/14-B	额定电压300V 额定容量25kvar 串联电抗率14%	台	2	17252100530100	12192.30
BAFB300-30/14-B	额定电压300V 额定容量30kvar 串联电抗率14%	台	2	17252200567100	13043.30

注：BAGB/BAFB智能电容器随机配置有网络连接线和二次CT等附件，特殊情况附件可免费提供。

NWC6 0.4系列干式低压并联电容器（经济型）

型号规格	技术参数	单位	装箱数	产品编码	出厂价(元)
NWC6 0.4-1-3T	干式、三相-3、经济型、圆柱形	台	40	25687700011800	271.40
NWC6 0.4-3-3T	干式、三相-3、经济型、圆柱形	台	40	25687800014000	322.00
NWC6 0.4-4-3T	干式、三相-3、经济型、圆柱形	台	40	25687900015200	349.60
NWC6 0.4-5-3T	干式、三相-3、经济型、圆柱形	台	40	25688000016100	370.30
NWC6 0.4-6-3T	干式、三相-3、经济型、圆柱形	台	20	25688100017100	393.30
NWC6 0.4-7.5-3T	干式、三相-3、经济型、圆柱形	台	20	25688200018500	425.50
NWC6 0.4-8-3T	干式、三相-3、经济型、圆柱形	台	20	25688300020600	473.80

NWC6 0.4系列干式低压并联电容器

型号规格	技术参数	单位	装箱数	产品编码	出厂价(元)
NWC6-0.4-5-3	干式、三相-3、圆柱形铝壳电容器	台	6	79900000023400	538.20
NWC6-0.4-7.5-3	干式、三相-3、圆柱形铝壳电容器	台	6	79900100026100	600.30
NWC6-0.4-10-3	干式、三相-3、圆柱形铝壳电容器	台	6	79900200031300	719.90
NWC6-0.4-15-3	干式、三相-3、圆柱形铝壳电容器	台	6	79900300040500	931.50
NWC6-0.4-16-3	干式、三相-3、圆柱形铝壳电容器	台	6	79902100044300	1018.90
NWC6-0.4-18-3	干式、三相-3、圆柱形铝壳电容器	台	6	79902200047100	1083.30
NWC6-0.4-20-3	干式、三相-3、圆柱形铝壳电容器	台	6	79900400048800	1122.40
NWC6-0.4-25-3	干式、三相-3、圆柱形铝壳电容器	台	6	79900500054800	1260.40
NWC6-0.4-30-3	干式、三相-3、圆柱形铝壳电容器	台	6	79900600063500	1460.50
NWC6-0.4-40-3	干式、三相-3、圆柱形铝壳电容器	台	6	10734100079000	1817.00

NWC6 0.45系列干式低压并联电容器（经济型）

型号规格	技术参数	单位	装箱数	产品编码	出厂价(元)
NWC6 0.45-1-3T	干式、三相-3、经济型、圆柱形	台	40	25688400011800	271.40
NWC6 0.45-3-3T	干式、三相-3、经济型、圆柱形	台	40	25688500014000	322.00
NWC6 0.45-4-3T	干式、三相-3、经济型、圆柱形	台	40	25688600015200	349.60
NWC6 0.45-5-3T	干式、三相-3、经济型、圆柱形	台	40	25688700016100	370.30
NWC6 0.45-6-3T	干式、三相-3、经济型、圆柱形	台	20	25688800017100	393.30
NWC6 0.45-7.5-3T	干式、三相-3、经济型、圆柱形	台	20	25688900018500	425.50
NWC6 0.45-8-3T	干式、三相-3、经济型、圆柱形	台	20	25689000020600	473.80

NWC6 0.45系列干式低压并联电容器

型号规格	技术参数	单位	装箱数	产品编码	出厂价(元)
NWC6-0.45-5-3	干式、三相-3、圆柱形铝壳电容器	台	6	79900700023400	538.20
NWC6-0.45-7.5-3	干式、三相-3、圆柱形铝壳电容器	台	6	79900800026100	600.30
NWC6-0.45-10-3	干式、三相-3、圆柱形铝壳电容器	台	6	79900900031300	719.90
NWC6-0.45-15-3	干式、三相-3、圆柱形铝壳电容器	台	6	79901000040500	931.50
NWC6-0.45-20-3	干式、三相-3、圆柱形铝壳电容器	台	6	79901100048800	1122.40
NWC6-0.45-25-3	干式、三相-3、圆柱形铝壳电容器	台	6	79901200054800	1260.40
NWC6-0.45-30-3	干式、三相-3、圆柱形铝壳电容器	台	6	79901300063500	1460.50
NWC6-0.45-40-3	干式、三相-3、圆柱形铝壳电容器	台	6	10734200079000	1817.00

NWC6 0.45系列分补电容器

型号规格	技术参数	单位	装箱数	产品编码	出厂价(元)
NWC6 0.45-5-3YN	干式、分补、三相四线、星形接法	台	6	25690200032900	756.70
NWC6 0.45-7.5-3YN	干式、分补、三相四线、星形接法	台	6	25690300043800	1007.40
NWC6 0.45-10-3YN	干式、分补、三相四线、星形接法	台	6	25690400055600	1278.80
NWC6 0.45-15-3YN	干式、分补、三相四线、星形接法	台	6	25690500072700	1672.10
NWC6 0.45-20-3YN	干式、分补、三相四线、星形接法	台	6	25690600092800	2134.40



NWC6 0.45系列分补电容器

型号规格	技术参数	单位	装箱数	产品编码	出厂价(元)
NWC6 0.45-25-3YN	干式、分补、三相四线、星形接法	台	6	25690700116100	2670.30
NWC6 0.45-30-3YN	干式、分补、三相四线、星形接法	台	6	25690800132800	3054.40

NWC6 0.48系列干式低压并联电容器

型号规格	技术参数	单位	装箱数	产品编码	出厂价(元)
NWC6 0.48-5-3	干式、三相-3、圆柱形铝壳电容器	台	6	25689400023400	538.20
NWC6 0.48-7.5-3	干式、三相-3、圆柱形铝壳电容器	台	6	25689500026100	600.30
NWC6 0.48-10-3	干式、三相-3、圆柱形铝壳电容器	台	6	25689600031300	719.90
NWC6 0.48-15-3	干式、三相-3、圆柱形铝壳电容器	台	6	25689700040500	931.50
NWC6 0.48-20-3	干式、三相-3、圆柱形铝壳电容器	台	6	25689800048800	1122.40
NWC6 0.48-25-3	干式、三相-3、圆柱形铝壳电容器	台	6	25689900054800	1260.40
NWC6 0.48-30-3	干式、三相-3、圆柱形铝壳电容器	台	6	25690000063500	1460.50
NWC6 0.48-40-3	干式、三相-3、圆柱形铝壳电容器	台	6	25690100079000	1817.00

NWC6 0.525系列干式低压并联电容器

型号规格	技术参数	单位	装箱数	产品编码	出厂价(元)
NWC6 0.525-6-3T	干式、三相-3、经济型、圆柱形	台	20	25689100017100	393.30
NWC6 0.525-7.5-3T	干式、三相-3、经济型、圆柱形	台	20	25689200018500	425.50
NWC6 0.525-8-3T	干式、三相-3、经济型、圆柱形	台	20	25689300020600	473.80
NWC6-0.525-5-3	干式、三相-3、圆柱形铝壳电容器	台	6	79901400025300	581.90
NWC6-0.525-7.5-3	干式、三相-3、圆柱形铝壳电容器	台	6	79901500028200	648.60
NWC6-0.525-10-3	干式、三相-3、圆柱形铝壳电容器	台	6	79901600034000	782.00
NWC6-0.525-15-3	干式、三相-3、圆柱形铝壳电容器	台	6	79901700044000	1012.00
NWC6-0.525-20-3	干式、三相-3、圆柱形铝壳电容器	台	6	79901800052700	1212.10
NWC6-0.525-25-3	干式、三相-3、圆柱形铝壳电容器	台	6	79901900059100	1359.30
NWC6-0.525-30-3	干式、三相-3、圆柱形铝壳电容器	台	6	79902000068800	1582.40
NWC6-0.525-40-3	干式、三相-3、圆柱形铝壳电容器	台	6	10734300083100	1911.30

注：NWC5、NWC6可订制额定电压为0.4kV、0.45kV、0.525kV，额定容量最大为40kvar的产品,如NWC5 0.45-40-3。

BZMJ0.23系列自愈式低压并联电容器

型号规格	技术参数	单位	装箱数	产品编码	出厂价(元)
BZMJ 0.23-1-1、3	单相-1、三相-3	台	8	51611300014300	328.90
BZMJ 0.23-2-1、3	单相-1、三相-3	台	8	51611400017400	400.20
BZMJ 0.23-3-1、3	单相-1、三相-3	台	8	51611600022100	508.30
BZMJ 0.23-5-1、3	单相-1、三相-3	台	8	51611900027500	632.50
BZMJ 0.23-6-1、3	单相-1、三相-3	台	8	51612100033700	775.10
BZMJ 0.23-7.5-1、3	单相-1、三相-3	台	8	51610200042600	979.80
BZMJ 0.23-8-1、3	单相-1、三相-3	台	8	51610400045300	1041.90
BZMJ 0.23-10-1、3	单相-1、三相-3	台	6	51610600053700	1235.10
BZMJ 0.23-12-1、3	单相-1、三相-3	台	6	51610800062400	1435.20
BZMJ 0.23-14-1、3	单相-1、三相-3	台	6	51611000071400	1642.20
BZMJ 0.23-15-1、3	单相-1、三相-3	台	6	51611100073300	1685.90
BZMJ 0.23-20-1、3	单相-1、三相-3	台	4	51640300095900	2205.70

注：可特殊订做BZMJ0.23-25-1、3,BZMJ0.23-30-1、3;以及额定电压为0.25kV、0.28kV的产品。

BZMJ0.4系列自愈式低压并联电容器

型号规格	技术参数	单位	装箱数	产品编码	出厂价(元)
BZMJ 0.4-1-3、1	单相-1、三相-3	台	8	51612500012300	282.90
BZMJ 0.4-2-3、1	单相-1、三相-3	台	8	51612700013200	303.60
BZMJ 0.4-3-3、1	单相-1、三相-3	台	8	51612900014300	328.90
BZMJ 0.4-4-3、1	单相-1、三相-3	台	8	51613100015300	351.90
BZMJ 0.4-5-3、1	单相-1、三相-3	台	8	51613400015700	361.10
BZMJ 0.4-6-3、1	单相-1、三相-3	台	8	51613600017400	400.20
BZMJ 0.4-7.5-3、1	单相-1、三相-3	台	8	51613800019200	441.60
BZMJ 0.4-8-3、1	单相-1、三相-3	台	8	51614000020800	478.40
BZMJ 0.4-10-3、1	单相-1、三相-3	台	8	51614200023200	533.60
BZMJ 0.4-12-3、1	单相-1、三相-3	台	8	51614400026000	598.00
BZMJ 0.4-14-3、1	单相-1、三相-3	台	8	51614600028700	660.10
BZMJ 0.4-15-3、1	单相-1、三相-3	台	8	51614800029200	671.60
BZMJ 0.4-16-3、1	单相-1、三相-3	台	8	51615000031500	724.50
BZMJ 0.4-18-3、1	单相-1、三相-3	台	8	51615200036200	832.60
BZMJ 0.4-20-3、1	单相-1、三相-3	台	8	51605700038300	880.90
BZMJ 0.4-22-3、1	单相-1、三相-3	台	6	51615400044700	1028.10
BZMJ 0.4-24-3、1	单相-1、三相-3	台	6	51615700047800	1099.40
BZMJ 0.4-25-3、1	单相-1、三相-3	台	6	51615900048800	1122.40
BZMJ 0.4-30-3、1	单相-1、三相-3	台	6	51616200057600	1324.80
BZMJ 0.4-32-3、1	单相-1、三相-3	台	6	51601300065400	1504.20
BZMJ 0.4-35-3、1	单相-1、三相-3	台	4	51601600070200	1614.60
BZMJ 0.4-40-3、1	单相-1、三相-3	台	4	51600100076700	1764.10
BZMJ 0.4-45-3、1	单相-1、三相-3	台	4	51606900090400	2079.20
BZMJ 0.4-50-3、1	单相-1、三相-3	台	4	51600200096000	2208.00
BZMJ 0.4-60-3、1	单相-1、三相-3	台	4	51600400118300	2720.90
BZMJ 0.4-5-3YN	分相补偿、线电压0.4、相电压0.23	台	6	51604200026900	618.70
BZMJ 0.4-7.5-3YN	分相补偿、线电压0.4、相电压0.23	台	6	51640000040700	936.10
BZMJ 0.4-8-3YN	分相补偿、线电压0.4、相电压0.23	台	6	51609400043300	995.90
BZMJ 0.4-10-3YN	分相补偿、线电压0.4、相电压0.23	台	6	51604300052300	1202.90



BZMJ0.4系列自愈式低压并联电容器

型号规格	技术参数	单位	装箱数	产品编码	出厂价(元)
BZMJ 0.4-15-3YN	分相补偿、线电压0.4、相电压0.23	台	6	51604500073300	1685.90
BZMJ 0.4-18-3YN	分相补偿、线电压0.4、相电压0.23	台	4	51604600087700	2017.10
BZMJ 0.4-20-3YN	分相补偿、线电压0.4、相电压0.23	台	6	51604700095900	2205.70
BZMJ 0.4-25-3YN	分相补偿、线电压0.4、相电压0.23	台	4	51637900122200	2810.60
BZMJ 0.4-30-3YN	分相补偿、线电压0.4、相电压0.23	台	4	51606800143900	3309.70

BZMJ0.45系列自愈式低压并联电容器

型号规格	技术参数	单位	装箱数	产品编码	出厂价(元)
BZMJ 0.45-2-3、1	单相-1、三相-3	台	8	51616700013200	303.60
BZMJ 0.45-3-3、1	单相-1、三相-3	台	8	51616900014300	328.90
BZMJ 0.45-4-3、1	单相-1、三相-3	台	8	51617000015300	351.90
BZMJ 0.45-5-3、1	单相-1、三相-3	台	8	51617200015700	361.10
BZMJ 0.45-6-3、1	单相-1、三相-3	台	8	51617300017400	400.20
BZMJ 0.45-7.5-3、1	单相-1、三相-3	台	8	51617400019200	441.60
BZMJ 0.45-8-3、1	单相-1、三相-3	台	8	51617500020800	478.40
BZMJ 0.45-10-3、1	单相-1、三相-3	台	8	51617700023200	533.60
BZMJ 0.45-12-3、1	单相-1、三相-3	台	8	51617900026000	598.00
BZMJ 0.45-14-3、1	单相-1、三相-3	台	8	51618000028700	660.10
BZMJ 0.45-15-3、1	单相-1、三相-3	台	8	51618200029200	671.60
BZMJ 0.45-16-3、1	单相-1、三相-3	台	8	51618400031500	724.50
BZMJ 0.45-18-3、1	单相-1、三相-3	台	8	51618600036200	832.60
BZMJ 0.45-20-3、1	单相-1、三相-3	台	8	51605900038300	880.90
BZMJ 0.45-22-3、1	单相-1、三相-3	台	6	51618700044700	1028.10
BZMJ 0.45-24-3、1	单相-1、三相-3	台	6	51618800047800	1099.40
BZMJ 0.45-25-3、1	单相-1、三相-3	台	6	51619000048800	1122.40
BZMJ 0.45-28-3、1	单相-1、三相-3	台	6	51601900057400	1320.20
BZMJ 0.45-30-3、1	单相-1、三相-3	台	6	51619100057600	1324.80
BZMJ 0.45-32-3、1	单相-1、三相-3	台	6	51603600065400	1504.20
BZMJ 0.45-35-3、1	单相-1、三相-3	台	4	51601500070200	1614.60
BZMJ 0.45-40-3、1	单相-1、三相-3	台	4	51600500076700	1764.10
BZMJ 0.45-45-3、1	单相-1、三相-3	台	4	51605300090400	2079.20
BZMJ 0.45-50-3、1	单相-1、三相-3	台	4	51600700096000	2208.00
BZMJ 0.45-60-3、1	单相-1、三相-3	台	4	51600800118300	2720.90
BZMJ 0.45-5-3YN	分相补偿、线电压0.45、相电压0.25	台	6	51609600026200	602.60
BZMJ 0.45-7.5-3YN	分相补偿、线电压0.45、相电压0.25	台	6	51609800038000	874.00
BZMJ 0.45-10-3YN	分相补偿、线电压0.45、相电压0.25	台	6	51609900048800	1122.40
BZMJ 0.45-12-3YN	分相补偿、线电压0.45、相电压0.25	台	6	51610000056500	1299.50
BZMJ 0.45-15-3YN	分相补偿、线电压0.45、相电压0.25	台	6	51607100068000	1564.00
BZMJ 0.45-20-3YN	分相补偿、线电压0.45、相电压0.25	台	6	51608700089100	2049.30
BZMJ 0.45-25-3YN	分相补偿、线电压0.45、相电压0.25	台	4	51610100113200	2603.60
BZMJ 0.45-30-3YN	分相补偿、线电压0.45、相电压0.25	台	4	51608100133500	3070.50

BZMJ0.48系列自愈式低压并联电容器

型号规格	技术参数	单位	装箱数	产品编码	出厂价(元)
BZMJ 0.48-5-3	单相-1、三相-3	台	8	51641800015700	361.10
BZMJ 0.48-10-3	单相-1、三相-3	台	8	51641900023300	535.90
BZMJ 0.48-15-3	单相-1、三相-3	台	8	51640100029200	671.60
BZMJ 0.48-20-3	单相-1、三相-3	台	8	51639600038300	880.90
BZMJ 0.48-25-3	单相-1、三相-3	台	6	51639700048800	1122.40
BZMJ 0.48-30-3	单相-1、三相-3	台	6	51639800057600	1324.80
BZMJ 0.48-40-3	单相-1、三相-3	台	4	51640200076700	1764.10
BZMJ 0.48-5-3YN	分相补偿、线电压0.48、相电压0.28	台	8	51642000026200	602.60
BZMJ 0.48-10-3YN	分相补偿、线电压0.48、相电压0.28	台	8	51642100048800	1122.40
BZMJ 0.48-15-3YN	分相补偿、线电压0.48、相电压0.28	台	8	51642200068000	1564.00
BZMJ 0.48-20-3YN	分相补偿、线电压0.48、相电压0.28	台	6	51642300089100	2049.30
BZMJ 0.48-25-3YN	分相补偿、线电压0.48、相电压0.28	台	6	51642400113200	2603.60
BZMJ 0.48-30-3YN	分相补偿、线电压0.48、相电压0.28	台	6	51642500133500	3070.50
BZMJ 0.48-40-3YN	分相补偿、线电压0.48、相电压0.28	台	4	51642600181300	4169.90

BZMJ0.525系列自愈式低压并联电容器

型号规格	技术参数	单位	装箱数	产品编码	出厂价(元)
BZMJ 0.525-3-3、1	单相-1、三相-3	台	8	51619400015400	354.20
BZMJ 0.525-5-3、1	单相-1、三相-3	台	8	51619500017500	402.50
BZMJ 0.525-6-3、1	单相-1、三相-3	台	8	51619600020100	462.30
BZMJ 0.525-7.5-3、1	单相-1、三相-3	台	8	51619700021500	494.50
BZMJ 0.525-8-3、1	单相-1、三相-3	台	8	51619800022400	515.20
BZMJ 0.525-10-3、1	单相-1、三相-3	台	8	51620000027000	621.00
BZMJ 0.525-12-3、1	单相-1、三相-3	台	8	51620200028600	657.80
BZMJ 0.525-14-3、1	单相-1、三相-3	台	8	51620400032100	738.30
BZMJ 0.525-15-3、1	单相-1、三相-3	台	8	51620600032700	752.10
BZMJ 0.525-16-3、1	单相-1、三相-3	台	8	51620800034700	798.10
BZMJ 0.525-18-3、1	单相-1、三相-3	台	8	51621000040300	926.90
BZMJ 0.525-20-3、1	单相-1、三相-3	台	8	51606300043000	989.00
BZMJ 0.525-25-3、1	单相-1、三相-3	台	6	51621200055100	1267.30
BZMJ 0.525-30-3、1	单相-1、三相-3	台	6	51621400064200	1476.60
BZMJ 0.525-35-3、1	单相-1、三相-3	台	4	51603900078600	1807.80
BZMJ 0.525-40-3、1	单相-1、三相-3	台	4	51602400083700	1925.10
BZMJ 0.525-45-3、1	单相-1、三相-3	台	4	51605400098300	2260.90
BZMJ 0.525-50-3、1	单相-1、三相-3	台	4	51601800104500	2403.50
BZMJ 0.525-60-3、1	单相-1、三相-3	台	4	51605500129100	2969.30

BZMJ0.69系列自愈式低压并联电容器

型号规格	技术参数	单位	装箱数	产品编码	出厂价(元)
BZMJ 0.69-3-3	单相-1、三相-3	台	8	51621600015400	354.20
BZMJ 0.69-5-1	单相-1、三相-3	台	8	51621900022800	524.40
BZMJ 0.69-5-3	单相-1、三相-3	台	8	51622000017500	402.50



BZMJ0.69系列自愈式低压并联电容器

型号规格	技术参数	单位	装箱数	产品编码	出厂价(元)
BZMJ 0.69-7.5-3	单相-1、三相-3	台	8	51622200021500	494.50
BZMJ 0.69-8-3	单相-1、三相-3	台	8	51622300022400	515.20
BZMJ 0.69-10-1	单相-1、三相-3	台	8	51622400035100	807.30
BZMJ 0.69-10-3	单相-1、三相-3	台	8	51622500027000	621.00
BZMJ 0.69-12-3	单相-1、三相-3	台	8	51622600028600	657.80
BZMJ 0.69-14-3	单相-1、三相-3	台	8	51622700032100	738.30
BZMJ 0.69-15-3	单相-1、三相-3	台	8	51622800032700	752.10
BZMJ 0.69-16-3	单相-1、三相-3	台	8	51622900034700	798.10
BZMJ 0.69-18-3	单相-1、三相-3	台	8	51623000040300	926.90
BZMJ 0.69-20-1	单相-1、三相-3	台	6	51606600055700	1281.10
BZMJ 0.69-20-3	单相-1、三相-3	台	8	51606500043000	989.00
BZMJ 0.69-25-3	单相-1、三相-3	台	6	51623200055100	1267.30
BZMJ 0.69-30-3	单相-1、三相-3	台	6	51623300064200	1476.60
BZMJ 0.69-40-3	单相-1、三相-3	台	4	51604900083700	1925.10
BZMJ 0.69-50-3	单相-1、三相-3	台	4	51605000104500	2403.50
BZMJ 0.69-60-3	单相-1、三相-3	台	4	51605100129100	2969.30

BZMJ0.75系列自愈式低压并联电容器

型号规格	技术参数	单位	装箱数	产品编码	出厂价(元)
BZMJ 0.75-6-3	单相-1、三相-3	台	8	51608900020100	462.30
BZMJ 0.75-10-3	单相-1、三相-3	台	8	51609000027000	621.00
BZMJ 0.75-20-3	单相-1、三相-3	台	8	51609100043000	989.00
BZMJ 0.75-30-3	单相-1、三相-3	台	6	51609200064200	1476.60
BZMJ 0.75-40-3	单相-1、三相-3	台	4	51608300083700	1925.10
BZMJ 0.75-50-1	单相-1、三相-3	台	4	51603100117200	2695.60

BZMJ1.14系列自愈式低压并联电容器

型号规格	技术参数	单位	装箱数	产品编码	出厂价(元)
BZMJ 1.14-5-3	三相-3	台	8	51625700022500	517.50
BZMJ 1.14-6-3	三相-3	台	8	51625800024300	558.90
BZMJ 1.14-8-3	三相-3	台	8	51601400032100	738.30
BZMJ 1.14-10-3	三相-3	台	8	51625900036300	834.90
BZMJ 1.14-12-3	三相-3	台	8	51626000043700	1005.10
BZMJ 1.14-13-3	三相-3	台	8	51603200046100	1060.30
BZMJ 1.14-15-3	三相-3	台	6	51626100048400	1113.20
BZMJ 1.14-16-3	三相-3	台	6	51625500050100	1152.30
BZMJ 1.14-20-3	三相-3	台	6	51605600058400	1343.20

注：1、BZMJ0.4、0.415、0.45、0.48同一容量规格价格相同。
2、BZMJ0.69、0.75、1.14同一容量规格单相产品为三相产品价格的1.3倍。额定电压1.14kV最大可制造容量为40kvar，如BZMJ1.14-40-3
3、对于自愈式低压并联电容器产品，可根据用户的要求内置限流电抗器，用户订货时，只需在产品型号后加“2”即可，如BZMJ20.4-16-3，价格需提高10%。

BKMJ0.4系列干式低压并联电容器

型号规格	技术参数	单位	装箱数	产品编码	出厂价(元)
BKMJ 0.4-3-3	单相-1、三相-3	台	8	93300000014300	328.90
BKMJ 0.4-5-3	单相-1、三相-3	台	8	93300100016300	374.90
BKMJ 0.4-7.5-3	单相-1、三相-3	台	8	93300200019800	455.40
BKMJ 0.4-8-3	单相-1、三相-3	台	8	93300300021100	485.30
BKMJ 0.4-10-3	单相-1、三相-3	台	8	93300400024000	552.00
BKMJ 0.4-12-3	单相-1、三相-3	台	8	93300500026900	618.70
BKMJ 0.4-15-3	单相-1、三相-3	台	8	93300600030500	701.50
BKMJ 0.4-16-3	单相-1、三相-3	台	8	93300700033500	770.50
BKMJ 0.4-20-3	单相-1、三相-3	台	8	93300800039700	913.10
BKMJ 0.4-24-3	单相-1、三相-3	台	6	93300900049600	1140.80
BKMJ 0.4-25-3	单相-1、三相-3	台	6	93301000048500	1115.50
BKMJ 0.4-30-3	单相-1、三相-3	台	6	93301100057200	1315.60
BKMJ 0.4-35-3	单相-1、三相-3	台	4	93301200069600	1600.80
BKMJ 0.4-40-3	单相-1、三相-3	台	4	93301300074600	1715.80
BKMJ 0.4-45-3	单相-1、三相-3	台	4	93301400089500	2058.50
BKMJ 0.4-50-3	单相-1、三相-3	台	4	93301500095100	2187.30
BKMJ 0.4-60-3	单相-1、三相-3	台	4	93301600119100	2739.30
BKMJ 0.4-5-3YN	分相补偿、线电压0.4、相电压0.23	台	6	93301700026800	616.40
BKMJ 0.4-7.5-3YN	分相补偿、线电压0.4、相电压0.23	台	6	93301800040300	926.90
BKMJ 0.4-10-3YN	分相补偿、线电压0.4、相电压0.23	台	6	93301900051900	1193.70
BKMJ 0.4-15-3YN	分相补偿、线电压0.4、相电压0.23	台	6	93302000072500	1667.50
BKMJ 0.4-20-3YN	分相补偿、线电压0.4、相电压0.23	台	6	93302100096800	2226.40
BKMJ 0.4-25-3YN	分相补偿、线电压0.4、相电压0.23	台	4	93302200121000	2783.00
BKMJ 0.4-30-3YN	分相补偿、线电压0.4、相电压0.23	台	4	93302300142400	3275.20

BKMJ0.45系列干式低压并联电容器

型号规格	技术参数	单位	装箱数	产品编码	出厂价(元)
BKMJ 0.45-3-3	单相-1、三相-3	台	8	93302400014300	328.90
BKMJ 0.45-5-3	单相-1、三相-3	台	8	93302500016300	374.90
BKMJ 0.45-7.5-3	单相-1、三相-3	台	8	93302600019800	455.40
BKMJ 0.45-8-3	单相-1、三相-3	台	8	93302700021100	485.30
BKMJ 0.45-10-3	单相-1、三相-3	台	8	93302800024000	552.00
BKMJ 0.45-12-3	单相-1、三相-3	台	8	93302900026900	618.70
BKMJ 0.45-15-3	单相-1、三相-3	台	8	93303000030500	701.50
BKMJ 0.45-16-3	单相-1、三相-3	台	8	93303100033500	770.50
BKMJ 0.45-20-3	单相-1、三相-3	台	8	93303200039700	913.10
BKMJ 0.45-24-3	单相-1、三相-3	台	6	93303300049600	1140.80
BKMJ 0.45-25-3	单相-1、三相-3	台	6	93303400048500	1115.50
BKMJ 0.45-30-3	单相-1、三相-3	台	6	93303500057200	1315.60
BKMJ 0.45-35-3	单相-1、三相-3	台	4	93303600069600	1600.80
BKMJ 0.45-40-3	单相-1、三相-3	台	4	93303700074600	1715.80
BKMJ 0.45-45-3	单相-1、三相-3	台	4	93303800089500	2058.50
BKMJ 0.45-50-3	单相-1、三相-3	台	4	93303900095100	2187.30
BKMJ 0.45-60-3	单相-1、三相-3	台	4	93304000119100	2739.30
BKMJ 0.45-5-3YN	分相补偿、线电压0.45、相电压0.25	台	6	93304100025900	595.70



BKMJ0.45系列干式低压并联电容器

型号规格	技术参数	单位	装箱数	产品编码	出厂价(元)
BKMJ 0.45-7.5-3YN	分相补偿、线电压0.45、相电压0.25	台	6	93304200037700	867.10
BKMJ 0.45-10-3YN	分相补偿、线电压0.45、相电压0.25	台	6	93304300048500	1115.50
BKMJ 0.45-15-3YN	分相补偿、线电压0.45、相电压0.25	台	6	93304400067500	1552.50
BKMJ 0.45-20-3YN	分相补偿、线电压0.45、相电压0.25	台	6	93304500089800	2065.40
BKMJ 0.45-25-3YN	分相补偿、线电压0.45、相电压0.25	台	4	93304600112300	2582.90
BKMJ 0.45-30-3YN	分相补偿、线电压0.45、相电压0.25	台	4	93304700132100	3038.30

BKMJ0.48系列干式低压并联电容器

型号规格	技术参数	单位	装箱数	产品编码	出厂价(元)
BKMJ 0.48-10-3	单相-1、三相-3	台	8	30480600024000	552.00
BKMJ 0.48-15-3	单相-1、三相-3	台	8	30480700030500	701.50
BKMJ 0.48-20-3	单相-1、三相-3	台	8	30480800039700	913.10
BKMJ 0.48-25-3	单相-1、三相-3	台	6	30480900048500	1115.50
BKMJ 0.48-30-3	单相-1、三相-3	台	6	30481000057200	1315.60
BKMJ 0.48-40-3	单相-1、三相-3	台	4	30481100074600	1715.80
BKMJ 0.48-50-3	单相-1、三相-3	台	4	30481200095100	2187.30
BKMJ 0.48-60-3	单相-1、三相-3	台	4	30481300119100	2739.30

BKMJ0.525系列干式低压并联电容器

型号规格	技术参数	单位	装箱数	产品编码	出厂价(元)
BKMJ 0.525-3-3	单相-1、三相-3	台	8	93304800015700	361.10
BKMJ 0.525-5-3	单相-1、三相-3	台	8	93304900018200	418.60
BKMJ 0.525-7.5-3	单相-1、三相-3	台	8	93305000021900	503.70
BKMJ 0.525-8-3	单相-1、三相-3	台	8	93305100022800	524.40
BKMJ 0.525-10-3	单相-1、三相-3	台	8	93305200027300	627.90
BKMJ 0.525-12-3	单相-1、三相-3	台	8	93305300029700	683.10
BKMJ 0.525-15-3	单相-1、三相-3	台	8	93305400034400	791.20
BKMJ 0.525-16-3	单相-1、三相-3	台	8	93305500037100	853.30
BKMJ 0.525-20-3	单相-1、三相-3	台	6	93305600044400	1021.20
BKMJ 0.525-24-3	单相-1、三相-3	台	6	93305700056300	1294.90
BKMJ 0.525-25-3	单相-1、三相-3	台	6	93305800055900	1285.70
BKMJ 0.525-30-3	单相-1、三相-3	台	6	93305900065600	1508.80
BKMJ 0.525-35-3	单相-1、三相-3	台	4	93306000080000	1840.00
BKMJ 0.525-40-3	单相-1、三相-3	台	4	93306100083600	1922.80
BKMJ 0.525-45-3	单相-1、三相-3	台	4	93306200100500	2311.50
BKMJ 0.525-50-3	单相-1、三相-3	台	4	93306300106600	2451.80
BKMJ 0.525-60-3	单相-1、三相-3	台	4	93306400133900	3079.70

BKMJ0.69系列干式低压并联电容器

型号规格	技术参数	单位	装箱数	产品编码	出厂价(元)
BKMJ 0.69-3-3	单相-1、三相-3	台	8	93306500015700	361.10
BKMJ 0.69-5-3	单相-1、三相-3	台	8	93306600018200	418.60
BKMJ 0.69-7.5-3	单相-1、三相-3	台	8	93306700021900	503.70
BKMJ 0.69-8-3	单相-1、三相-3	台	8	93306800022800	524.40
BKMJ 0.69-10-3	单相-1、三相-3	台	8	93306900027300	627.90
BKMJ 0.69-12-3	单相-1、三相-3	台	8	93307000029700	683.10
BKMJ 0.69-15-3	单相-1、三相-3	台	8	93307100034400	791.20
BKMJ 0.69-16-3	单相-1、三相-3	台	8	93307200037100	853.30
BKMJ 0.69-20-3	单相-1、三相-3	台	6	93307300044400	1021.20
BKMJ 0.69-24-3	单相-1、三相-3	台	6	93307400056300	1294.90
BKMJ 0.69-25-3	单相-1、三相-3	台	6	93307500055900	1285.70
BKMJ 0.69-30-3	单相-1、三相-3	台	6	93307600065600	1508.80
BKMJ 0.69-35-3	单相-1、三相-3	台	4	93307700080000	1840.00
BKMJ 0.69-40-3	单相-1、三相-3	台	4	93307800083600	1922.80
BKMJ 0.69-45-3	单相-1、三相-3	台	4	93307900100500	2311.50
BKMJ 0.69-50-3	单相-1、三相-3	台	4	93308000106600	2451.80
BKMJ 0.69-60-3	单相-1、三相-3	台	4	93308100133900	3079.70

NWC1 0.4系列自愈式低压并联电容器

型号规格	技术参数	单位	装箱数	产品编码	出厂价(元)
NWC1 0.4-4-3、1	单相-1、三相-3	台	8	51700300028300	650.90
NWC1 0.4-6-3、1	单相-1、三相-3	台	8	51701400030900	710.70
NWC1 0.4-8-3、1	单相-1、三相-3	台	8	51703400034400	791.20
NWC1 0.4-10-3、1	单相-1、三相-3	台	8	51703600038300	880.90
NWC1 0.4-12-3、1	单相-1、三相-3	台	8	51703800041100	945.30
NWC1 0.4-14-3、1	单相-1、三相-3	台	8	51704000045800	1053.40
NWC1 0.4-15-3、1	单相-1、三相-3	台	8	51704200047100	1083.30
NWC1 0.4-16-3、1	单相-1、三相-3	台	8	51704500047700	1097.10
NWC1 0.4-18-3、1	单相-1、三相-3	台	6	51704600055100	1267.30
NWC1 0.4-20-3、1	单相-1、三相-3	台	6	51707300059700	1373.10
NWC1 0.4-22-3、1	单相-1、三相-3	台	4	51702700068400	1573.20
NWC1 0.4-24-3、1	单相-1、三相-3	台	4	51705100074700	1718.10
NWC1 0.4-25-3、1	单相-1、三相-3	台	4	51705300074600	1715.80
NWC1 0.4-30-3、1	单相-1、三相-3	台	4	51708000087800	2019.40
NWC1 0.4-35-3、1	单相-1、三相-3	台	2	51705700104700	2408.10
NWC1 0.4-40-3、1	单相-1、三相-3	台	2	51705800117200	2695.60
NWC1 0.4-50-3、1	单相-1、三相-3	台	2	51717900171900	3953.70
NWC1 0.4-60-3、1	单相-1、三相-3	台	2	51718000213800	4917.40
NWC1 0.4-80-3、1	单相-1、三相-3	台	2	51718100283400	6518.20



NWC1 0.45系列自愈式低压并联电容器

型号规格	技术参数	单位	装箱数	产品编码	出厂价(元)
NWC1 0.45-6-3、1	单相-1、三相-3	台	8	51700400030900	710.70
NWC1 0.45-8-3、1	单相-1、三相-3	台	8	51700500034400	791.20
NWC1 0.45-10-3、1	单相-1、三相-3	台	8	51706000038300	880.90
NWC1 0.45-12-3、1	单相-1、三相-3	台	8	51706300041100	945.30
NWC1 0.45-14-3、1	单相-1、三相-3	台	8	51706400045800	1053.40
NWC1 0.45-15-3、1	单相-1、三相-3	台	8	51706600047100	1083.30
NWC1 0.45-16-3、1	单相-1、三相-3	台	8	51706900047700	1097.10
NWC1 0.45-18-3、1	单相-1、三相-3	台	6	51707100055100	1267.30
NWC1 0.45-20-3、1	单相-1、三相-3	台	6	51704900059700	1373.10
NWC1 0.45-25-3、1	单相-1、三相-3	台	4	51707800074600	1715.80
NWC1 0.45-30-3、1	单相-1、三相-3	台	4	51705500087800	2019.40
NWC1 0.45-35-3、1	单相-1、三相-3	台	2	51708200104700	2408.10
NWC1 0.45-40-3、1	单相-1、三相-3	台	2	51708400117200	2695.60
NWC1 0.45-50-3、1	单相-1、三相-3	台	2	51718300171900	3953.70
NWC1 0.45-60-3、1	单相-1、三相-3	台	2	51718400213800	4917.40
NWC1 0.45-80-3、1	单相-1、三相-3	台	2	51718500283400	6518.20
NWC1 0.45-100-3、1	单相-1、三相-3	台	2	51718600348900	8024.70

NWC1 0.525系列自愈式低压并联电容器

型号规格	技术参数	单位	装箱数	产品编码	出厂价(元)
NWC1 0.525-5-3、1	单相-1、三相-3	台	8	51701000030200	694.60
NWC1 0.525-10-3、1	单相-1、三相-3	台	8	51701300041600	956.80
NWC1 0.525-16-3、1	单相-1、三相-3	台	8	51700800052500	1207.50
NWC1 0.525-20-3、1	单相-1、三相-3	台	6	51708600065500	1506.50
NWC1 0.525-25-3、1	单相-1、三相-3	台	4	51708700082000	1886.00
NWC1 0.525-30-3、1	单相-1、三相-3	台	4	51708800096500	2219.50
NWC1 0.525-35-3、1	单相-1、三相-3	台	2	51700000115100	2647.30
NWC1 0.525-40-3、1	单相-1、三相-3	台	2	51701100128900	2964.70
NWC1 0.525-100-1	单相-1	台	2	51718200348900	8024.70

注：1、NWC1 0.4、0.415、0.45、0.48同一容量规格价格相同，NWC1系列产品可特殊订制容量为50kvar、60kvar、80kvar、100kvar产品。
2、NWC1 0.69、0.75、1.14同一容量规格单相产品为三相产品价格的1.3倍。
3、对于自愈式低压并联电容器产品，可根据用户的要求内置限流电抗器，用户订货时，只需在产品型号后加“L”即可，如NWC1 0.4-16-3L，价格需提高10%。

NWC5 0.4系列自愈式低压并联电容器

型号规格	技术参数	单位	装箱数	产品编码	出厂价(元)
NWC5 0.4-1-3T	油式、三相-3、圆柱形铝壳电容器	台	36	51910700011000	253.00
NWC5 0.4-2-3T	油式、三相-3、圆柱形铝壳电容器	台	36	51910800013100	301.30
NWC5 0.4-3-3T	油式、三相-3、圆柱形铝壳电容器	台	36	51910900013000	299.00
NWC5 0.4-4-3T	油式、三相-3、圆柱形铝壳电容器	台	36	51911000014400	331.20
NWC5 0.4-5-3T	油式、三相-3、圆柱形铝壳电容器	台	36	51911100015400	354.20



NWC5 0.4系列自愈式低压并联电容器

型号规格	技术参数	单位	装箱数	产品编码	出厂价(元)
NWC5 0.4-6-3T	油式、三相-3、圆柱形铝壳电容器	台	20	25691800017200	395.60
NWC5 0.4-7.5-3T	油式、三相-3、圆柱形铝壳电容器	台	20	25691900018500	425.50
NWC5 0.4-8-3T	油式、三相-3、圆柱形铝壳电容器	台	20	25692000021200	487.60
NWC5 0.4-5-3	油式、三相-3、圆柱形铝壳电容器	台	6	25692700025000	575.00
NWC5 0.4-7.5-3	油式、三相-3、圆柱形铝壳电容器	台	6	25692800027900	641.70
NWC5 0.4-8-3	油式、三相-3、圆柱形铝壳电容器	台	6	25692900029200	671.60
NWC5 0.4-10-3	油式、三相-3、圆柱形铝壳电容器	台	6	51900000028900	664.70
NWC5 0.4-12-3	油式、三相-3、圆柱形铝壳电容器	台	6	51900100034200	786.60
NWC5 0.4-14-3	油式、三相-3、圆柱形铝壳电容器	台	6	51900200037200	855.60
NWC5 0.4-15-3	油式、三相-3、圆柱形铝壳电容器	台	6	51900300039200	901.60
NWC5 0.4-16-3	油式、三相-3、圆柱形铝壳电容器	台	6	51900400042700	982.10
NWC5 0.4-18-3	油式、三相-3、圆柱形铝壳电容器	台	6	51900500047500	1092.50
NWC5 0.4-20-3	油式、三相-3、圆柱形铝壳电容器	台	6	51900600050700	1166.10
NWC5 0.4-25-3	油式、三相-3、圆柱形铝壳电容器	台	6	51900700062400	1435.20
NWC5 0.4-30-3	油式、三相-3、圆柱形铝壳电容器	台	6	51905900074900	1722.70
NWC5 0.4-40-3	油式、三相-3、圆柱形铝壳电容器	台	6	51905900074900	1722.70

NWC5 0.45系列自愈式低压并联电容器

型号规格	技术参数	单位	装箱数	产品编码	出厂价(元)
NWC5 0.45-1-3T	油式、三相-3、圆柱形铝壳电容器	台	36	51911200011000	253.00
NWC5 0.45-2-3T	油式、三相-3、圆柱形铝壳电容器	台	36	51911300013100	301.30
NWC5 0.45-3-3T	油式、三相-3、圆柱形铝壳电容器	台	36	51911400013000	299.00
NWC5 0.45-4-3T	油式、三相-3、圆柱形铝壳电容器	台	36	51911500014400	331.20
NWC5 0.45-5-3T	油式、三相-3、圆柱形铝壳电容器	台	36	51911600015400	354.20
NWC5 0.45-6-3T	油式、三相-3、圆柱形铝壳电容器	台	20	25692100017200	395.60
NWC5 0.45-7.5-3T	油式、三相-3、圆柱形铝壳电容器	台	20	25692200018500	425.50
NWC5 0.45-8-3T	油式、三相-3、圆柱形铝壳电容器	台	20	25692300021200	487.60
NWC5 0.45-5-3	油式、三相-3、圆柱形铝壳电容器	台	6	25693000025000	575.00
NWC5 0.45-7.5-3	油式、三相-3、圆柱形铝壳电容器	台	6	25693100027900	641.70
NWC5 0.45-8-3	油式、三相-3、圆柱形铝壳电容器	台	6	25693200030100	692.30
NWC5 0.45-10-3	油式、三相-3、圆柱形铝壳电容器	台	6	51900800028900	664.70
NWC5 0.45-12-3	油式、三相-3、圆柱形铝壳电容器	台	6	51900900034200	786.60
NWC5 0.45-14-3	油式、三相-3、圆柱形铝壳电容器	台	6	51901000037200	855.60
NWC5 0.45-15-3	油式、三相-3、圆柱形铝壳电容器	台	6	51901100039200	901.60
NWC5 0.45-16-3	油式、三相-3、圆柱形铝壳电容器	台	6	51901200042700	982.10
NWC5 0.45-18-3	油式、三相-3、圆柱形铝壳电容器	台	6	51901300047500	1092.50
NWC5 0.45-20-3	油式、三相-3、圆柱形铝壳电容器	台	6	51901400050700	1166.10
NWC5 0.45-25-3	油式、三相-3、圆柱形铝壳电容器	台	6	51901500062400	1435.20
NWC5 0.45-30-3	油式、三相-3、圆柱形铝壳电容器	台	6	51906000074900	1722.70
NWC5 0.45-40-3	油式、三相-3、圆柱形铝壳电容器	台	6	10734500089800	2065.40



NWC5 0.48系列自愈式低压并联电容器

型号规格	技术参数	单位	装箱数	产品编码	出厂价(元)
NWC5 0.48-5-3	油式、三相-3、圆柱形铝壳电容器	台	6	25693600025000	575.00
NWC5 0.48-7.5-3	油式、三相-3、圆柱形铝壳电容器	台	6	25693700027900	641.70
NWC5 0.48-10-3	油式、三相-3、圆柱形铝壳电容器	台	6	25693800029000	667.00
NWC5 0.48-12-3	油式、三相-3、圆柱形铝壳电容器	台	6	25693900034200	786.60
NWC5 0.48-14-3	油式、三相-3、圆柱形铝壳电容器	台	6	25694000037200	855.60
NWC5 0.48-15-3	油式、三相-3、圆柱形铝壳电容器	台	6	25694100039200	901.60
NWC5 0.48-16-3	油式、三相-3、圆柱形铝壳电容器	台	6	25694200042500	977.50
NWC5 0.48-18-3	油式、三相-3、圆柱形铝壳电容器	台	6	25694300047500	1092.50
NWC5 0.48-20-3	油式、三相-3、圆柱形铝壳电容器	台	6	25694400050700	1166.10
NWC5 0.48-25-3	油式、三相-3、圆柱形铝壳电容器	台	6	25694500062400	1435.20
NWC5 0.48-30-3	油式、三相-3、圆柱形铝壳电容器	台	6	25694600074900	1722.70
NWC5 0.48-40-3	油式、三相-3、圆柱形铝壳电容器	台	6	25694700101800	2341.40

NWC5 0.525系列自愈式低压并联电容器

型号规格	技术参数	单位	装箱数	产品编码	出厂价(元)
NWC5 0.525-6-3T	油式、三相-3、圆柱形铝壳电容器	台	20	25692400018200	418.60
NWC5 0.525-7.5-3T	油式、三相-3、圆柱形铝壳电容器	台	20	25692500019300	443.90
NWC5 0.525-8-3T	油式、三相-3、圆柱形铝壳电容器	台	20	25692600022200	510.60
NWC5 0.525-5-3	油式、三相-3、圆柱形铝壳电容器	台	6	25693300026400	607.20
NWC5 0.525-7.5-3	油式、三相-3、圆柱形铝壳电容器	台	6	25693400028600	657.80
NWC5 0.525-8-3	油式、三相-3、圆柱形铝壳电容器	台	6	25693500030100	692.30
NWC5 0.525-10-3	油式、三相-3、圆柱形铝壳电容器	台	6	51901600031100	715.30
NWC5 0.525-12-3	油式、三相-3、圆柱形铝壳电容器	台	6	51901700036400	837.20
NWC5 0.525-14-3	油式、三相-3、圆柱形铝壳电容器	台	6	51901800039800	915.40
NWC5 0.525-15-3	油式、三相-3、圆柱形铝壳电容器	台	6	51901900042200	970.60
NWC5 0.525-16-3	油式、三相-3、圆柱形铝壳电容器	台	6	51902000045600	1048.80
NWC5 0.525-18-3	油式、三相-3、圆柱形铝壳电容器	台	6	51902100051300	1179.90
NWC5 0.525-20-3	油式、三相-3、圆柱形铝壳电容器	台	6	51902200054500	1253.50
NWC5 0.525-25-3	油式、三相-3、圆柱形铝壳电容器	台	6	51902300066800	1536.40
NWC5 0.525-30-3	油式、三相-3、圆柱形铝壳电容器	台	6	51906100074900	1722.70
NWC5 0.525-40-3	油式、三相-3、圆柱形铝壳电容器	台	6	10734600093200	2143.60

注：NWC5可订制额定电压为0.4kV、0.45kV、0.525kV，额定容量为40kvar的产品,如NWC5 0.45-40-3。

AZMJ系列低压交流滤波电容器

型号规格	技术参数	单位	装箱数	产品编码	出厂价(元)
AZMJ0.45-15-1	抗谐、滤波、与电抗器配套使用	台	8	70000000056400	1297.20
AZMJ0.45-15-3	抗谐、滤波、与电抗器配套使用	台	8	70000100056400	1297.20
AZMJ0.45-20-1	抗谐、滤波、与电抗器配套使用	台	2	70000200084400	1941.20
AZMJ0.45-20-3	抗谐、滤波、与电抗器配套使用	台	2	70000300084400	1941.20
AZMJ0.45-30-1	抗谐、滤波、与电抗器配套使用	台	2	70000400112400	2585.20
AZMJ0.45-30-3	抗谐、滤波、与电抗器配套使用	台	2	70000500112400	2585.20
AZMJ0.45-40-1	抗谐、滤波、与电抗器配套使用	台	2	70000600167500	3852.50

AZMJ系列低压交流滤波电容器



型号规格	技术参数	单位	装箱数	产品编码	出厂价(元)
AZMJ0.45-40-3	抗谐、滤波、与电抗器配套使用	台	2	70000700167500	3852.50
AZMJ0.45-50-1	抗谐、滤波、与电抗器配套使用	台	2	70000800215000	4945.00
AZMJ0.45-50-3	抗谐、滤波、与电抗器配套使用	台	1	70000900215000	4945.00
AZMJ0.45-60-1	抗谐、滤波、与电抗器配套使用	台	2	70001000264400	6081.20
AZMJ0.45-60-3	抗谐、滤波、与电抗器配套使用	台	2	70001100264400	6081.20
AZMJ0.45-70-1	抗谐、滤波、与电抗器配套使用	台	2	70001200314100	7224.30
AZMJ0.45-70-3	抗谐、滤波、与电抗器配套使用	台	2	70001300314100	7224.30
AZMJ0.54-15-1	抗谐、滤波、与电抗器配套使用	台	8	70001400056400	1297.20
AZMJ0.54-15-3	抗谐、滤波、与电抗器配套使用	台	8	70001500056400	1297.20
AZMJ0.54-30-1	抗谐、滤波、与电抗器配套使用	台	2	70001600112400	2585.20
AZMJ0.54-30-3	抗谐、滤波、与电抗器配套使用	台	2	70001700112400	2585.20
AZMJ0.54-40-1	抗谐、滤波、与电抗器配套使用	台	2	70001800167500	3852.50
AZMJ0.54-40-3	抗谐、滤波、与电抗器配套使用	台	2	70001900167500	3852.50
AZMJ0.54-50-1	抗谐、滤波、与电抗器配套使用	台	2	70002000215000	4945.00
AZMJ0.54-50-3	抗谐、滤波、与电抗器配套使用	台	2	70002100215000	4945.00
AZMJ0.54-60-1	抗谐、滤波、与电抗器配套使用	台	2	70002200264400	6081.20
AZMJ0.54-60-3	抗谐、滤波、与电抗器配套使用	台	2	70002300264400	6081.20
AZMJ0.54-70-1	抗谐、滤波、与电抗器配套使用	台	2	70002400314100	7224.30
AZMJ0.54-70-3	抗谐、滤波、与电抗器配套使用	台	2	70002500314100	7224.30
AZMJ0.86-30-1	抗谐、滤波、与电抗器配套使用	台	2	70002600126700	2914.10
AZMJ0.86-40-1	抗谐、滤波、与电抗器配套使用	台	2	70002700167500	3852.50
AZMJ0.86-50-1	抗谐、滤波、与电抗器配套使用	台	2	70002800215000	4945.00
AZMJ0.86-60-1	抗谐、滤波、与电抗器配套使用	台	2	70002900264400	6081.20

注：AZMJ系列可订制额定电压(0.4~1.2)kV，额定容量(10~70)kvar的产品；AZMJ2加强型抗谐波电容器为经济型产品，价格较低，可特殊订制。

NWKL1智能型低压无功补偿控制器（无功电流型）



型号规格	技术参数	单位	装箱数	产品编码	出厂价(元)
NWKL1 4/6 380V	最大回路6路，可设置	台	8	50500000067700	1557.10
NWKL1 8/10 380V	可订制NWKL1-12 380V	台	8	50500100074800	1720.40



NWK1-G智能型低压无功补偿控制器（功率因数型）

型号规格	技术参数	单位	装箱数	产品编码	出厂价(元)
NWK1-G 12(380V)	新增规格、继电器输出、数码管	台	8	25691700056100	1290.30
NWK1-G 10(380V)	常用规格、继电器输出、数码管	台	8	50400300051600	1186.80
NWK1-G 4(380V)	常用规格、继电器输出、数码管	台	8	50400000051600	1186.80
NWK1-G 6(380V)	常用规格、继电器输出、数码管	台	8	50400100051600	1186.80
NWK1-G 8(380V)	常用规格、继电器输出、数码管	台	8	50400200051600	1186.80

NWK1-GR系列中文液晶低压无功补偿控制器（中文菜单）

型号规格	技术参数	单位	装箱数	产品编码	出厂价(元)
NWK1-G-8GB	共补、基本功能、继电器输出	台	8	50401600106400	2447.20
NWK1-G-8GBD	共补、基本功能、DC12V输出	台	8	50401700106400	2447.20
NWK1-G-12GB	共补、基本功能、继电器输出	台	8	50401800114100	2624.30
NWK1-G-12GBD	共补、基本功能、DC12V输出	台	8	50401900114100	2624.30
NWK1-GR-12GB	共补、谐波分析、通讯、继电器输出	台	8	50402000134500	3093.50
NWK1-GR-12GBD	共补、谐波分析、通讯、DC12V输出	台	8	50402100134500	3093.50
NWK1-GR-16GB	共补、谐波分析、通讯、继电器输出	台	8	50402200143500	3300.50
NWK1-GR-16GBD	共补、谐波分析、通讯、DC12V输出	台	8	50402300143500	3300.50
NWK1-G-12FB	混补、基本功能、继电器输出	台	8	50402400117800	2709.40
NWK1-G-12FBD	混补、基本功能、DC12V输出	台	8	50402500117800	2709.40
NWK1-GR-12FB	混补、谐波分析、通讯、继电器输出	台	8	50402600151100	3475.30
NWK1-GR-12FBD	混补、谐波分析、通讯、DC12V输出	台	8	50402700151100	3475.30
NWK1-GR-16FB	混补、谐波分析、通讯、继电器输出	台	8	50402800161400	3712.20
NWK1-GR-16FBD	混补、谐波分析、通讯、DC12V输出	台	8	50402900161400	3712.20
NWK1-GR-18FB	混补、谐波分析、通讯、继电器输出	台	8	30471200161400	3712.20
NWK1-GR-18FBD	混补、谐波分析、通讯、DC12V输出	台	8	30471300161400	3712.20

注：NWK1-GR为中文液晶显示，操作简单，型号规格带R采用宽电压工作源，适用国内外110V、220V、380V、440V、660V等所有低压电网的无功补偿需求，可订制光伏发电专用控制器。

JKF8智能型低压无功补偿控制器（复合控制型）

型号规格	技术参数	单位	装箱数	产品编码	出厂价(元)
JKF8-6	可订制220V、240V、440V	台	8	50700000073800	1697.40
JKF8-12	可订制220V、240V、440V	台	8	50700100079500	1828.50

ZT-830系列智能电容控制器

型号规格	技术参数	单位	装箱数	产品编码	出厂价(元)
ZT-830GB	控制共补BAGB智能电容器	台	8	88200000079700	1833.10
ZT-830FB	控制（共补+分补）智能电容器	台	8	88200100088800	2042.40
ZT-830GBL	控制抗谐波型和简易型智能电容器、ZCK	台	8	88200300079700	1833.10
ZT-830FBL	控制抗谐波型和简易型智能电容器、ZCK	台	8	88200400088800	2042.40
ZT-830GBD	默认12回路，DC+12V/RS485	台	8	88200500067800	1559.40
ZT-830FBD	默认12回路，DC+12V/RS485	台	8	88200600088800	2042.40
ZT-830BL（混补）	共补+分补、RS485通讯，液晶显示	台	8	25691600095300	2191.90

状态显示器

型号规格	技术参数	单位	装箱数	产品编码	出厂价(元)
ZT-830ST	状态显示最大30路	台	8	88200200060100	1382.30

ZCK紧凑型智能复合开关

型号规格	技术参数	单位	装箱数	产品编码	出厂价(元)
ZCK-Δ-400V-32AS	紧凑型、共补、可控容量≤15kvar	台	16	88300700033300	765.90
ZCK-Δ-400V-60AS	紧凑型、共补、可控容量≤30kvar	台	16	88300800037000	851.00
ZCK-Δ-400V-100AS	紧凑型、共补、可控容量≤50kvar	台	16	30471400043500	1000.50
ZCK-Y-220V-32AS	紧凑型、分补、可控容量≤15kvar	台	16	88300900038200	878.60
ZCK-Y-220V-60AS	紧凑型、分补、可控容量≤30kvar	台	16	88301000042000	966.00
ZCK-Y-220V-100AS	紧凑型、分补、可控容量≤50kvar	台	16	30471500047000	1081.00
ZCK-Δ-400V-43AS (AC220V/380V)	紧凑型、共补、交流版、可控容量≤20kvar	台	16	30471600032100	738.30
ZCK-Δ-400V-63AS (AC220V/380V)	紧凑型、共补、交流版、可控容量≤30kvar	台	16	30471700035700	821.10
ZCK-Δ-400V-95AS (AC220V/380V)	紧凑型、共补、交流版、可控容量≤50kvar	台	16	30471800043500	1000.50



ZCK智能同步复合开关

型号规格	技术参数	单位	装箱数	产品编码	出厂价(元)
ZCK-Δ-400V-60A	普通型、共补、可控容量≤30kvar	台	12	88300000044900	1032.70
ZCK-Δ-400V-100A	普通型、共补、可控容量≤45kvar	台	12	88300100049600	1140.80
ZCK-Y-220V-60A	普通型、分补、可控容量≤30kvar	台	12	88300200059100	1359.30
ZCK-Y-220V-100A	普通型、分补、可控容量≤45kvar	台	12	88300300065100	1497.30

注：可特订带小型断路器的（如ZCK-Δ-400V-60AYT）一体式智能复合开关，当补偿方案中要求串联CKSG电抗器时，不推荐紧凑型，推荐普通型。

NRZ28系列熔断器

型号规格	技术参数	单位	装箱数	产品编码	出厂价(元)
NRZ28-20 2A	2A-8A	只	2400	67600200002130	53.00
NRZ28-20 10A	10A-15A	只	2400	67600600002360	59.00
NRZ28-20 16A	16A-20A	只	2400	67600900002630	66.00
底座NRZ28-20 1P		只	240	67602700002240	56.00

NRZ36系列熔断器

型号规格	技术参数	单位	装箱数	产品编码	出厂价(元)
NRZ36-0 DC1200V	10A-40A	只	12	59600800046100	1153.00
NRZ36-0 DC1200V	50A	只	12	59601500047400	1185.00
NRZ36-0 DC1200V	63A	只	12	59601600048500	1213.00
NRZ36-1 DC1200V	63A-100A	只	12	59600100054100	1353.00
NRZ36-1 DC1200V	125A-250A	只	12	59600400062400	1560.00
NRZ36-2 DC1200V	250A	只	18	59601700145700	3643.00
NRZ36-2 DC1200V	300A	只	18	59601800151400	3785.00
NRZ36-2 DC1200V	315A	只	18	59601900157200	3930.00
NRZ36-2 DC1200V	355A	只	18	59602000163200	4080.00
NRZ36-2 DC1200V	400A	只	18	59602100168900	4223.00
NRZ36-2 DC750V	250A	只	18	59604500060900	1523.00
NRZ36-2 DC750V	300A	只	18	59604600062500	1563.00
NRZ36-2 DC750V	315A	只	18	59604700064300	1608.00
NRZ36-2 DC750V	355A	只	18	59604800069700	1743.00
NRZ36-2 DC750V	400A	只	18	59604900072700	1818.00



CRT36系列熔断器

型号规格	技术参数	单位	装箱数	产品编码	出厂价(元)
CRT36-00 32A	2A-40A	只	120	64900800002120	53.00
CRT36-00 63A	50A-100A	只	120	64901200002150	54.00
CRT36-00 125A	125A	只	120	64901500002170	54.00
CRT36-00 160A	160A	只	120	64901600002800	70.00
CRT36-00 200A	200A	只	120	64901700004030	101.00
CRT36-00 250A	224A-250A	只	120	64901900004070	102.00
CRT36-00 300A	300A	只	120	64902000005570	139.00
CRT36-00 315A	315A-400A	只	120	64902100006350	159.00
CRT36-00 500A	425A-600A	只	120	64902500007210	180.00

CRT36系列熔断器底座

型号规格 (技术参数)	单位	装箱数	产品编码	出厂价(元)
底座CRT36-00 160A	只	126	64902700002270	57.00
底座CRT36-00 250A	只	108	64902800003350	84.00
底座CRT36-00 600A	只	54	64903000009810	245.00

RT36N系列熔断器

型号规格 (技术参数)	单位	装箱数	产品编码	出厂价(元)
底座RT36N-00	只	126	52141900002390	60.00
底座RT36N-1	只	24	52142000005520	138.00
底座RT36N-2	只	18	52142100008420	211.00
底座RT36N-3	只	18	52142200014600	365.00
底座RT36N-4	只	6	52145900050300	1258.00



NRT36系列熔断器

型号规格	技术参数	单位	装箱数	产品编码	出厂价(元)
NRT36-00(NH00) 63A	2A-80A	只	120	53001100003140	79.00
NRT36-00(NH00) 100A	100A-160A	只	120	53001300003170	79.00



NRT36系列熔断器底座

型号规格 (技术参数)	单位	装箱数	产品编码	出厂价(元)
底座NRT36-00(NH00) 1P	只	108	53001600002710	68.00



RT14系列熔断器底座

型号规格 (技术参数)	单位	装箱数	产品编码	出厂价(元)
底座RT14-20	只	300	52003900000465	12.00
底座RT14-32	只	90	52004000001085	27.00
底座RT14-63	只	108	52004100001864	47.00

RT28系列熔断器



型号规格	技术参数	单位	装箱数	产品编码	出厂价(元)
RT28-32 (RO15) 6A	2A-20A	只	2400	52008800000135	3.00
RT28-32 (RO15) 32A	25A-32A	只	2400	52009600000185	5.00
RT28-63 (RO16) 32A	2A-32A	只	1000	52010800000340	9.00
RT28-63 (RO16) 63A	40A-63A	只	1000	52011100000329	8.00
RT28-32 32A (R)	25A-32A	只	2400	52042300000305	8.00
RT28-63 (RO16) 32A (R)	2A-32A	只	1000	52003300000697	17.00
RT28-63 50A (R)	40A-63A	只	1000	52042500000697	17.00

NRT28系列熔断器底座



型号规格 (技术参数)	单位	装箱数	产品编码	出厂价(元)
底座NRT28-32 1P	只	240	52001200001002	25.00
底座NRT28-32 2P	只	120	52001300002010	50.00
底座NRT28-32 3P	只	80	52001400002960	74.00
底座NRT28-63 1P	只	144	15449400003540	89.00
底座NRT28-63 2P	只	72	15449500007070	177.00
底座NRT28-63 3P	只	48	154496000010600	265.00
底座NRT28-125 1P	只	72	15449100006050	151.00
底座NRT28-125 2P	只	36	154492000012200	305.00
底座RT28N-32 1P	只	240	52004200000814	20.00
底座RT28N-32 2P	只	120	52004600001722	43.00
底座RT28N-32 3P	只	80	52005000002570	64.00
底座RT28N-32X 1P	只	240	52005900000935	23.00
底座RT28N-32X 2P	只	120	52006300001886	47.00
底座RT28N-32X 3P	只	80	52006700002830	71.00
底座RT28-63 1P	只	108	52004400001951	49.00
底座RT28-63 2P	只	54	52004800004080	102.00
底座RT28-63 3P	只	36	52005200005840	146.00
底座RT28-63X 1P	只	108	52006100002170	54.00
底座RT28-63X 2P	只	54	52006500004530	113.00
底座RT28-63X 3P	只	36	52006900006500	163.00
底座RT29-16	只	300	52005500000507	13.00

RT29系列熔断器



型号规格	技术参数	单位	装箱数	产品编码	出厂价(元)
RT29-125 (RO17) 63A	10A-63A	只	240	52011900000470	12.00
RT29-16(RO14) 6A	2A-16A	只	3850	52007600000130	3.00
RT29-125 (RO17) 100A	80A-125A	只	240	52012500000529	13.00



NRT30系列熔断器

型号规格（技术参数）	单位	装箱数	产品编码	出厂价(元)
底座 NRT30-32 1P	只	180	52045900001081	27.00
底座 NRT30-32 2P	只	90	52046000002160	54.00
底座 NRT30-32 3P	只	60	52046100003220	81.00
底座 NRT30-32X 1P	只	180	52046200001232	31.00
底座 NRT30-32X 2P	只	90	52046300002420	61.00
底座 NRT30-32X 3P	只	60	52046400003590	90.00

RT36系列熔断器



型号规格	技术参数	单位	装箱数	产品编码	出厂价(元)
RT36-00(NT00) 63A	4A-160A	只	120	52115500002080	52.00
RT36-0(NT0) 100A	4A-160A	只	90	52110200003220	81.00
RT36-1(NT1) 250A	80A-250A	只	36	52111400004510	113.00
RT36-2(NT2) 315A	125A-315A	只	30	52112300006860	172.00
RT36-2(NT2) 355A	355A	只	30	52112500006860	172.00
RT36-2(NT2) 400A	400A	只	30	52112600006860	172.00
RT36-3(NT3) 630A	315A-630A	只	24	52113500009500	238.00
RT36-4 800A	800A	只	12	52113600027500	688.00
RT36-4 1000A	1000A	只	12	52113700027800	695.00
RT36-4 1250A	1250A	只	12	52113800029300	733.00

HDLRT0系列熔断器



型号规格	技术参数	单位	装箱数	产品编码	出厂价(元)
HDLRT0-100	30A-100A	只	72	52701900002680	67.00
HDLRT0-200	80A-200A	只	36	52702500003390	85.00
HDLRT0-400	150A-400A	只	30	52703100004770	119.00
HDLRT0-600	350A-450A	只	18	52703300008320	208.00
HDLRT0-600	500A-600A	只	18	52703600007670	192.00
HDLRT0-1000	800A	只	8	52700500027800	695.00
HDLRT0-1000	1000A	只	8	52700600028000	700.00
底座HDLRT0-1000		只	6	52117400056100	1403.00
底座HDLRT0-100		只	36	52700700003440	86.00
底座HDLRT0-200		只	30	52700800005470	137.00
底座HDLRT0-400		只	18	52700900008930	223.00
底座HDLRT0-600		只	10	52701000022300	558.00

HDLRS3系列熔断器



型号规格	技术参数	单位	装箱数	产品编码	出厂价(元)
HDLRS3-100	60A-80A	只	64	52305000004460	112.00
HDLRS3-100	100A	只	64	52305100004490	112.00
HDLRS3-200	125A	只	48	52300900006520	163.00
HDLRS3-200	150A	只	48	52305200006640	166.00
HDLRS3-200	200A	只	48	52305300006680	167.00
HDLRS3-400	200A-400A	只	30	52305900014600	365.00
HDLRS3-600	450A-500A	只	24	52306500020900	523.00
HDLRS3-600	600A	只	24	52306600021200	530.00
HDLRS3-1000	700A-1200A	只	12	52307000037900	948.00

RS71系列熔断器



型号规格	技术参数	单位	装箱数	产品编码	出厂价(元)
RS711B (NGT00)	25A-160A	只	75	52204000004540	114.00
RS711BC(NGTC00)	25A-80A	只	120	52207400003290	82.00
RS711BC(NGTC00)	100A-160A	只	120	52207600003290	82.00
RS711(NGT1)	100A-250A	只	48	52204700007130	178.00
RS711C(NGTC1)	100A-250A	只	36	52208400006570	164.00
RS712(NGT2)	200A-400A	只	30	52205600011900	298.00
RS712C(NGTC2)	200A-400A	只	30	52209200011800	295.00
RS713(NGT3)	200A-560A	只	24	52201400017300	433.00
RS713(NGT3)	315A-630A	只	24	52206400017300	433.00
RS713C(NGTC3)	200A-630A	只	24	52209800016100	403.00
RS714(NGT4)	700A-1250A	只	12	52201700054400	1360.00
RS714C(NGTC4)	700A-900A	台	12	52210100057100	1428.00
RS714C(NGTC4)	1000A-1250A	台	12	52210300057100	1428.00
RS711(NGT1) (直流 800V)	50A-160A	只	48	52213700062700	1568.00

RX信号熔断器



型号规格 (技术参数)	单位	装箱数	产品编码	出厂价(元)
底座RX1-1500	只	100	32446600002180	55.00
底座RX2-1500	只	60	32446700002180	55.00
RX-1500	只	600	32446500001590	40.00



RT36、HDLRT0系列熔断器手柄

型号规格（技术参数）	单位	装箱数	产品编码	出厂价(元)
RT36通用载熔件	只	27	52100000002820	71.00



JF5系列接线端子

型号规格（技术参数）	单位	装箱数	产品编码	出厂价(元)
JF5-1.5/1	节	1800	55201000000157	4.00
JF5-1.5/10	条	100	55203000001571	39.00
JF5-1.5/2	块	1800	55201100000318	8.00
JF5-1.5/3	块	1080	55201300000481	12.00
JF5-1.5/30	块	50	55200000004770	119.00
JF5-1.5/5	块	720	55201500000794	20.00
JF5-2.5/1	节	1620	55201800000197	5.00
JF5-2.5/10	条	100	55203100001966	49.00
JF5-2.5/2	块	1200	55202000000396	10.00
JF5-2.5/3	块	720	55202300000590	15.00
JF5-2.5S3 挡板	片	2000	55206200000072	2.00
JF5-2.5/5	块	480	55202500000988	25.00
JF5-2.5RD/1	块	300	55203200000965	24.00
JF5-2.5S3/1	块	480	55202400000582	15.00
JF5-2.5RD/10	条	50	552033000009660	242.00
JF5-2.5S3/10	条	40	552002000005820	146.00
JF5-6/2	只	200	55206500000823	21.00
JF5-6/3	只	160	55206600001088	27.00
JF5-6/5	只	200	55206400001808	45.00
JF5-10/3	只	200	55206700001616	40.00
JF5-6/1	节	800	55200800000341	9.00
JF5-6/10	条	60	552006000003410	85.00
JF5-10/1	节	500	55202600000518	13.00
JF5-10/10	条	50	552034000005140	129.00
JF5-10/2	块	288	55202700001034	26.00
JF5-10/5	块	45	552028000002600	65.00
JF5-25/1	片	500	55200700000831	21.00
JF5-25/10	条	24	552035000008330	208.00
JF5-25/2	块	144	55202900001661	42.00
JF5-25/5	条	40	552001000004170	104.00

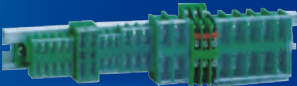

SAK系列接线端子

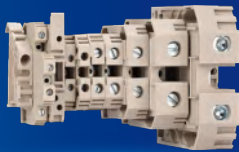

型号规格 (技术参数)	单位	装箱数	产品编码	出厂价(元)
SAK-2.5	片	2000	55000800000198	5.00
SAK-2.5/10	条	80	55001500001978	49.00
SAK-4/1	片	1800	55000900000233	6.00
SAK-4/10	条	80	55001600002330	58.00
SAK-6/1	片	1200	55001000000270	7.00
SAK-6/10	条	120	55001700002700	68.00
SAK-10/1	片	900	55001100000557	14.00
SAK-10/10	条	100	55001800004970	124.00
SAK-16/1	片	600	55001200000612	15.00
SAK-16/10	条	60	550019000006120	153.00
SAK-20RD 挡板	节	6000	55000400000171	4.00
SAK-20RD/1	片	600	55001300001356	34.00
SAK-20RD/10	条	80	55002000013600	340.00
SAK-35/1	片	360	55001400000845	21.00
SAK-35/10	条	40	55002100010300	258.00
SAK-70/1	节	144	55000500003530	88.00

SAK系列接线端子



型号规格 (技术参数)	单位	装箱数	产品编码	出厂价(元)
AP-16挡板(SAK)	节	3000	55000200000171	4.00
AP-2.5挡板(SAK)	节	5000	55000000000104	3.00
AP-35挡板(SAK)	节	2000	55000300000206	5.00
AP-4 ~ 10挡板(SAK)	节	5000	55000100000104	3.00
JCUK-3N~10N挡板	片	3000	54903000000160	4.00
E/UK (JCUK通用固定件)	片	1000	54902900000181	5.00
JXB通用固定件 (EW35)	片	1000	55002600000102	3.00

SAK系列接线端子



型号规格 (技术参数)	单位	装箱数	产品编码	出厂价(元)
JXB-B标记座	片	1000	57100000000154	4.00
TS-K	片	7000	54903100000090	2.00
JCUK/S/10 连接片	片	1200	54900200001983	50.00

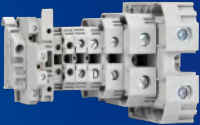

JXB系列接线端子

型号规格（技术参数）	单位	装箱数	产品编码	出厂价(元)
JXB-2.5/1	片	2000	5540000000252	6.00
JXB-2.5/10	条	80	55400300002520	63.00
JXB-4/10	条	80	55400500002510	63.00
JXB-4/1	片	1800	55401300000251	6.00
JXB-4S/10	条	80	55400700005300	133.00
JXB-4S/1	片	600	55401500000512	13.00
JXB-6/10	条	120	55400600003030	76.00
JXB-6/1	片	1200	55401600000303	8.00
JXB-10/10	条	100	55400800006260	157.00
JXB-10/1	片	900	55401700000626	16.00
JXB-16/10	条	60	55400900007120	178.00
JXB-16/1	片	600	55401900000712	18.00
JXB-20RD/1	片	600	55402000001320	33.00
JXB-35/10	条	40	55401000010400	260.00
JXB-35/1	片	360	55402100001043	26.00
JXB-70/1	片	144	55400200003430	86.00
JXB-70/10	条	9	55401100036100	903.00

JCUK系列接线端子

型号规格（技术参数）	单位	装箱数	产品编码	出厂价(元)
JCUK/DK4	片	1200	54902400000652	16.00
JCUK/K5	片	600	54902500000720	18.00
JCUK/S	片	612	54902800001190	30.00
JCUK/S 挡板	片	1000	54900100000156	4.00
JCUK-2.5N	片	2000	54901300000242	6.00
JCUK-2.5N 挡板	片	7000	54900000000067	2.00
JCUK-2.5N/10	条	80	54901700002780	70.00
JCUK-3N	片	1200	54900300000324	8.00
JCUK-3N/10	条	80	54900700003240	81.00
JCUK-5JD	片	1200	54901900001039	26.00
JCUK-5N	片	2000	54900400000343	9.00
JCUK-5N/10	条	80	54900800003440	86.00
JCUK-5RD	片	840	54902700001280	32.00
JCUK-6JD	片	900	54902000001074	27.00
JCUK-6N	片	900	54900500000503	13.00
JCUK-6N/10	条	120	549009000005030	126.00
JCUK-10JD	片	600	54902100001382	35.00
JCUK-10N	片	600	54900600000686	17.00
JCUK-10N/10	条	100	54901000006860	172.00
JCUK-10RD	片	680	54902600001722	43.00
JCUK-150H	片	48	54901600014700	368.00
JCUK-16JD	片	600	54902200002270	57.00
JCUK-16N	片	600	54901100000914	23.00
JCUK-35JD	片	270	54902300006050	151.00
JCUK-35N	片	270	54901200002280	57.00

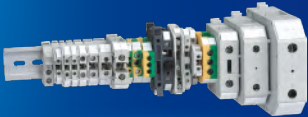

JCUK系列接线端子

型号规格 (技术参数)	单位	装箱数	产品编码	出厂价(元)
JCUK-50H	片	120	54901400005950	149.00
JCUK-95H	片	60	54901500010700	268.00

TD系列接线端子

型号规格 (技术参数)	单位	装箱数	产品编码	出厂价(元)
TD-15/1	节	4000	54800100000135	3.00
TD-15/10	条	120	54800700001364	34.00
TD-15/15	条	180	54800800002040	51.00
TD-15/20	条	120	54800900002770	69.00
TD-15/25	条	80	54801000003440	86.00
TD-15/30	条	80	54801100004130	103.00
TD-15/35	条	80	54801200004810	120.00
TD-15/40	条	80	54801300005500	138.00
TD-15/45	条	80	54801400006140	154.00
TD-15/5	条	360	54800200000681	17.00
TD-15/50	条	60	54801500006840	171.00
TD-15/6	条	360	54800300000821	21.00
TD-15/60	条	90	54801600008220	206.00
TD-15/7	条	120	54800400000964	24.00
TD-15/8	条	120	54800500001099	27.00
TD-15/9	条	120	54800600001243	31.00
TD-20/1	节	2000	54801700000210	5.00
TD-20/10	条	100	54802400002100	53.00
TD-20/15	条	40	54802500003120	78.00
TD-20/20	条	50	54802600004140	104.00
TD-20/25	条	50	54802700005190	130.00
TD-20/3	条	200	54801800000729	18.00
TD-20/30	条	70	54802800006180	155.00
TD-20/4	条	200	54801900000869	22.00
TD-20/40	条	40	54802900008320	208.00
TD-20/5	条	80	54800000001034	26.00



TD系列接线端子

型号规格（技术参数）	单位	装箱数	产品编码	出厂价(元)
TD-20/50	条	36	54803000010300	258.00
TD-20/6	条	80	54802000001243	31.00
TD-20/7	条	80	54802100001452	36.00
TD-20/8	条	100	54802200001650	41.00
TD-20/9	条	100	54802300001870	47.00
TD-30/1	节	1000	54803100000308	8.00
TD-30/10	条	40	54803900003090	77.00
TD-30/15	条	50	54804000004580	115.00
TD-30/20	条	50	54804100006080	152.00
TD-30/25	条	25	54804200007650	191.00
TD-30/3	条	200	54803200000916	23.00
TD-30/30	条	40	54804300009170	229.00
TD-30/4	条	80	54803300001221	31.00
TD-30/40	条	32	54804400012200	305.00
TD-30/5	条	120	54803400001518	38.00
TD-30/50	条	20	54804500015200	380.00
TD-30/6	条	120	54803500001815	45.00
TD-30/7	条	100	54803600002130	53.00
TD-30/8	条	100	54803700002430	61.00
TD-30/9	条	40	54803800002770	69.00
TD-60/1	节	600	54804600000459	11.00
TD-60/15	条	32	54805600006920	173.00
TD-60/2	条	120	54804700000958	24.00
TD-60/20	条	36	54805700009190	230.00

型号规格（技术参数）	单位	装箱数	产品编码	出厂价(元)
TD-60/3	条	100	54804800001364	34.00
TD-60/30	条	18	54805800013600	340.00
TD-60/4	条	100	54804900001837	46.00
TD-60/5	条	80	54805000002270	57.00
TD-60/6	条	40	54805100002770	69.00
TD-60/7	条	50	54805200003220	81.00
TD-60/8	条	50	54805300003700	93.00
TD-60/9	条	50	54805400004140	104.00
TD-60/10	条	50	54805500004590	115.00
TD-100/1	节	500	54805900000607	15.00
TD-100/10	条	40	54806800006080	152.00
TD-100/15	条	27	54806900009170	229.00
TD-100/2	条	120	54806000001331	33.00
TD-100/20	条	24	54807000012200	305.00
TD-100/3	条	100	54806100001815	45.00
TD-100/4	条	80	54806200002430	61.00
TD-100/5	条	50	54806300003090	77.00
TD-100/6	条	50	54806400003660	92.00
TD-100/7	条	50	54806500004280	107.00
TD-100/8	条	50	54806600004880	122.00
TD-100/9	条	40	54806700005500	138.00
TD-150/1	节	360	54807100001364	34.00



TD系列接线端子

型号规格 (技术参数)	单位	装箱数	产品编码	出厂价(元)
TD-150/10	条	16	54807700013600	340.00
TD-150/5	条	50	54807200006840	171.00
TD-150/6	条	40	54807300008220	206.00
TD-150/7	条	40	54807400009640	241.00
TD-150/8	条	16	54807500011000	275.00
TD-150/9	条	16	54807600012300	308.00
TD-200/1	片	360	54807800001485	37.00
TD-200/10	条	16	54808400014700	368.00
TD-200/5	条	50	54807900007430	186.00
TD-200/6	条	40	54808000008940	224.00
TD-200/7	条	40	54808100010500	263.00
TD-200/8	条	16	54808200011900	298.00
TD-200/9	条	16	54808300013400	335.00



TB系列接线端子

型号规格 (技术参数)	单位	装箱数	产品编码	出厂价(元)
TB-10003	条	180	55801600002330	58.00
TB-10004	条	60	55801700003100	78.00
TB-1503	条	1200	55800100000292	7.00
TB-1504	条	600	55800200000388	10.00
TB-1506	条	800	55800300000579	14.00
TB-1510	条	300	55800000000967	24.00
TB-1512	条	300	55800400001166	29.00
TB-2503	条	800	55800500000501	13.00
TB-2504	条	480	55800600000669	17.00
TB-2506	条	240	55800700001002	25.00
TB-2512	条	160	55800800002000	50.00



TB系列接线端子

型号规格 (技术参数)	单位	装箱数	产品编码	出厂价(元)
TB-4503	条	240	55800900000675	17.00
TB-4504	条	160	55801000000900	23.00
TB-4505	条	128	55801100001122	28.00
TB-4506	条	128	55801200001320	33.00
TB-4512	条	80	55801300002700	68.00
TB-6003	条	200	55801400001727	43.00
TB-6004	条	144	55801500002300	58.00



TC系列接线端子

型号规格 (技术参数)	单位	装箱数	产品编码	出厂价(元)
TC-1003	片	105	56100200002200	55.00
TC-1004	片	48	56100300002970	74.00
TC-1503	片	48	56100400003290	82.00
TC-1504	片	56	56100500004370	109.00
TC-2003	片	48	56100600004760	119.00
TC-2004	片	40	56100700006350	159.00
TC-3003	片	16	56100800008670	217.00
TC-3004	片	18	56100900011500	288.00
TC-4003	片	16	56101000012000	300.00
TC-4004	片	18	56101100015900	398.00
TC-6003	片	12	56101200021700	543.00
TC-6004	片	9	56101300028700	718.00
TC-603	片	150	56100000001514	38.00
TC-604	片	96	56100100002060	52.00

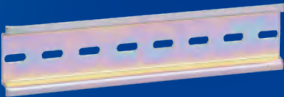

TH35-7.5(C45)系列接线端子

型号规格 (技术参数)	单位	装箱数	产品编码	出厂价(元)
TH35-7.5 100cm	条	100	56401400000979	24.00
TH35-7.5 10CM	条	500	56400100000099	2.00
TH35-7.5 12CM	条	460	56400200000116	3.00
TH35-7.5 15CM	条	410	56400300000147	4.00
TH35-7.5 20CM	条	320	56400400000197	5.00
TH35-7.5 25CM	条	240	56400500000245	6.00
TH35-7.5 30CM	条	240	56400600000296	7.00
TH35-7.5 35CM	条	100	56400700000343	9.00
TH35-7.5 45CM	条	100	56400800000441	11.00
TH35-7.5 50CM	条	100	56401300000490	12.00
TH35-7.5 60CM	条	100	56400900000587	15.00
TH35-7.5 70CM	条	100	56401000000685	17.00

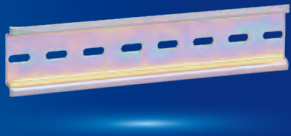

TH35-7.5(C45)系列接线端子

型号规格 (技术参数)	单位	装箱数	产品编码	出厂价(元)
TH35-7.5 80CM	条	100	56401100000784	20.00
TH35-7.5 8CM	条	700	56401200000078	2.00
G型导轨 100cm	条	78	56401500001872	47.00
G型导轨 50cm	条	78	56401600000942	24.00
C型导轨 100cm	条	100	57000100000880	22.00
C型导轨 50cm	条	100	57000000000440	11.00

B 控制电器



概述

正泰控制电器主要用来对各种类型的电动机、变压器、照明、电磁阀等设备提供完整的控制和保护功能。

正泰为您提供完整的工业控制产品系列，包括电动机控制与保护类产品（接触器、热继电器、电动机保护用断路器、控制与保护开关等）、工控信号与指令类产品（按钮及指示灯、行程开关、万能转换开关、接近开关等）和继电器类产品（小型继电器、时间继电器等）。广泛应用于工程机械、起重设备、电梯设备、暖通空调、风机水泵等各种工业及机械配套行业领域。

正泰控制电器凭借强大的功能、可靠的性能和丰富的产品线，为客户提供了更加安全、更加可靠、更加完善的产品及解决方案。



B 控制电器

接触器类

通用类交流接触器
特殊用途交流接触器

继电器类

过载继电器
接触器式继电器
小型电磁继电器
固态继电器
时控开关
时间继电器
保护类继电器
计数器、累时器
液位继电器
可编程逻辑控制器
脉冲继电器
正反转控制继电器
磁保持继电器

电动机起动器类

电动机起动器

主令电器类

按钮及信号灯
转换开关
组合开关
行程开关
脚踏开关
微动开关
倒顺开关

电动驱动类

电动机调速器

电源电器类

变压器
变阻器
开关电源

通用类交流接触器



CJX2
系列
交流接触器

Page P-001



NC1
系列
交流接触器

Page P-002



NC2
系列
交流接触器

Page P-004



CJ20
系列
交流接触器

Page P-006



CJX1
系列
交流接触器

Page P-006



CJ40
系列
交流接触器

Page P-008



CJT1
系列
交流接触器

Page P-008

特殊用途交流接触器



CJ19
系列接触器

Page P-009



NCK3
交流接触器

Page P-009



NCK5
交流接触器

Page P-010



NC11
交流接触器

Page P-010



CKJ5
交流接触器

Page P-010



NCH8
系列家用接触器

Page P-011



NCX1
系列防尘
交流接触器

Page P-011

直流接触器



NCZ2
系列直流接触器

Page P-113

过载继电器



NR2
系列热继电器

Page P-011



JR36
系列热过载
继电器

Page P-012



JRS1
系列热过载
继电器

Page P-012



NR4
系列热过载
继电器

Page P-013

接触器式继电器



JZC1
系列接触器式
继电器

Page P-013



JZC4
系列接触器式
继电器

Page P-014



JZ7
系列中间继电器

Page P-014

小型电磁继电器



NJX-13FW
无氧化零飞弧
电磁继电器

Page P-014



NJDC-17
小型电磁继电器

Page P-015



JQX-13F
小型电磁继电器

Page P-015



JZX-22F
小型电磁继电器

Page P-015



NJDC-12
带测试按钮
小型电磁继电器

Page P-015



JQX-10F
小型电磁继电器

Page P-016



JTX
小型电磁继电器

Page P-016



JMK
小型电磁继电器

Page P-016



小型电磁继电器
插座系列

Page P-016



NJX3
小型电磁继电器

Page P-018

固态继电器



NJG1
系列固态继电器

Page P-018

时控开关



KG
时控开关

Page P-018



NKG
时控开关

Page P-019



NJA1-KG
继电器

Page P-019

时间继电器



NJB1-S
时间继电器

Page P-019



NJS1
系列时间继电器

Page P-019



JSS48A
系列时间继电器

Page P-020



JSZ3
系列时间继电器

Page P-020



JSZ3P
系列时间继电器

Page P-021



JSZ6
时间继电器

Page P-021



JS14A
系列时间继电器

Page P-021



JS14P
系列时间继电器

Page P-022



JS14S
系列时间继电器

Page P-022



JS11S
系列时间继电器

Page P-022



NTE8
系列时间继电器

Page P-023



时间继电器
插座系列

Page P-023

保护类继电器



NJB1-X
继电器 (相序、
断相、三相
不平衡保护)

Page P-023



NJB1-X1
继电器 (相序、
断相保护)

Page P-024



NJYB2
电压保护继电器

Page P-024



NJYB3
电压保护继电器

Page P-024



XJ3
系列断相与相序
保护继电器

Page P-024



NJB1-Y
单相电压继电器

Page P-025



NJL1
系列漏电保护
继电器

Page P-025



NJBK10
电动机保护器

Page P-025



NJBK7
电动机保护器

Page P-026



NJBK6
系列电动机
保护器

Page P-026



NJBK2
系列电动机
保护器

Page P-026



NJBK1
系列电动机
保护器

Page P-027



NJBK5
系列电动机
控制器

Page P-028



NJBK5-5
电动机控制器

Page P-028



JD-5E
电动机保护器

Page P-028



JD-5
电动机保护器

Page P-028



JD-8
电动机保护器

Page P-029



ZCT
系列零序电流
互感器

Page P-029

计数器、累时器



NJJ7-H
计数继电器

Page P-029



NJJ5-J
电子式计数器

Page P-030



NJJ5-L
电子式累时器

Page P-030



NJJ3
计数继电器

Page P-030



NJJ7-M
计数继电器

Page P-031



JDM15G
计数继电器

Page P-031



JDM1-6
电子式计数器

Page P-031



JDM1-9
计数继电器

Page P-032



JDM1-14
计数继电器

Page P-032



JDM1-48
计数继电器

Page P-032



JDM3
电子式计数器

Page P-033



SC3L
电子式累时器

Page P-033

液位继电器



NJYW1
系列液位继电器

Page P-033



JYB-714
系列液位继电器

Page P-034



NJB1-YW
液位继电器

Page P-034

可编程逻辑控制器



NJA1-L
继电器

Page P-034

脉冲继电器



NJMC1
脉冲继电器

Page P-035

正反转控制继电器



JZF
系列正反转控制
继电器

Page P-035

磁保持继电器



NCC2
系列磁保持继电器

Page P-035

电动机起动器



NS2
系列交流电动机
起动器

Page P-035



DZ108-20
塑料外壳式
断路器

Page P-036



NQ3
系列电磁起动器

Page P-037



NQ2
系列电磁起动器

Page P-037



QC36
系列电磁起动器

Page P-037



QJX2
系列星三角起动器

Page P-038



JJ1
系列自耦减压
起动控制柜

Page P-038



XJZ1
系列自耦减压
起动控制箱

Page P-038



NQB1
系列保护式
起动器

Page P-039



NKB8
系列控制与保护
开关电器

Page P-039

按钮及信号灯



NP8
系列按钮

Page P-040



NP6
系列按钮

Page P-041



NP4
系列按钮

Page P-041



NP3
系列按钮

Page P-042



NP2
系列按钮

Page P-043



LAY39
系列按钮

Page P-045



NPH1
系列按钮

Page P-047



ND16
系列信号灯

Page P-047



NDT1
系列警示灯

Page P-049

转换开关



LW5D
万能转换开关

Page P-051



LW6
万能转换开关

Page P-052



LW112
万能转换开关

Page P-053



NKZ1
万能转换开关

Page P-054



LW32
系列
万能转换开关

Page P-054

组合开关



NF1
负荷开关

Page P-054



HZ5
系列组合开关

Page P-055

组合开关 (续)



HZ10
系列组合开关

Page P-055



HZ12
系列组合开关

Page P-057

行程开关



NKX2
系列行程开关

Page P-057



NKX3
系列行程开关

Page P-058



YBLX-ME
系列行程开关

Page P-059



YBLX-WL
系列行程开关

Page P-059



YBLX-HL
系列行程开关

Page P-059



YBLX-P1
系列行程开关

Page P-060



YBLX-K1
系列行程开关

Page P-060



YBLX-K3
系列行程开关

Page P-060



YBLX-3
系列行程开关

Page P-061



YBLX-8
系列行程开关

Page P-061



YBLX-10
系列行程开关

Page P-061



YBLX-12
系列行程开关

Page P-061

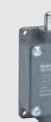

YBLX-19
系列行程开关

Page P-062



YBLX-22
系列行程开关

Page P-062



YBLX-33
系列行程开关

Page P-062



YBLX-44
系列开关

Page P-062



YBLX-JW2
系列行程开关

Page P-063



YBLX-X2
系列行程开关

Page P-063

脚踏开关

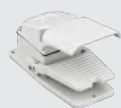

YBLT-3、YBLT-4
系列脚踏开关

Page P-063



YBLT-EKW/5A/B
脚踏开关

Page P-064



YBLT-JDK
系列脚踏开关

Page P-064



YBLT-YDT1
系列脚踏开关

Page P-064

微动开关



YBLXW-5
系列微动开关

Page P-065



YBLXW-6
系列微动开关

Page P-065

倒顺开关



HY2
系列倒顺开关

Page P-065



HY23
系列倒顺开关

Page P-066

电动机调速器



JD1A、JD2A
系列电磁调速
电动机控制装置

Page P-066

变压器



NDK
系列控制变压器

Page P-066



NDKG、NDKR、
NDKS
系列控制变压器

Page P-073



NDKQ
系列控制变压器

Page P-074



JBK3、JBK4
系列机床控制
变压器

Page P-075

变压器 (续)



JBK5
系列机床控制
变压器

Page P-075



JBK6
系列机床控制
变压器

Page P-076



JMB
系列照明变压器

Page P-076



BKZ
系列整流变压器

Page P-078



SG
系列三相干式
变压器

Page P-078



NSK
系列三相干式
变压器

Page P-079



QZB-J
系列起动用自耦
减压变压器

Page P-080



TDGC、TSGC
系列接触调压器

Page P-080

变阻器



BP8Y
系列频敏变阻器

Page P-081

开关电源



NKY1
系列开关电源

Page P-082



NKY2
系列开关电源

Page P-083



NKY2G
系列开关电源

Page P-083



NKY3
系列开关电源

Page P-083



CJX2交流接触器

型号规格	技术参数	单位	装箱数	产品编码	出厂价(元)
CJX2-0901、0910	24V - 660V	台	50	22806100006262	157.00
CJX2-0901N、0910N	24V - 380V	台	20	22840100014774	369.00
CJX2-0904	24V - 660V	台	50	22824300006757	169.00
CJX2-0904N	24V - 660V	台	20	22850600015152	379.00
CJX2-0908	24V - 660V	台	50	22825500006959	174.00
CJX2-1201、1210	24V - 660V	台	50	22810600006474	162.00
CJX2-1201N、1210N	24V - 660V	台	20	22842700015393	385.00
CJX2-1204	24V - 660V	台	50	22808200006989	175.00
CJX2-1204N	24V - 660V	台	20	22841600015666	392.00
CJX2-1208	24V - 660V	台	50	22809400007030	176.00
CJX2-1801、1810	24V - 660V	台	50	22812700008393	210.00
CJX2-1801N、1810N	24V - 380V	台	20	22844000018711	468.00
CJX2-2501、2510	24V - 660V	台	32	22817200010070	252.00
CJX2-2501N、2510N	24V - 380V	台	12	22846500023678	592.00
CJX2-2504	24V - 660V	台	32	22814800011767	294.00
CJX2-2504N	24V - 660V	台	12	22845400024570	614.00
CJX2-2508	24V - 660V	台	32	22816000011868	297.00
CJX2-3201、3210	24V - 660V	台	32	22819200016534	413.00
CJX2-3201N、3210N	24V - 380V	台	12	22847600035007	875.00
CJX2-4004	24V - 660V	台	12	22827600034337	858.00
CJX2-4004N	36V - 380V	只	6	22800200075222	1881.00
CJX2-4008	24V - 660V	台	12	22828800034459	861.00
CJX2-4011	24V - 660V	台	16	22820100026948	674.00
CJX2-4011N	24V - 415V	台	8	22848200062748	1569.00

型号规格	技术参数	单位	装箱数	产品编码	出厂价(元)
CJX2-5004	24V - 660V	台	12	22830000036053	901.00
CJX2-5004N	36V - 380V	只	6	22800800082740	2069.00
CJX2-5008	24V - 660V	台	12	22831200036307	908.00
CJX2-5011	24V - 415V	台	16	22821300028552	714.00
CJX2-5011N	36V - 380V	台	8	22848800067589	1690.00
CJX2-6504	24V - 660V	台	12	22832400052288	1307.00
CJX2-6504N	36V - 380V	只	6	22801400109851	2746.00
CJX2-6508	24V - 660V	台	12	22833600052773	1319.00
CJX2-6511	24V - 380V	台	16	22822200041390	1035.00
CJX2-6511N	36V - 415V	台	8	22849300091917	2298.00
CJX2-8004	24V - 660V	台	12	22834800073705	1843.00
CJX2-8004N	36V - 380V	只	6	22802000151988	3800.00
CJX2-8008	24V - 660V	台	12	22836000075307	1883.00
CJX2-8011	24V - 660V	台	12	22823200058609	1465.00
CJX2-8011N	36V - 380V	台	4	22849900127166	3179.00
CJX2-9504	24V - 660V	台	12	22837200074568	1864.00
CJX2-9504N	36V - 380V	只	6	22802600154791	3870.00
CJX2-9508	24V - 660V	台	12	22838400075184	1880.00
CJX2-9511	24V - 660V	台	12	22826700058772	1469.00
CJX2-9511N	48V - 380V	台	4	22851500136080	3402.00

F4辅助触头

型号规格(技术参数)	单位	装箱数	产品编码	出厂价(元)
F4-02、11、20	台	400	25700000001240	31.00
F4-20(R)	台	400	25700200001830	46.00
F4-04、13、22、31、40	台	240	25700100002130	53.00

F5延时头

型号规格(技术参数)	单位	装箱数	产品编码	出厂价(元)
F5-D0、D2、D4、T0、T2、T4	只	90	25800300011350	284.00

NC1交流接触器

型号规格	技术参数	单位	装箱数	产品编码	出厂价(元)
NC1-0901、0910	24V - 380V	台	50	22015600006676	167.00
NC1-0904、0908	24V - 660V	台	50	22016400007242	181.00
NC1-0901N、0910N	220V - 380V	台	20	22029100015140	379.00
NC1-0901Z、0910Z	24V - 220V	台	30	22033000016574	414.00
NC1-0904Z、0908Z	24V - 220V	台	30	22033400017301	433.00
NC1-0904N 220V	220V - 380V	只	20	22005100017907	448.00
NC1-1201、1210	24V - 415V	台	50	22019700006908	173.00
NC1-1201KL	220V	只	60	22000000006908	173.00
NC1-1201N、1210N	110V - 380V	台	20	22029600015504	388.00
NC1-1201Z、1210Z	24V - 220V	台	30	22034600017544	439.00
NC1-1204、1208	24V - 660V	台	50	22009900007454	186.00
NC1-1204N	220V	只	20	22005500017907	448.00
NC1-1204Z、1208Z	24V - 220V	台	30	22035000018018	450.00
NC1-1801、1810	24V - 380V	台	50	22021300010019	250.00



NC1交流接触器

型号规格	技术参数	单位	装箱数	产品编码	出厂价(元)
NC1-1801Z、1810Z	24V - 220V	台	30	22036200020069	502.00
NC1-1801N、1810N	24V - 380V	台	20	22030100021634	541.00
NC1-2501、2510	24V - 380V	台	32	22022800010878	272.00
NC1-2501N、2510N	36V - 380V	台	12	22030600023917	598.00
NC1-2501Z、2510Z	24V - 220V	台	20	22037000026906	673.00
NC1-2504、2508	24V - 660V	台	32	22013300011615	290.00
NC1-2504N	220V - 380V	只	12	22005900025472	637.00
NC1-2504Z、2508Z	24V - 220V	台	20	22037400027755	694.00
NC1-3201、3210	24V - 380V	台	32	22024400017907	448.00
NC1-3201Z、3210Z	24V - 220V	台	20	22038600032916	823.00
NC1-3201N、3210N	24V - 380V	台	12	22031200034007	850.00
NC1-4011	24V - 415V	台	16	22025700028724	718.00
NC1-4011Z	24V - 220V	台	8	22039400054318	1358.00
NC1-4011N	220V - 380V	台	8	22031700062357	1559.00
NC1-4004、4008	36V - 380V	台	12	22000200031239	781.00
NC1-4004N	220V - 380V	只	6	22006300079659	1991.00
NC1-5011	24V - 380V	台	16	22026600032199	805.00
NC1-5004、5008	36V - 380V	台	12	22001200036411	910.00
NC1-5011Z	24V - 220V	台	8	22039800061034	1526.00
NC1-5011N	110V - 380V	台	8	22031900071498	1787.00
NC1-5004N	220V - 380V	只	6	22006700086143	2154.00
NC1-6511	24V - 380V	台	16	22027200043986	1100.00
NC1-6511Z	24V - 220V	台	8	22040200067529	1688.00
NC1-6511N	220V - 380V	台	8	22032200097445	2436.00

型号规格	技术参数	单位	装箱数	产品编码	出厂价(元)
NC1-6504、6508	110V - 380V	台	12	22002200049631	1241.00
NC1-6504N	220V - 380V	只	6	22007100107060	2677.00
NC1-8011	24V - 380V	台	12	22028000059590	1490.00
NC1-8004	110V - 380V	台	12	22003200066559	1664.00
NC1-8008	36V - 380V	台	12	22003700067529	1688.00
NC1-8011Z	24V - 220V	台	4	22040600072457	1811.00
NC1-8011N	220V - 380V	台	4	22032400120634	3016.00
NC1-8004N	220V - 380V	只	6	22007500138299	3457.00
NC1-9511	36V - 660V	台	12	22028600061287	1532.00
NC1-9511Z	24V - 220V	台	4	22041000077386	1935.00
NC1-9511N	220V - 380V	台	4	22032600128684	3217.00
NC1-9504	110V - 380V	台	12	22004200068973	1724.00
NC1-9504N	220V - 380V	只	6	22007900158610	3965.00
NC1-9508	110V - 380V	台	12	22004700069801	1745.00

NCF1-11C辅助触头



型号规格(技术参数)	单位	装箱数	产品编码	出厂价(元)
NCF1-11C 侧挂式	只	150	22048000002740	69.00
NCF1-11C 侧挂式(改进型)	台	150	39542900002740	69.00

SR2浪涌抑制器



型号规格	技术参数	单位	装箱数	产品编码	出厂价(元)
SR2-A	24V-48V、380V-440V AC/DC(R)	只	480	23320000002300	58.00
	100V-250V AC/DC(R)	台	480	22803000002300	58.00
SR2-B	100V-127V、200V-250V、380V-440V AC/DC(R)	只	480	22803100002150	54.00
SR2-C	24V-48V、380V-440V、100V-250V AC/DC(R)	只	480	23366000002460	62.00

NC2交流接触器



型号规格	技术参数	单位	装箱数	产品编码	出厂价(元)
NC2-115	110V - 380V、220V-380 50/60Hz	台	2	23503400116143	2904.00
NC2-115Z	48V - 220V	台	2	23700800150916	3773.00
NC2-115/4	220V - 380V	台	2	23507400160917	4023.00
NC2-115 NS	220V - 380V、220V-380 50/60Hz	台	1	23500100283724	7093.00
NC2-115/4 NS	220V - 380V	只	1	23501800380492	9512.00
NC2-150Z	48V - 220V	台	2	23701100154891	3872.00
NC2-150	110V - 380V	台	2	23503700119336	2983.00
NC2-150/4	220V - 380V	台	2	23507600161566	4039.00
NC2-150 NS	220V - 380V	只	1	23500300299133	7478.00
NC2-150/4 NS	220V - 380V	只	1	23502000402565	10064.00
NC2-185Z	48V - 220V	台	2	23701400196215	4905.00
NC2-185/4	220V - 380V	台	2	23507800199676	4992.00
NC2-185	110V - 380V	台	2	23504100150792	3770.00
NC2-185 NS	220V - 380V	只	1	23500500361489	9037.00
NC2-185/4 NS	220V - 380V	只	1	23502300484182	12105.00
NC2-225	110V - 380V	台	2	23504400156045	3901.00
NC2-225Z	48V - 220V	台	2	23701700202756	5069.00
NC2-225/4	220V - 380V	台	2	23508000207895	5197.00



NC2交流接触器

型号规格	技术参数	单位	装箱数	产品编码	出厂价(元)
NC2-225 NS	220V - 380V	只	1	23500700377794	9445.00
NC2-225/4 NS	220V - 380V	只	1	23502500507275	12682.00
NC2-265	110V - 380V	台	2	23504700208153	5204.00
NC2-265Z	110V - 220V	台	2	23704200219833	5496.00
NC2-265/4	220V - 380V	台	2	23508200275783	6895.00
NC2-265 NS	220V - 380V	只	1	23500900520490	13012.00
NC2-265/4 NS	220V - 380V	只	1	23502700715294	17882.00
NC2-330Z	110V - 220V	台	2	23704400307733	7693.00
NC2-330A	110V - 380V	台	2	23505000293097	7327.00
NC2-330A/4	220V - 380V	台	2	23508400377536	9438.00
NC2-330A NS	220V - 380V	只	1	23501000675896	16897.00
NC2-330A/4 NS	220V - 380V	只	1	23502900827708	20693.00
NC2-400Z	110V - 220V	台	2	23704700326922	8173.00
NC2-400	110V - 380V	台	2	23505300311451	7786.00
NC2-400/4	220V - 380V	台	2	23508600387671	9692.00
NC2-400A NS	220V - 380V	只	1	23501200688339	17208.00
NC2-400A/4 NS	220V - 380V	只	1	23503000841304	21033.00
NC2-500	110V - 380V	台	1	23505600437472	10937.00
NC2-500A NS	220V - 380V	只	1	23501401004920	25123.00
NC2-630	110V - 380V	台	1	23507100630216	15755.00
NC2-630/4	110V - 380V	台	1	23508800823732	20593.00
NC2-630A NS	220V - 380V	只	1	23501601636546	40914.00
NC2-630A/4 NS	220V - 380V	只	1	23503201973655	49341.00
NC2-800	110V - 380V	台	1	23506601184191	29605.00

NC2 垂直机械联锁

型号规格(技术参数)	单位	装箱数	产品编码	出厂价(元)
NC2 联锁 FF、FH、FK、FG、FL、GG、GH、GK、GL	只	30	23766200010214	255.00
NC2 联锁 HH、HK、HL、KK、KL、LL	只	20	23766300012142	304.00

AX-3辅助触头

型号规格(技术参数)	单位	装箱数	产品编码	出厂价(元)
AX-3/02、11、20	只	400	25014300002076	52.00
AX-3/04、13、22、31、40	只	240	25013800003520	88.00

CJ20交流接触器

型号规格	技术参数	单位	装箱数	产品编码	出厂价(元)
CJ20-10	24V - 440V	台	56	24905800007972	199.00
CJ20-10 TH	220V - 380V	台	56	249008000008405	210.00
CJ20-16	24V - 380V	台	40	249070000008475	212.00
CJ20-25	24V - 440V	台	32	24908200016504	413.00
CJ20-40	24V - 440V	台	20	24909400025355	634.00
CJ20-40 无磁系统		台	20	24903400023781	595.00
CJ20-63	36V - 660V	台	8	24910400049743	1244.00
CJ20-63 两组主触头	220V - 380V	台	8	24900000045420	1136.00
CJ20-63 无磁系统		只	8	24902800044097	1102.00
CJ20-63 2NO4NC、3NO3NC、4NO2NC	220V - 380V	台	8	24901400054429	1361.00
CJ20-63JZ	AC/DC 220V	台	1	24904700067892	1697.00
CJ20-100	36V - 660V	台	6	24911400064054	1601.00
CJ20-100 2NO4NC、3NO3NC、4NO2NC	220V - 380V	台	6	24901600068852	1721.00
CJ20-100 无磁系统		只	6	24902900058146	1454.00
CJ20-100 两组主触头	220V - 380V	台	6	24900200050702	1268.00
CJ20-100JZ	AC/DC 220V	台	6	24904800078831	1971.00
CJ20-160	36V - 660V	台	4	24912300103808	2595.00
CJ20-160 无磁系统		只	4	24903000098172	2454.00
CJ20-160 两组主触头	220V - 380V	台	4	24900400107888	2697.00
CJ20-160 2NO4NC、3NO3NC、4NO2NC	220V - 380V	台	4	24902200110545	2764.00
CJ20-160JZ	AC/DC 220V	台	4	24904900128937	3223.00
CJ20-250	36V - 400V	台	2	24913000192971	4824.00
CJ20-250 2NO4NC、3NO3NC	220V - 380V	台	2	24913300192971	4824.00
CJ20-250 两组主触头	220V - 380V	台	2	24900600197778	4944.00
CJ20-250 无磁系统		只	2	24903100172548	4314.00
CJ20-250JZ	AC/DC 220V	台	2	24905000219160	5479.00
CJ20-400	36V - 660V	台	2	24914100256176	6404.00
CJ20-400 2NO4NC、3NO3NC	220V - 380V	台	2	24914400256176	6404.00
CJ20-400 无磁系统		只	2	24903200231421	5786.00
CJ20-400JZ	AC/DC 220V	台	2	24905100296536	7413.00
CJ20-630J	220V - 380V	台	1	24903500525685	13142.00
CJ20-630J 2NO4NC、3NO3NC	220V - 380V	台	1	24903700525685	13142.00
CJ20-630 无磁系统		只	1	24903300475215	11880.00
CJ20-630JZ	AC/DC 220V	台	1	24905200598849	14971.00

CJX1交流接触器

型号规格	技术参数	单位	装箱数	产品编码	出厂价(元)
CJX1-9/01、9/10	24V - 660V	只	60	24814100006551	164.00
CJX1-12/01、12/10	24V - 660V	只	60	24800300006870	172.00
CJX1-9/22	24V - 660V	台	50	24803400007962	199.00
CJX1-12/22	24V - 660V	台	50	24804800008086	202.00
CJX1-16/22	24V - 660V	台	50	24805600010887	272.00
CJX1-22/22	24V - 660V	台	50	24806400011608	290.00
CJX1-32/22	24V - 660V	台	30	24807200015491	387.00
CJX1-32/44	24V - 380V	只	30	24801700020662	517.00



CJX1交流接触器

型号规格	技术参数	单位	装箱数	产品编码	出厂价(元)
CJX1F-32/22	24V - 660V	只	18	77101300018138	453.00
CJX1F-38/22	24V - 660V	只	18	77101500019271	482.00
CJX1-45/22	24V - 660V	只	16	24808000030601	765.00
CJX1-45/44	24V - 660V	只	16	24802400035772	894.00
CJX1-63/22	24V - 660V	只	16	24808700034381	860.00
CJX1-63/44	24V - 660V	只	16	24802700039542	989.00
CJX1-75/22	24V - 660V	只	6	24809300058937	1473.00
CJX1-75/44	24V - 660V	只	6	24803000064107	1603.00
CJX1-85/22	24V - 660V	只	6	24810100066754	1669.00
CJX1-85/44	24V - 660V	只	6	24803200071915	1798.00
CJX1-110/22	24V - 660V	只	4	24810700091938	2298.00
CJX1-110/44	24V - 660V	只	4	24800000097108	2428.00
CJX1-140/22	24V - 660V	只	4	24811300099127	2478.00
CJX1-140/44	24V - 660V	只	4	24800700104277	2607.00
CJX1-170/22	110V - 660V	只	4	24811700136145	3404.00
CJX1-170/44	110V - 660V	只	4	24800900141326	3533.00
CJX1-205/22	110V - 660V	只	4	24812200163471	4087.00
CJX1-205/44	110V - 660V	只	4	24801100168652	4216.00
CJX1-250/22	110V - 660V	只	2	24812700256316	6408.00
CJX1-250/44	110V - 660V	只	2	24801200261476	6537.00
CJX1-300/22	110V - 660V	只	2	24813100278471	6962.00
CJX1-300/44	110V - 660V	只	2	24801400283652	7091.00
CJX1-400/22	110V - 660V	只	1	24813500433651	10841.00
CJX1-400/44	110V - 660V	只	1	24802200438687	10967.00

型号规格	技术参数	单位	装箱数	产品编码	出厂价(元)
CJX1-475/22	110V - 660V	只	1	24813800495863	12397.00
CJX1-475/44	110V - 660V	只	1	24802500501023	12526.00
CJX1-9/01Z、9/10Z	12V - 230V	台	32	24850300015110	378.00
CJX1-12/01Z、12/10Z	12V - 230V	只	32	24800400014739	368.00
CJX1-16/22Z	12V - 230V	只	28	24816100017386	435.00
CJX1-22/22Z	12V - 230V	只	28	24816700018262	457.00
CJX1-12/22Z	12V - 230V	只	28	24815400016243	406.00
CJX1-9/22N	24V - 660V	只	8	24817400022547	564.00
CJX1-12/22N	24V - 660V	只	8	24817700023814	595.00
CJX1-16/22N	24V - 660V	台	8	24818100028346	709.00
CJX1-22/22N	24V - 660V	台	8	24818500029231	731.00
CJX1-32/22N	24V - 660V	台	8	24818900037018	925.00
CJX1-45/22N	24V - 660V	台	1	24819300068135	1703.00
CJX1-63/22N	24V - 660V	台	1	24819700074057	1851.00
CJX1-75/22N	24V - 660V	台	1	24819900135909	3398.00
CJX1-85/22N	24V - 660V	台	1	24820100152893	3822.00
CJX1-110/22N	24V - 660V	台	1	24820400216135	5403.00
CJX1-140/22N	24V - 660V	台	1	24820700236787	5920.00
CJX1-170/22N	110V - 660V	只	1	24820900306435	7661.00
CJX1-205/22N	110V - 660V	只	1	24821200366402	9160.00
CJX1-250/22N	110V - 660V	只	1	77100500541090	13527.00
CJX1-300/22N	110V - 660V	只	1	77100700595495	14887.00

CJX1交流接触器



型号规格	技术参数	单位	装箱数	产品编码	出厂价(元)
CJX1-400/22N	110V - 660V	只	1	77101000949403	23735.00
CJX1-475/22N	110V - 660V	只	1	77101101081037	27026.00
CJX1-225/22K	24-660V	台	2	24844600383810	9595.00
CJX1-265/22K	24-660V	台	2	24844900412240	10306.00
CJX1-300/22K	24-660V	台	2	24845200455780	11395.00
CJX1-400/22K	24-660V	台	2	24845500611090	15277.00
CJX1-500/22K	24-660V	台	2	24845800654760	16369.00
CJX1-630/44K	110V - 380V	台	1	24841601145250	28631.00
CJX1-820/44K	110V - 380V	台	1	24841901292940	32324.00

CJ40交流接触器



型号规格	技术参数	单位	装箱数	产品编码	出厂价(元)
CJ40-63/2	220V	台	6	25101300054601	1365.00
CJ40-63	36V - 380V	台	6	25101900055813	1395.00
CJ40-63JZ	AC/DC 220V	台	6	25100100076568	1914.00
CJ40-80	36V - 380V	台	6	25102500061277	1532.00
CJ40-80JZ	AC/DC 220V	台	6	25100200088587	2215.00
CJ40-100	36V - 380V	台	6	25102900068195	1705.00
CJ40-125	36V - 380V	台	6	25103400071114	1778.00
CJ40-125JZ	AC/DC 220V	台	6	25100300097324	2433.00
CJ40-160	48V - 380V	台	4	25103900116231	2906.00
CJ40-160JZ	AC/DC 220V	台	4	25100400149975	3749.00
CJ40-200	48V - 380V	台	4	25104400125220	3131.00
CJ40-200JZ	AC/DC 220V	台	4	25100500156530	3913.00
CJ40-250	48V - 380V	台	4	25104900131048	3276.00
CJ40-250JZ	AC/DC 220V	台	4	25100600162236	4056.00
CJ40-315	48V - 380V	台	2	25105400267307	6683.00
CJ40-400	48V - 380V	台	2	25105900278346	6959.00
CJ40-500	48V - 380V	台	2	25106400289890	7247.00
CJ40-630J	220V - 380V	台	1	25100800721251	18031.00
CJ40-800J	220V - 380V	台	1	25101000761904	19048.00
CJ40-1000J	220V - 380V	台	1	25101200799385	19985.00

CJT1交流接触器



型号规格	技术参数	单位	装箱数	产品编码	出厂价(元)
CJT1-10	36V - 380V	只	30	25419400007970	199.00
CJT1-20	36V - 380V	只	20	25419900012064	302.00
CJT1-40	36V - 380V	只	12	25420400022745	569.00
CJT1-60	36V - 380V	台	4	25403400050134	1253.00
CJT1-100	24V - 380V	台	4	25404100080676	2017.00
CJT1-150	110V - 380V	台	2	25404700112298	2807.00



CJ19限流触头组

型号规格	技术参数	单位	装箱数	产品编码	出厂价(元)
CJ19-25-95限流触头组	常闭、常开	只	192	24498900003695	92.00



CJ19交流接触器

型号规格	技术参数	单位	装箱数	产品编码	出厂价(元)
CJ19-2502、2511、2520	36V-380V	台	32	24300000013686	342.00
CJ19-3202、3211、3220	110V - 415V	台	30	24300800014978	374.00
CJ19-4302、4311、4320	36V - 415V	台	30	24302200020059	501.00
CJ19-6312、6321	36V - 415V	台	12	24303300042935	1073.00
CJ19-9512、9521	220V、380V	台	8	24304300064307	1608.00
CJ19-115	110V - 380V	台	2	24432300195243	4881.00
CJ19-150	110V - 380V	台	2	24433100203848	5096.00
CJ19-170	110V - 380V	台	2	24433900212817	5320.00



NCK3交流接触器

型号规格	技术参数	单位	装箱数	产品编码	出厂价(元)
NCK3-25/1	24V - 220V	只	64	24501800005760	144.00
NCK3-32/1	220V - 240V	只	64	24502600005910	148.00
NCK3-40/1	220V - 240V	只	64	24502700006410	160.00
NCK3-25/101、25/2	24V - 240V	台	64	24505300006420	161.00
NCK3-25/2 新	220V	台	64	24640800006420	161.00
NCK3-32/101、32/2	24V - 230V	台	64	24508200006610	165.00
NCK3-32/2 新	220V	台	64	24640900006610	165.00
NCK3-40/101、40/2	24V - 380V	台	64	24509200007070	177.00
NCK3-40/2 新	220V	台	64	24641000007070	177.00

NCK5交流接触器



型号规格	技术参数	单位	装箱数	产品编码	出厂价(元)
NCK5-25/1	110V、220V	台	60	63800100006626	166.00
NCK5-25/1G	220V 50/60Hz	台	60	63810400005996	150.00
NCK5-32/1	220V	台	60	63808800006731	168.00
NCK5-40/1	220V	台	60	63808900006993	175.00
NCK5-25/2	24V - 240V	台	60	63800500011592	290.00
NCK5-25/2 (L4C)	24V - 240V	台	60	63802600011645	291.00
NCK5-32/2	24V - 240V	台	60	63801200011760	294.00
NCK5-32/2 (L4C)	24V - 240V	台	60	63804700011792	295.00
NCK5-25/2 (J2C)	24V - 240V	台	60	63804000011823	296.00
NCK5-25/2 (J4C)	24V - 240V	台	60	63803300011876	297.00
NCK5-40/2	24V - 240V	台	60	63801900011949	299.00
NCK5-32/2 (J2C)	24V - 240V	台	60	63806100011981	300.00
NCK5-40/2 (L4C)	24V - 240V	台	60	63806800012012	300.00
NCK5-32/2 (J4C)	24V - 240V	台	60	63805400012023	301.00
NCK5-40/2 (J2C)	24V - 240V	台	60	63808200012170	304.00
NCK5-40/2 (J4C)	24V - 240V	台	60	63807500012233	306.00

NC11交流接触器



型号规格	技术参数	单位	装箱数	产品编码	出厂价(元)
NC11-65/04	110V - 380V	台	16	63300200065760	1644.00

CKJ5交流接触器



型号规格	技术参数	单位	装箱数	产品编码	出厂价(元)
CKJ5-125	36V - 380V	台	2	25900100147770	3694.00
CKJ5-160	36V - 380V	台	2	25900500147770	3694.00
CKJ5-250	36V - 380V	台	2	25901000267330	6683.00
CKJ5-400	36V - 380V	台	2	25901300458470	11462.00
CKJ5-630	36V - 380V	台	1	25901700563250	14081.00



NCH8系列家用接触器

型号规格	技术参数	单位	装箱数	产品编码	出厂价(元)
NCH8-20/11、20、02	24V、220/230V	台	120	25622100004515	113.00
NCH8-20/22、40	24V、230V	台	72	25601100008676	217.00
NCH8-20/31	24V、220/230V	台	72	25617900008676	217.00
NCH8-20/01、10	24V、220/230V	台	120	25622700004232	106.00
NCH8-25/22、40	24V、230V	台	72	25601500009403	235.00
NCH8-25/10、01、20、02、11	24V、220/230V	台	120	25616500004515	113.00
NCH8-25/31	24V、220/230V	台	72	25617700009403	235.00
NCH8-40/11、20、02	24V、220/230V	台	72	25600700010858	271.00
NCH8-40/40	AC24V、AC220/230V	台	48	25604300014584	365.00
NCH8-40/31、22	24V、220/230V	台	48	25620300014584	365.00
NCH8-63/11、20、02	24V、220/230V	台	72	25601700011575	289.00
NCH8-63/22、31	24V、220/230V	台	48	25604500014584	365.00
NCH8-63/40	AC24V、AC220/230V	台	48	25604400014584	365.00



NCX1防尘交流接触器

型号规格	技术参数	单位	装箱数	产品编码	出厂价(元)
NCX1-9	24V - 660V	只	60	30114900006090	152.00
NCX1-12	24V - 660V	只	60	30115500006300	158.00
NCX1-18	24V - 660V	只	60	30116100008150	204.00
NCX1-22	24V - 660V	只	50	30116700008740	219.00
NCX1-25	24V - 660V	只	50	30117300009800	245.00
NCX1-32	24V - 660V	只	50	30117900014470	362.00
NCX1-38	24V - 660V	只	50	30118500018390	460.00
NCX1-40	24V - 660V	只	24	30119100025820	646.00
NCX1-50	24V - 660V	只	24	30119700027580	690.00
NCX1-65	24V - 660V	只	24	30120300040300	1008.00
NCX1-80	24V - 660V	只	20	30120900055160	1379.00
NCX1-95	24V - 660V	只	20	30121500057050	1426.00



NR2热过载继电器

型号规格	技术参数	单位	装箱数	产品编码	出厂价(元)
NR2-11.5/Z	0.1-0.16A、0.16-0.25A、0.25-0.4A、0.4-0.63A、0.63-1A、1-1.6A、1.25-2A、1.6-2.5A、2.5-4A、4-6A、5.5-8A、7-10A、9-13A	只	75	26805000007450	186.00
NR2-25/Z	0.1-0.16A、0.16-0.25A、0.25-0.4A、0.4-0.63A、0.63-1A、1-1.6A、1.25-2A、1.6-2.5A、2.5-4A、4-6A、5.5-8A、7-10A	只	90	26801300005720	143.00
NR2-25/Z	9-13A、12-18A、17-25A	只	90	26802500006450	161.00
NR2-36/Z	23-32A、28-36A	只	48	26802800010400	260.00

NR2热过载继电器

型号规格	技术参数	单位	装箱数	产品编码	出厂价(元)
NR2-93/Z	23-32A、30-40A、37-50A、48-65A、55-70A、63-80A	只	32	26803000015280	382.00
	80-93A	只	32	26803600017470	437.00
NR2-150(配NC7型)	80-104A、95-120A、110-150A	只	12	26841700031040	776.00
NR2-150/Z	80-104A、95-120A、110-150A	只	12	26804700026930	673.00
安装座 MB-1(R)		只	120	87699700001473	37.00
安装座 MB-2(R)		只	120	87699600001767	44.00
安装座 MB-3(R)		只	48	87699500003347	84.00
安装座 MB-4(R)		只	18	87699400006614	165.00

JR36热过载继电器

型号规格	技术参数	单位	装箱数	产品编码	出厂价(元)
JR36-20	0.25-0.35A、0.32-0.5A、0.45-0.72A、0.68-1.1A、1.0-1.6A、1.5-2.4A、2.2-3.5A、3.2-5A、4.5-7.2A、6.8-11A、10-16A、14-22A、20-32A	台	60	27100000003492	87.00
JR36-63	14-22A、20-32A、28-45A、40-63A	台	40	27101300006252	156.00
JR36-160	40-63A、53-85A、75-120A、100-160A	台	24	27101700012494	312.00

JRS1热过载继电器

型号规格	技术参数	单位	装箱数	产品编码	出厂价(元)
JRS1-09 ~ 25/Z	0.10-0.16A、0.16-0.25A、0.25-0.4A、0.4-0.63A、0.63-1A、1.6-2.5A、1-1.6A、2.5-4A、4-6A、5.5-8A、7-10A	台	80	27200000004017	100.00
JRS1-09 ~ 25/Z	10-13A、13-18A、18-25A	台	80	27201100004491	112.00
JRS1-09 ~ 25X	0.10A-0.16A、0.16A-0.25A、0.25A-0.4A、0.4A-0.63A、0.63A-1A、1.6A-2.5A、1A-1.6A、2.5A-4A、4A-6A、5.5A-8A、7A-10A	台	80	27205000004017	100.00
JRS1-09 ~ 25X	10A-13A、13A-18A、18A-25A	台	80	27205300004491	112.00
JRS1-40 ~ 80/Z	23-32A	台	36	27201400008261	207.00
JRS1-40 ~ 80/Z	30-40A	台	36	27201500009095	227.00
JRS1-40 ~ 80/Z	38-50A、48-57A、57-66A	台	36	27201600010341	259.00
JRS1-40 ~ 80X	23A-32A	台	36	27205600008261	207.00
JRS1-40 ~ 80X	30A-40A	台	36	27205700009095	227.00
JRS1-40 ~ 80X	38A-50A、48A-57A、57A-66A	台	36	27206000010341	259.00
JRS1-40 ~ 80X	63A-80A	台	36	27206100013874	347.00
JRS1-40 ~ 80/F	63-80A	台	16	27201900013874	347.00



NR4热过载继电器

型号规格	技术参数	单位	装箱数	产品编码	出厂价(元)
NR4-12.5/Z	0.1-0.16A、0.16-0.25A、0.25-0.4A、0.32-0.5A、0.4-0.63A、0.63-1A、0.8-1.25A、1.25-2A、1.6-2.5A、1-1.6A、2-3.2A、2.5-4A、3.2-5A、4-6.3A、5-8A、6.3-10A、8-12.5A、10-14.5A	台	40	26900000006592	165.00
NR4-25/Z	0.1-0.16A、0.16-0.25A、0.25-0.4A、0.4-0.63A、0.63-1A、0.8-1.25A、1-1.6A、1.25-2A、1.6-2.5A、2-3.2A、2.5-4A、3.2-5A、4-6.3A、5-8A、6.3-10A、8-12.5A、10-16A、12.5-20A、16-25A	台	40	26901800006674	167.00
NR4-32/Z	4-6.3A、6.3-10A、10-16A、12.5-20A、16-25A、20-32A、25-36A	台	40	26903700008807	220.00
NR4-45/Z	1-1.6A、1.25-2A、1.6-2.5A、2-3.2A、2.5-4A、3.2-5A、4-6.3A、5-8A、6.3-10A、8-12.5A、10-16A、12.5-20A、16-25A、20-32A、25-36A、32-40A、36-45A	台	40	26904400009445	236.00
NR4-63/F	0.1-0.16A、0.16-0.25A、0.25-0.4A、0.4-0.63A、0.63-1A、0.8-1.25A、1-1.6A、1.25-2A、1.6-2.5A、2-3.2A、2.5-4A、3.2-5A、4-6.3A、5-8A、6.3-10A、8-12.5A、10-16A、12.5-20A、16-25A、20-32A、25-40A、32-45A、40-57A、50-63A	台	48	26906100009672	242.00
NR4-80/Z	12.5-20A、16-25A、20-32A、25-40A、32-50A、40-57A、50-63A、57-70A、63-80A	只	45	26908500013236	331.00
NR4-180/F	55-80A、63-90A、80-110A、90-120A、110-135A、120-150A、135-160A、150-180A	台	8	26909400025359	634.00

JZC1接触式继电器



型号规格	技术参数	单位	装箱数	产品编码	出厂价(元)
JZC1-04、13、22、31、40	24V - 660V	只	60	27600300006139	153.00
JZC1-44、53、62、71、80	24V - 660V	只	50	27604000007653	191.00
JZC1-04Z、13Z、22Z、31Z、40Z	12V - 230V	只	32	27606900014626	366.00
JZC1-44Z、53Z、62Z、71Z、80Z	12V - 230V	台	28	27608700017201	430.00

JZC4接触器式继电器



型号规格	技术参数	单位	装箱数	产品编码	出厂价(元)
JZC4-04、13、22、31、40	24V - 415V	台	50	27402600006447	161.00

JZ7中间继电器



型号规格	技术参数	单位	装箱数	产品编码	出厂价(元)
JZ7-44、53、62、71、80	24V - 380V	只	50	42222300006857	171.00

NJX无氧化零飞弧电磁继电器



型号规格	技术参数	单位	装箱数	产品编码	出厂价(元)
NJX-13FW 2Z、2ZS、3ZS、4ZS插 (焊)	AC6V-220V、DC6V-110V	只	480	28607100002068	52.00
NJX-13FW 2Z、2ZS、3ZS、4ZS带灯 插	AC6V-220V、DC6V-110V	只	480	28608100002365	59.00
NJX-13FW/2Z 插拔式	AC380V；DC220V	只	480	28601500002860	72.00
NJX-13FW/2ZS、3ZS、4ZS 插	AC380V；DC220V	只	480	28607300002860	72.00
NJX-13FW/2Z、2ZS、3ZS、4ZS带灯 插	AC380V；DC220V	只	480	28608300003157	79.00



NJDC-17带测试按钮小型电磁继电器

型号规格	技术参数	单位	装箱数	产品编码	出厂价(元)
NJDC-17(B)/2ZS 插	DC12V, 24V	只	480	65101300002364	59.00
NJDC-17(B)/2Z、3ZS、4ZS插	DC12V, 24V	只	480	65100400002883	72.00
NJDC-17(D)/2Z、2ZS、3ZS、4ZS插	AC220V; DC12V, 24V	只	480	65100800002364	59.00
NJDC-17(M、MD)/4ZS插	AC220V	只	480	65103400002364	59.00
NJDC-17/2Z、2ZS、3ZS、4ZS插	AC220V; DC12V, 24V	只	480	65100600002237	56.00
	AC380V	只	480	65100700003138	78.00



JQX-13F小型电磁继电器

型号规格	技术参数	单位	装箱数	产品编码	出厂价(元)
JQX-13F 2Z插	AC6V-220V、DC6V-110V (顶耳朵、侧耳朵)	台	300	28900800002167	54.00
	AC380V、DC220V	只	480	28901300003245	81.00
JQX-13F 2Z焊	AC12V, 220V; DC12V, 24, 110	台	480	28900400002167	54.00
	DC220V	台	480	28900300003245	81.00
JQX-13F(D) 2Z插 带灯	AC6V-220V、DC6V-110V	只	480	28902400002211	55.00
	AC380V、DC220V	只	480	28902300003608	90.00
JQX-13F(B) 2Z插 带灯带二极管	DC24V	只	480	28903500003245	81.00
JQX-13FA/1D 单引出	AC110V	只	480	29300100002018	50.00
JQX-13FA 1Z插	AC220V、DC24V	只	480	29300000002018	50.00



JZX-22F小型电磁继电器

型号规格	技术参数	单位	装箱数	产品编码	出厂价(元)
JZX-22F 2Z、3Z、4Z插 (焊)、单引线	AC6V-220V、DC6V-110V	只	480	28503500001939	48.00
	AC380V; DC220V	只	480	28503800003232	81.00
JZX-22F(B) 2Z、3Z、4Z插 带灯带二极管	DC12V-DC110V	只	480	28511700003232	81.00
JZX-22F(D) 2Z、3Z、4Z插 带灯	AC6V-220V、DC6V-110V	只	480	28508700002189	55.00
	AC380V; DC220V	只	480	28509200003425	86.00
JZX-22F(M) 4Z插 带隔离罩	AC220V, DC24V	只	480	28512300002019	50.00

NJDC-12带测试按钮小型电磁继电器

型号规格	技术参数	单位	装箱数	产品编码	出厂价(元)
NJDC-12/2Z	AC6V-220V、DC6V-110V	只	200	65109700002491	62.00
	AC380V; DC220V	只	200	65109900003021	76.00
NJDC-12/3Z	AC6V-220V、DC6V-110V	只	200	65110100002756	69.00
	AC380V; DC220V	只	200	65110300003275	82.00



JQX-10F小型电磁继电器

型号规格	技术参数	单位	装箱数	产品编码	出厂价(元)
JQX-10F 2Z	AC6V-48V; DC6V-48V	只	200	28800000003096	77.00
	AC110V-220V; DC110V	只	200	28800500003255	81.00
	AC380V; DC220V	只	200	28800800003754	94.00
JQX-10F 3Z	AC6V-36V; DC6V-48V	只	200	28801600003164	79.00
	AC110V-220V; DC110V	只	200	28802000003425	86.00
	AC380V; DC220V	只	200	28802300003924	98.00



JTX小型电磁继电器

型号规格	技术参数	单位	装箱数	产品编码	出厂价(元)
JTX-2C	AC6V-36V, DC6V-36V	只	200	28700100003062	77.00
	AC110V-220V	只	200	28700400003301	83.00
	DC110V	只	200	28701300003301	83.00
	AC380V; DC220V	只	200	28700700003868	97.00
JTX-3C	AC6V-36V, DC6V-48V	只	200	28701600003301	83.00
	AC110V-220V	只	200	28701900003459	86.00
	DC110V	只	200	28702900003539	88.00
	AC380V	只	200	28702200004117	103.00
	DC220V	只	200	28703000004174	104.00



JMK小型电磁继电器

型号规格	技术参数	单位	装箱数	产品编码	出厂价(元)
JMK2P-I	AC6V-380V、DC6V-220V	只	200	29000400002881	72.00
JMK3P-I	AC6V-380V、DC12V-220V	只	200	29001600003116	78.00

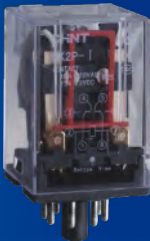

小型继电器插座

型号规格	技术参数	单位	装箱数	产品编码	出厂价(元)
CZF08A	8脚	只	360	28899900000561	14.00
CZF08A-E	8脚, 带触指防护	只	360	28899800000593	15.00
CZF11A	11脚	只	300	28799800000607	15.00
CZF11A-E	11脚, 带触指防护	只	320	28799900000713	18.00
CZT08A-02	8脚	只	480	28598800000683	17.00
CZT08A-E	8脚, 带触指防护	只	270	28999600001093	27.00
CZT08B-01	8脚	只	360	28598900001002	25.00
CZY08A-02	8脚	只	480	28599100000622	16.00
CZY08A-E	8脚, 带触指防护	只	480	28597000000956	24.00





小型继电器插座

型号规格	技术参数	单位	装箱数	产品编码	出厂价(元)
CZY08B-01	8脚	只	300	28596600001002	25.00
CZY11A	11脚	只	300	28599200000713	18.00
CZY11A-E	11脚，带触指防护	只	300	28597100001016	25.00
CZY11B	11脚	只	300	28596700001002	25.00
CZY14A	14脚	只	300	28599300000713	18.00
CZY14A-E	14脚，带触指防护	只	300	28597200001093	27.00
CZY14B	14脚	只	300	28596800001002	25.00
CZY14B-E	14脚，带触指防护	只	480	28599700001048	26.00

NTC12插座

型号规格(技术参数)	单位	装箱数	产品编码	出厂价(元)
NTC12-1Z	只	270	38955400000950	24.00
NTC12-2Z	只	270	38955500001150	29.00



时间继电器面框

型号规格	技术参数	单位	装箱数	产品编码	出厂价(元)
FM8858	JSZ3配用	只	100	29499700000881	22.00



挂钩

型号规格(技术参数)	单位	装箱数	产品编码	出厂价(元)
NG102	套	100	28599800000121	3.00
NG103	套	100	28599900000167	4.00
LD-1扣片	只	100	27017100000060	2.00



NJX3小型电磁继电器



型号规格	技术参数	单位	装箱数	产品编码	出厂价(元)
NJX3	1Z; AC24V	只	96	14076700004388	110.00
	2Z; AC24V	只	96	14076800005872	147.00
	3Z; AC24V	只	96	14076900007314	183.00

NJG1固态继电器



型号规格	技术参数	单位	装箱数	产品编码	出厂价(元)
NJG1-SDA032	10A240V	只	120	81200000014213	355.00
	25A240V	只	120	81200100018771	469.00
	40A240V	只	120	81200200024371	609.00
	10A380V	只	120	81200300014851	371.00
	25A380V	只	120	81200400019298	482.00
	40A380V	只	120	81200500027541	689.00

散热器

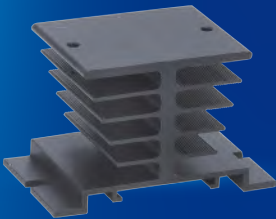

型号规格	技术参数	单位	装箱数	产品编码	出厂价(元)
RAD-NJG1	10A-S1	只	48	81299900003457	86.00
	25A-S1	只	36	81299800011057	276.00
	25A-S2	只	36	81299700009473	237.00
	40A-S2	只	16	81299600023698	592.00

KG时控开关



型号规格	技术参数	单位	装箱数	产品编码	出厂价(元)
KG10D-1Z、1H	16开16关 AC220V	只	72	30900100018765	469.00
KG10M	16开16关 AC220V	只	48	30900300019377	484.00
KG316T-D	AC220V	只	48	19987800010818	270.00



NKG时控开关

型号规格	技术参数	单位	装箱数	产品编码	出厂价(元)
NKG1	16开16关 AC220V	只	48	31000000010852	271.00
NKG3-M	16开16关 AC220V	只	60	31000600017196	430.00
NKG3	8开8关 AC220V	只	60	31000500018812	470.00



NJA1-KG继电器

型号规格	技术参数	单位	装箱数	产品编码	出厂价(元)
NJA1-KG	AC/DC110V ~ 240V	只	108	20384500017864	447.00



NJB1-S时间继电器

型号规格	技术参数	单位	装箱数	产品编码	出厂价(元)
NJB1-S	AC220V, 380V; DC24V	只	108	28001900017840	446.00



NJS1时间继电器

型号规格	技术参数	单位	装箱数	产品编码	出厂价(元)
NJS1,NJS1-2Z、11、K	AC/DC24V ~ 48V、AC/DC100V ~ 240V, AC380V	只	48	30300200018211	455.00
	AC220V	只	48	30301600018211	455.00
NJS1-H	AC/DC100 ~ 240V, DC24V	只	48	30329000026076	652.00
NJS1-M	AC/DC100V ~ 240V	只	48	30328900024200	605.00

NJS1时间继电器

型号规格	技术参数	单位	装箱数	产品编码	出厂价(元)
NJS1-S	AC/DC24V ~ 48V、AC/DC100V ~ 240V, AC380V	只	48	30300700020087	502.00
	AC220V	只	48	30300800020087	502.00

JSS48A时间继电器

型号规格	技术参数	单位	装箱数	产品编码	出厂价(元)
JSS48A,JSS48A-2Z、11 (无灯头座)	AC220V	只	48	32465800016406	410.00
	AC/DC24V ~ 48V、AC/DC100V ~ 240V、AC380V, DC12V	只	48	32465900017052	426.00
JSS48A-G (无灯头座)	AC/DC24V ~ 48V、AC/DC100V ~ 240V、AC380V	只	48	32464400015401	385.00
	AC220V	只	48	32464500015401	385.00
JSS48A-P (无灯头座)	AC/DC24V ~ 48V、AC/DC100V ~ 240V、AC380V	只	48	32455100013230	331.00
	AC220V	只	48	32456600013230	331.00
JSS48A-S(无灯头座)	AC220V	只	48	32452600018323	458.00
	AC/DC24V ~ 48V、AC/DC100V ~ 240V、AC380V	只	48	32452700018207	455.00
JSS48A,JSS48A-2Z、11	AC220V	只	48	30005300016667	417.00
	AC/DC24V ~ 48V、AC/DC100V ~ 240V、AC380V, DC12V	只	48	30001600017313	433.00
JSS48A-G	AC/DC24V ~ 48V、AC/DC100V ~ 240V、AC380V	台	48	30000100015662	392.00
	AC220V	只	48	30004900015662	392.00
JSS48A-P	AC/DC24V ~ 48V、AC/DC100V ~ 240V、AC380V	台	48	30003400013490	337.00
	AC220V	只	48	30006100013490	337.00
JSS48A-S	AC220V	只	48	30006600018584	465.00
	AC/DC24V ~ 48V、AC/DC100V ~ 240V、AC380V	只	48	30002200018468	462.00

JSZ3时间继电器

型号规格	技术参数	单位	装箱数	产品编码	出厂价(元)
JSZ3 A-、C-	A、B、C、D、E、F、G (常规) AC24V, 36V, 110V, 220V, 380V; DC12V, 24V	只	100	29400700006778	169.00
JSZ3F	1s-3min AC36V, 110V, 220V, 380V; DC24V	只	100	29407700011965	299.00
JSZ3K	AC110V,220V, 380V; DC24V	只	100	29469100009761	244.00
JSZ3R	DC24V	台	100	29400000009761	244.00
JSZ3R	AC110V,220V, 380V	只	100	29466300011842	296.00



JSZ3时间继电器

型号规格	技术参数	单位	装箱数	产品编码	出厂价(元)
JSZ3Y	AC36V; DC24V	台	100	29400200009761	244.00
JSZ3Y	AC110V,220V, 380V	只	100	29465500010407	260.00



JSZ3P时间继电器

型号规格	技术参数	单位	装箱数	产品编码	出厂价(元)
JSZ3P-A	0.1s~99h AC36V,110V,220V,380V;DC24V	只	100	37606200010370	259.00
JSZ3P-R	0.1s~99h AC36V,110V,220V,380V;DC24V	只	100	37606700012000	300.00
JSZ3P	AC36V,110V, 220V,380V;DC24V	只	100	37607200009500	238.00



JSZ6时间继电器

型号规格	技术参数	单位	装箱数	产品编码	出厂价(元)
JSZ6-2、-4	AC36V, 110V, 220V; DC12V, 24V	只	432	29418600006778	169.00



JS14A时间继电器

型号规格	技术参数	单位	装箱数	产品编码	出厂价(元)
JS14A	/00, /02, /03 AC24V-AC380V, DC24V	只	36	29517400007556	189.00
JS14A-D	/00, AC36V, 110V, 220V, 380V; DC24V	只	36	29510700013619	340.00

JS14P时间继电器

型号规格	技术参数	单位	装箱数	产品编码	出厂价(元)
JS14P	AC220V	只	45	29805800010562	264.00
	AC/DC 24V ~ 48V, AC/DC 100V ~ 240V, AC380V	只	45	29800400010952	274.00
JS14P-21 ~ 27	AC220V	只	45	29807300011074	277.00
	AC/DC 24V ~ 48V, AC/DC 100V ~ 240V, AC380V	只	45	29804500011208	280.00
JS14P-M	AC220V	只	30	29806100010562	264.00
	AC/DC 24V ~ 48V, AC/DC 100V ~ 240V, AC380V	只	30	29804000010952	274.00

JS14S时间继电器

型号规格	技术参数	单位	装箱数	产品编码	出厂价(元)
JS14S 二位	AC220V	只	30	29606300012964	324.00
	AC/DC 24V ~ 48V, AC/DC 100V ~ 240V, AC380V	只	30	29601700013557	339.00
JS14S 三位	AC220V	只	30	29606500014024	351.00
	AC/DC 24V ~ 48V, AC/DC 100V ~ 240V, AC380V	只	30	29602900014130	353.00
JS14S 四位	AC220V	只	30	29606800014374	359.00
	AC/DC 24V ~ 48V, AC/DC 100V ~ 240V, AC380V	只	30	29604000015190	380.00
JS14S-A	AC/DC 24V ~ 48V, AC/DC 100V ~ 240V, AC380V	只	30	29604300014480	362.00
	AC220V	只	30	29607200014480	362.00
JS14S-C	AC220V	只	30	29607300012964	324.00
	AC/DC 24V ~ 48V, AC/DC 100V ~ 240V, AC380V	只	30	29604900013557	339.00
JS14S-P	AC220V	只	36	29607600014024	351.00
	AC/DC 24V ~ 48V, AC/DC 100V ~ 240V, AC380V	只	36	29606000014130	353.00

JS11S时间继电器

型号规格	技术参数	单位	装箱数	产品编码	出厂价(元)
JS11S 二位	AC220V	只	16	29905000014727	368.00
	AC/DC 24V ~ 48V, AC/DC100V ~ 240V; AC380V, AC36V	只	16	29900400015100	378.00
JS11S 三位	AC220V	只	16	29905500015345	384.00
	AC/DC 24V ~ 48V, AC/DC100V ~ 240V; AC380V	只	16	29901500015974	399.00
	9.99s, 99.9min AC220V	只	16	29906800015345	384.00
JS11S 四位	AC220V	只	16	29906100017094	427.00



JS11S时间继电器

型号规格	技术参数	单位	装箱数	产品编码	出厂价(元)
JS11S 四位	AC/DC 24V ~ 48V、AC/DC100V ~ 240V；AC380V	只	16	29902800017595	440.00
	999.9s AC220V	只	16	29907000016219	405.00
JS11S-05/M、05/MS	AC/DC 24V ~ 48V、AC/DC100V ~ 240V；AC380V，AC220V	只	16	29906400017595	440.00
JS11S-06/M、06/MS	AC/DC 24V ~ 48V、AC/DC100V ~ 240V；AC220V	只	16	29906500018586	465.00
JS11S-07/M	AC220V	只	16	29906600018586	465.00
	AC/DC100V ~ 240V	只	16	29904700018096	452.00
JS11S-07/MS	AC/DC100V ~ 240V	只	16	29904200018586	465.00
JS11S-A	AC220V	只	16	29906700017840	446.00
	AC/DC 24V ~ 48V、AC/DC100V ~ 240V；AC380V	只	16	29903500018586	465.00



NTE8时间继电器

型号规格	技术参数	单位	装箱数	产品编码	出厂价(元)
NTE8-A、B	AC24V,110V，220V，230V,380V；DC24V	只	108	25870600007452	186.00
NTE8-C	AC110V，220V	只	108	25889800022324	558.00
NTE8-J	AC24V,110V，220V，380V；DC24V	只	108	25890000021942	549.00
NTE8-Y	AC220V，380V	只	108	25784500023596	590.00
NTE8-M1	AC36V,110V，220V，380V；DC24V	只	108	25785400024984	625.00
NTE8-M2	AC110V，220V，380V；DC24V	只	108	25785900030072	752.00



时间继电器插座

型号规格	技术参数	单位	装箱数	产品编码	出厂价(元)
CZS08A	8脚	只	1	29699900000228	6.00
CZS08B	8脚	只	288	31299900000713	18.00
CZS08C	8脚	只	270	30099900001229	31.00
CZS08G	8脚	只	432	30099300000759	19.00
CZS08S	8脚	只	1	30099700000455	11.00
CZS08X-E	8脚，带触指防护	只	270	29499900000926	23.00
CZS11S	11脚	只	1	30099800000455	11.00

NJB1-X继电器(相序、断相、三相不平衡保护)

型号规格	技术参数	单位	装箱数	产品编码	出厂价(元)
NJB1-X	三相三线AC380V-AC480V	只	108	28000100021454	536.00



NJB1-X1继电器(相序、断相保护)



型号规格	技术参数	单位	装箱数	产品编码	出厂价(元)
NJB1-X1	三相三线AC200V-AC500V	只	108	28000000013102	328.00

NJYB2电压保护继电器



型号规格	技术参数	单位	装箱数	产品编码	出厂价(元)
NJYB2-G	AC380V-AC415V	只	90	39139800007350	184.00
NJYB2-H	AC380V-AC415V	只	90	39140100014900	373.00

NJYB3断相、相序、过欠压保护继电器



型号规格	技术参数	单位	装箱数	产品编码	出厂价(元)
NJYB3-1 ~ 16	三相三线AC380V、三相四线AC220V	只	90	63600100022972	574.00
NJYB3-1P、6P、7P、8P、13P、14P、15P、16P、17P	三相三线AC380V、三相四线AC220V	只	90	69700200022972	574.00
NJYB3-18	三相三线AC380V	只	90	69700100023220	581.00

XJ3断相相序过欠压保护继电器



型号规格	技术参数	单位	装箱数	产品编码	出厂价(元)
XJ3-D	AC380V	台	54	28400000015255	381.00



XJ3断相相序保护继电器

型号规格	技术参数	单位	装箱数	产品编码	出厂价(元)
XJ3-G	AC380V	只	45	28400200007622	191.00
XJ3-G1	AC380V、无不平衡保护	只	45	32856600007050	176.00



NJB1-Y单相电压继电器

型号规格	技术参数	单位	装箱数	产品编码	出厂价(元)
NJB1-Y1、Y2、Y3	AC24V, 110V, 220V; DC24V	只	108	28000200021454	536.00



NJL1系列漏电保护继电器

型号规格(技术参数)	单位	装箱数	产品编码	出厂价(元)
NJL1-250	台	6	32200200043672	961.00
NJL1-400	台	6	32200300046556	1024.00
NJL1-630	只	6	32200400050882	1119.00



NJBK10电动机保护继电器

型号规格	技术参数	单位	装箱数	产品编码	出厂价(元)
NJBK10-10、50	1A~10A, 5A~50A; AC220V、AC380V	只	16	28115000033411	835.00
NJBK10-200	20A~200A AC220V、AC380V	只	16	28115400039602	990.00



NJBK7电动机保护继电器

型号规格	技术参数	单位	装箱数	产品编码	出厂价(元)
NJBK7-800/5、/10、/40、/100	1A~5A、2A~10A、8A~40A、20A~100A； AC220V、AC380V	只	12	10735000058862	1472.00
NJBK7-800/400、/800	80A~400A、200A~800A；AC220V、AC380V	只	9	10735600088468	2212.00
NJBK7-800M/5、/10、/40、/100	1A~5A、2A~10A、8A~40A、20A~100A； AC220V、AC380V	只	12	10736200078482	1962.00
NJBK7-800M/400、/800	80A~400A、200A~800A；AC220V、AC380V	只	9	10736800097541	2439.00
NJBK7-800T/5、/10、/40、/100	1A~5A、2A~10A、8A~40A、20A~100A； AC220V、AC380V	只	12	10737400078482	1962.00
NJBK7-800T/400、/800	80A~400A、200A~800A；AC220V、AC380V	只	9	10738000102078	2552.00
NJBK7-800MT/5、/10、/40、/100	1A~5A、2A~10A、8A~40A、20A~100A； AC220V、AC380V	只	12	10738600098114	2453.00
NJBK7-800MT/400、/800	80A~400A、200A~800A；AC220V、AC380V	只	9	10739200127603	3190.00



NJBK6-36电动机保护继电器

型号规格	技术参数	单位	装箱数	产品编码	出厂价(元)
NJBK6-36	1A~3A、3A~9A、8A~24A、12A~36A； AC220V、AC380V	只	40	28100600011925	298.00



NJBK2电动机保护继电器

型号规格	技术参数	单位	装箱数	产品编码	出厂价(元)
NJBK2-200	2~10A、10~50A；AC220V、AC380V	只	24	28107500046269	1157.00
	40~200A；AC220V、AC380V	只	24	28107700053276	1332.00
	40~200A；AC220V、AC380V(大孔互感器)	只	18	28108300053276	1332.00
NJBK2-400	160~400A；AC220V、AC380V	只	6	28107900069165	1729.00
NJBK2-800	320~800A；AC220V、AC380V	只	12	28108200085171	2129.00



NJBK2面板固定架

型号规格(技术参数)	单位	装箱数	产品编码	出厂价(元)
NJBK2面板固定架	只	48	28199700004723	118.00



NJBK2导电排

型号规格(技术参数)	单位	装箱数	产品编码	出厂价(元)
NJBK2-200导电排	只	24	28199800003457	86.00



NJBK1电动机保护器

型号规格	技术参数	单位	装箱数	产品编码	出厂价(元)
NJBK1-80	1A ~ 5A、2A ~ 10A、6A ~ 30A、16A ~ 80A; AC220V、AC380V	只	24	28117200027454	686.00
NJBK1-400	40A ~ 200A、80A ~ 400; AC220V、AC380V	只	16	78900000040884	1022.00

NJBK5电动机控制器

型号规格	技术参数	单位	装箱数	产品编码	出厂价(元)
NJBK5 - 10	0.72A ~ 2.4A、3.5A ~ 11A; AC220V、AC380V	只	12	28109100032112	803.00
	10A ~ 16A; AC220V、AC380V	只	12	28109300033884	847.00
	20A ~ 25A; AC220V、AC380V	只	12	28109400035516	888.00
NJBK5 - 10D	0.72A ~ 2.4A、3.5A ~ 11A; AC220V、AC380V	只	12	28109900025862	647.00
	10A ~ 16A; AC220V、AC380V	只	12	28110100027343	684.00
	20A ~ 25A; AC220V、AC380V	只	12	28110200029523	738.00

NJBK5-5电动机控制器

型号规格	技术参数	单位	装箱数	产品编码	出厂价(元)
NJBK5-5	2A ~ 10A、4A ~ 20A; AC220V	只	16	28100800023903	598.00

JD-5E电动机综合保护器

型号规格	技术参数	单位	装箱数	产品编码	出厂价(元)
JD-5E	1A ~ 5A、5A ~ 25A、20A ~ 80A AC220V,AC380V	只	24	28202100010717	268.00
	80A-200A、160A-400A AC220V,AC380V	只	16	28204100017522	438.00

JD-5电动机综合保护器

型号规格	技术参数	单位	装箱数	产品编码	出厂价(元)
JD-5	0.5A ~ 5A、2A ~ 20A、1 ~ 80A、20A ~ 80A AC220V,AC380V	只	24	28201900009625	241.00
	1A ~ 80A AC220V,AC380V (带蜂鸣器)	只	24	28201300010717	268.00
	80A ~ 200A、160A ~ 400A AC220V,AC380V	只	16	28203700013314	333.00



JD-8电动机综合保护器

型号规格	技术参数	单位	装箱数	产品编码	出厂价(元)
JD-8	0.5A ~ 5A、2A ~ 20A、20 ~ 80A	台	80	28200600008173	204.00
	32A ~ 80A	只	45	28208700010950	274.00
	64A ~ 160A	只	45	28208800013441	336.00

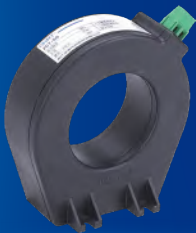

ZCT零序电流互感器

型号规格	技术参数	单位	装箱数	产品编码	出厂价(元)
ZCT-50	100A	只	48	69999900045524	1138.00
ZCT-80	200A	只	12	69999800063741	1594.00



NJJ7-H计数继电器

型号规格	技术参数	单位	装箱数	产品编码	出厂价(元)
NJJ7-H	AC/DC100V ~ 240V，DC24V	只	48	30504600032459	811.00

NJJ5-J电子式计数器



型号规格	技术参数	单位	装箱数	产品编码	出厂价(元)
NJJ5-JH、JHE、JL、JLE	AC/DC100V~240V，DC24V	只	72	30502400013240	331.00

NJJ5-L电子式累时器



型号规格	技术参数	单位	装箱数	产品编码	出厂价(元)
NJJ5-L1、L2、L3、L4、L1E、L2E、L3E、L4E	AC/DC100V~240V，DC24V	只	72	30502500013240	331.00

NJJ3计数继电器



型号规格	技术参数	单位	装箱数	产品编码	出厂价(元)
NJJ3	AC/DC100V~240V	只	16	30501600035587	890.00



NJJ7-M电子式计数器

型号规格	技术参数	单位	装箱数	产品编码	出厂价(元)
NJJ7-M	AC/DC100V ~ 240V，DC24V	只	48	30504400030505	763.00



JDM15G计数继电器

型号规格	技术参数	单位	装箱数	产品编码	出厂价(元)
JDM15G	AC/DC100V ~ 240V	只	16	30402200024607	615.00



JDM1-6电子式计数器

型号规格	技术参数	单位	装箱数	产品编码	出厂价(元)
JDM1-6L	AC/DC24V ~ 48V、AC/DC100V ~ 240V	只	30	30400600017589	440.00
	AC220V、AC380V	只	30	30402300017589	440.00



JDM1-9电子式计数器

型号规格	技术参数	单位	装箱数	产品编码	出厂价(元)
JDM1-9L	AC/DC24V ~ 48V、AC/DC100V ~ 240V	只	16	30400800019767	494.00
	AC220V、AC380V	只	16	30402400019767	494.00



JDM1-14计数继电器

型号规格	技术参数	单位	装箱数	产品编码	出厂价(元)
JDM1-14L、14LM	AC/DC100V ~ 240V、AC/DC24V ~ 48V	只	30	30401000017589	440.00
	AC220V、AC380V	只	30	30402600017589	440.00



JDM1-48计数继电器

型号规格	技术参数	单位	装箱数	产品编码	出厂价(元)
JDM1-48L11、48L11M	AC/DC100V ~ 240V、AC/DC24V ~ 48V	只	48	30401400022671	567.00
	AC220V、AC380V	只	48	30401600022671	567.00
JDM1-48L8、48L8M	AC/DC100V ~ 240V、AC/DC24V ~ 48V	只	48	30401200020493	512.00
	AC220V、AC380V	只	48	30402000020493	512.00



JDM3电子式计数器

型号规格	技术参数	单位	装箱数	产品编码	出厂价(元)
JDM3	6H、6VL、6VH、6AL、6L、8H、8VL、8VH、8AL、8L	只	320	30406900012969	324.00



SC3L电子式累时器

型号规格	技术参数	单位	装箱数	产品编码	出厂价(元)
SC3L	1、2、3、4、5、6；1A、2A、3A、4A、5A、6A；1V、2V、3V、4V、5V、6V	只	320	30600000014598	365.00



NJYW1液位继电器

型号规格	技术参数	单位	装箱数	产品编码	出厂价(元)
NJYW1-BL1、BL2	AC36V, 110V, 220V, 380V	只	54	31100700012519	313.00
NJYW1-NL1、NL2	AC36V, 110V/220V, 220V/380V	只	54	31100100008798	220.00

JYB-714液位继电器



型号规格	技术参数	单位	装箱数	产品编码	出厂价(元)
JYB-714、714B	AC36V, 220V, 380V	只	54	31200600005660	142.00
JYB-714C	AC220V, 380V	只	54	31200300008575	214.00

NJB1-YW液位继电器



型号规格	技术参数	单位	装箱数	产品编码	出厂价(元)
NJB1-YW	AC36V, AC110V, AC220V, AC380V	只	108	28001500014723	368.00

NJA1-L 继电器



型号规格	技术参数	单位	装箱数	产品编码	出厂价(元)
NJA1-L	AC/DC110V ~ 240V	只	90	22699400042873	1072.00
COMA-4 (NJA1) 通讯模块附件		只	108	21999900019154	479.00



NJMC1脉冲继电器

型号规格	技术参数	单位	装箱数	产品编码	出厂价(元)
NJMC1-16/1P	AC220V	只	180	65700900007062	177.00
NJMC1-16/2P	AC220V,AC230V; DC24V	只	180	65701600008239	206.00
NJMC1-16/3P	AC220V,AC230V; DC24V	只	90	65701900014355	359.00
NJMC1-16/4P	AC220V,AC230V; DC24V	只	90	65702200016830	421.00
NJMC1-32/1P	AC220V	只	180	65701000008833	221.00
NJMC1-32/2P	AC220V,AC230V; DC24V	只	90	65702500017655	441.00
NJMC1-32/3P	AC220V,AC230V; DC24V	只	60	65702800025894	647.00
NJMC1-32/4P	AC220V,AC230V; DC24V	只	45	65703100035310	883.00



JZF正反转控制继电器

型号规格	技术参数	单位	装箱数	产品编码	出厂价(元)
JZF-01	AC220V, 380V	只	72	31300100008132	203.00
JZF-05	AC220V, 380V	只	72	31300300009006	225.00
JZF-06	AC220V, 380V	只	72	31300500010752	269.00
JZF-07	AC36V, 220V, 380V	只	72	31300700011501	288.00



NCC2系列磁保持继电器

型号规格	技术参数	单位	装箱数	产品编码	出厂价(元)
NCC2-100/SR 125μΩ	单线圈DC9V信号线长140mm	只	200	21249900009065	227.00
NCC2-120/SR 125μΩ	单线圈DC9V信号线长140mm	只	200	21250000009181	230.00
NCC2-90/SR 250μΩ Φ5.2	单线圈DC9V 信号线长140mm	只	160	70800200005354	134.00
NCC2-90/SY 300μΩ Φ5.2	单线圈DC9V 信号线长140mm	只	160	70800500005354	134.00



NS2系列起动器

型号规格	技术参数	单位	装箱数	产品编码	出厂价(元)
NS2-25	0.1-0.16A、0.16-0.25A、0.25-0.4A、0.4-0.63A、0.63-1A、1-1.6A、1.6-2.5A、2.5-4A、4-6.3A、6-10A、9-14A、13-18A、17-23A、20-25A	台	60	49505400013936	348.00
NS2-25X	0.1-0.16A、0.16-0.25A、0.25-0.4A、0.4-0.63A、0.63-1A、1-1.6A、1.6-2.5A、2.5-4A、4-6.3A、6-10A、9-14A、13-18A、17-23A、20-25A	台	60	49521300014884	372.00
NS2-25/AE11	0.1-0.16A、0.16-0.25A、0.25-0.4A、0.4-0.63A、0.63-1A、1-1.6A、1.6-2.5A、2.5-4A、4-6.3A、6-10A、9-14A、13-18A、17-23A、20-25A	只	60	49502200015234	381.00

NS2系列起动器

型号规格	技术参数	单位	装箱数	产品编码	出厂价(元)
NS2-25/AU11	0.1-0.16A、0.16-0.25A、0.25-0.4A、0.4-0.63A、0.63-1A、1-1.6A、1.6-2.5A、2.5-4A、4-6.3A、6-10A、9-14A、13-18A、17-23A、20-25A	只	48	49500800017242	431.00
NS2-25/UV110、UV220、UV380	0.1-0.16A、0.16-0.25A、0.25-0.4A、0.4-0.63A、0.63-1A、1-1.6A、1.6-2.5A、2.5-4A、4-6.3A、6-10A、9-14A、13-18A、17-23A、20-25A	只	36	49505300019961	499.00
NS2-32	24-32A	台	60	49522000016181	405.00
NS2-32X	24-32A	台	60	49522100017129	428.00
NS2-32H	0.1-0.16A、0.16-0.25A、0.25-0.4A、0.4-0.63A、0.63-1A、1-1.6A、1.6-2.5A、2.5-4A、4-6.3A、6-10A、9-14A、13-18A、17-23A、20-25A、24-32A	台	60	18409100019004	475.00
NS2-80B	16A-25A、25A-40A、40A-63A、56A-80A	台	24	49500000049244	1231.00
NS2-80B/AU11	16A-25A、25A-40A、40A-63A、56A-80A	只	24	49500400053962	1349.00
NS2-80B/AU20	16-25A、25-40A、40-63A、56-80A、	台	24	21999200053962	1349.00
NS2-80	20-25A、23-32A、30-40A、37-50A、48-65A、63-80A	台	12	21798700066590	1665.00
NS2-80/AU11	20-25A、23-32A、30-40A、37-50A、48-65A、63-80A	台	18	21799300071204	1780.00
NS2-80/AU20	20-25A、23-32A、30-40A、37-50A、48-65A、63-80A	台	18	21999800071204	1780.00
NS2安装盒	MC01	只	18	49594400007537	188.00
NS2防水盒	MC	只	16	49594300005851	146.00
NS2分励脱扣器	SH110、SH220、SH380	只	120	49597300005369	134.00
NS2故障信号及瞬时辅助触头	FA0101、FA0110、FA1001、FA1010	只	180	49595800002985	75.00
欠(电)压脱扣器	UV110-380	只	120	49591100007229	181.00
NS2瞬时辅助触头组	AE11、AE20	只	1200	49596700001285	32.00
NS2瞬时辅助触头组	AU11	只	240	49595300003842	96.00
NS2瞬时辅助触头组	AU20	只	240	49595000002985	75.00
NS2瞬时辅助触头组	AU20 2NO(NS2-80B专用)	只	120	49597000002610	65.00
NS2瞬时辅助触头组	AU11(80B专用)	只	120	49597100005690	142.00
NS2瞬时辅助触头组	AU11(NS2-80)	只	240	49588200005382	135.00
NS2瞬时辅助触头组	AU20(NS2-80)	只	240	49588100002985	75.00

DZ108电动机保护器

型号规格	技术参数	单位	装箱数	产品编码	出厂价(元)
DZ108-20/111、211	0.16A-20A	台	60	15700100011505	288.00



NQ3起动机

型号规格	技术参数	单位	装箱数	产品编码	出厂价(元)
NQ3-11P 36V-380V	1.6A-25A	台	6	49614400032466	812.00
NQ3-5.5P 36V-380V	0.16A-13A	台	12	49618400023237	581.00

NQ2起动机

型号规格	技术参数	单位	装箱数	产品编码	出厂价(元)
NQ2-15/1 36V-380V	0.16A-13A	只	12	49301300019614	490.00
NQ2-15/2 36V-380V	18A	只	12	49305300022817	570.00
NQ2-15/3 36V-380V	25A	只	12	49305700023877	597.00
NQ2-15/4 36V-380V	32A-36A	只	12	49306200031343	784.00
NQ2-15N/1 36V-380V	0.16A-13A	只	8	49314900031343	784.00
NQ2-15N/2 36V-380V	18A	只	8	49316300035742	894.00
NQ2-15N/3 36V-380V	25A	只	8	49316700040415	1010.00
NQ2-15N/4 36V-380V	32A-36A	只	8	49317200051881	1297.00
NQ2-15NB/1 36V-380V		只	8	49317900023205	580.00
NQ2-15NB/2 36V-380V		只	8	49318300026009	650.00
NQ2-15NB/3 36V-380V		只	8	49318700031343	784.00
NQ2-15NB/4 36V-380V		只	8	49319100033485	837.00
NQ2-15P/1 36V-380V	0.16A-13A	只	12	49308100025074	627.00
NQ2-15P/2 36V-380V	18A	只	12	49312100025746	644.00
NQ2-15P/3 36V-380V	25A	只	12	49312500030408	760.00
NQ2-15P/4 36V-380V	32A-36A	只	12	49313000032015	800.00

QC36系列起动机

型号规格	技术参数	单位	装箱数	产品编码	出厂价(元)
QC36-10T 36V-380V	11A-22A	台	8	49405500021949	549.00
QC36-10TA 36V-380V	11A-22A	台	8	49424700026996	675.00
QC36-10TN 36V-380V	11A-22A	台	4	49414300037842	946.00
QC36-20T 36V-380V	22A-45A	台	6	49407000039099	977.00
QC36-20TA 36V-380V	22A-45A	台	4	49426200043013	1075.00
QC36-20TN 36V-380V	22A-45A	台	4	49415800066991	1675.00
QC36-30T 36V-380V	45A-63A	台	2	49408400073295	1832.00
QC36-30TA 36V-380V	45A-63A	台	2	49427700080618	2015.00
QC36-30TN 36V-380V	45A-63A	台	2	49417200153645	3841.00
QC36-4T 36V-380V	0.35A-11A	台	6	49404500015769	394.00
QC36-4TA 36V-380V	0.35A-11A	台	12	49423700020569	514.00
QC36-4TN 36V-380V	0.35A-11A	台	4	49413300027995	700.00
QC36-50TN 36V-380V	63A-120A	台	1	49419200255450	6386.00

QJX2系列起动器



型号规格	技术参数	单位	装箱数	产品编码	出厂价(元)
QJX2-09	220V-380V	台	16	49100000038460	962.00
QJX2-12	36V-380V	台	16	49100400040160	1004.00
QJX2-18	36V-380V	台	16	49100900046690	1167.00
QJX2-25	220V-380V	台	4	49101300054070	1352.00
QJX2-32	24V-415V	台	4	49101500068220	1706.00
QJX2-40	24V-380V	台	3	49102100103540	2589.00
QJX2-50	110V-380V	台	3	49102700119750	2994.00
QJX2-65	220V-380V	台	3	49103100147210	3680.00
QJX2-80	220V-380V	台	3	49103300171160	4279.00
QJX2-95	110V-380V	台	3	49103500185430	4636.00

JJ1系列自耦减压起动控制柜



型号规格 (技术参数)	单位	装箱数	产品编码	出厂价(元)
JJ1-11KW	台	1	49800300474200	10432.00
JJ1-15KW	台	1	49800400479800	10556.00
JJ1-18.5KW	台	1	49802200488800	10754.00
JJ1-22KW	台	1	49801600523600	11519.00
JJ1-30KW	台	1	49801700552600	12157.00
JJ1-37KW	台	1	49801800712700	15679.00
JJ1-45KW	台	1	49801900725800	15968.00
JJ1-55KW	台	1	49802000904500	19899.00
JJ1-75KW	台	1	49802100937900	20634.00
JJ1-90KW	台	1	49800501294300	28475.00
JJ1-110KW	台	1	49800601396200	30716.00
JJ1-132KW	台	1	49800701686800	37110.00
JJ1-160KW	台	1	49800801701500	37433.00
JJ1-180KW	台	1	49800901774100	39030.00
JJ1-220KW	台	1	49801102763000	60786.00
JJ1-250KW	台	1	49801202908400	63985.00
JJ1-280KW	台	1	49800002981000	65582.00
JJ1-315KW	台	1	49800103620800	79658.00

XJZ1系列自耦减压起动控制箱



型号规格 (技术参数)	单位	装箱数	产品编码	出厂价(元)
XJZ1-14KW	台	1	49900000376176	8276.00
XJZ1-20KW	台	1	49900100384132	8451.00
XJZ1-22KW	台	1	49900200436866	9611.00
XJZ1-30KW	台	1	49900300468792	10313.00
XJZ1-40KW	台	1	49900400594150	13071.00
XJZ1-55KW	台	1	49900500712776	15681.00
XJZ1-75KW	台	1	49900600748578	16469.00
XJZ1-100KW	台	1	49900701180242	25965.00



XJZ1系列自耦减压起动控制箱

型号规格 (技术参数)	单位	装箱数	产品编码	出厂价(元)
XJZ1-115KW	台	1	49900801276632	28086.00
XJZ1-135KW	台	1	49900901623840	35724.00
XJZ1-155KW	台	1	49901001631694	35897.00
XJZ1-190KW	台	1	49901101716354	37760.00
XJZ1-225KW	台	1	49901202779092	61140.00
XJZ1-260KW	台	1	49901302812038	61865.00
XJZ1-300KW	台	1	49901402891292	63608.00

NQB1保护式起动器

型号规格	技术参数	单位	装箱数	产品编码	出厂价(元)
NQB1-18/J0	0.16A、0.25A、0.4A、0.63A、1A、1.6A、2.5A、4A、6.3A、10A、14A、18A/110V、220V、380V、400V	台	12	70915300027170	679.00
NQB1-18/J1	0.16A、0.25A、0.4A、0.63A、1A、1.6A、2.5A、4A、6.3A、10A、14A、18A/110V、220V、380V、400V	台	12	70921500027170	679.00
NQB1-18/B0	0.16A、0.25A、0.4A、0.63A、1A、1.6A、2.5A、4A、6.3A、10A、14A、18A/110V、220V、380V、400V	台	12	70926100029760	744.00

NKB8控制与保护开关电器

型号规格	技术参数	单位	装箱数	产品编码	出厂价(元)
NKB8-12	0.16A-0.63A、0.35A-1.4A、1.25A-5A、3A-12A	台	12	87600300144122	3603.00
NKB8-32	4.5A-18A	台	12	87600400156123	3903.00
NKB8-32	8A-32A	台	12	87600500168135	4203.00
NKB8T-12	0.16A-0.63A、0.35A-1.4A、1.25A-5A、3A-12A	台	12	87600900288233	7206.00
NKB8T-32	4.5A-18A	台	12	87601000300245	7506.00
NKB8T-32	8A-32A	台	12	87601100312257	7806.00
NKB8C-12	0.16A-0.63A、0.35A-1.4A、1.25A-5A、3A-12A	台	12	87601500240196	6005.00
NKB8C-32	4.5A-18A	台	12	87601600252208	6305.00
NKB8C-32	8A-32A	台	12	87601700264220	6606.00
NKB8C-12F	0.16A-0.63A、0.35A-1.4A、1.25A-5A、3A-12A	台	12	10933700252208	6305.00
NKB8C-32F	4.5A-18A	台	12	10933800264825	6621.00
NKB8C-32F	8A-32A	台	12	10933900277431	6936.00
NKB8T-12F	0.16A-0.63A、0.35A-1.4A、1.25A-5A、3A-12A	台	12	10934300302643	7566.00
NKB8T-32F	4.5A-18A	台	12	10934400315260	7882.00
NKB8T-32F	8A-32A	台	12	10934500327866	8197.00



NP8系列按钮

型号规格	技术参数	单位	装箱数	产品编码	出厂价(元)
NP8 安装扳手		只	120	57899700000676	17.00
NP8-01GN、10GN	白、黑、红、黄、蓝、绿	只	180	57737700002080	52.00
NP8-01M、10M	白、黑、红、黄、蓝、绿	只	120	57710100002080	52.00
NP8-01BN、10BN	白、黑、红、黄、蓝、绿	只	240	57732800002190	55.00
NP8-01X、10X	(21、22)白、黑、红、黄、蓝、绿	只	180	57730000002290	57.00
NP8-01ZS/1、10ZS/1	红	只	120	57704000002290	57.00
NP8-01ZS/2、10ZS/2	红	只	96	57704100002400	60.00
NP8-01ZS/3、10ZS/3	红	只	120	66785600002290	57.00
NP8-01Y、10Y	21、22	只	180	57700000002480	62.00
NP8-02S、11S、20S		只	162	57716100002710	68.00
NP8-02GN、11GN、20GN、	白、黑、红、黄、蓝、绿	只	180	57738000002930	73.00
NP8-11M/1、20M/1、02M/1	白、黑、红、黄、蓝、绿	只	120	57710500002930	73.00
NP8-02BN、11BN、20BN	白、黑、红、黄、蓝、绿	只	240	57733100003020	76.00
NP8-02X、11X、20X	(21、22)白、黑、红、黄、蓝、绿	只	180	57731100003140	79.00
NP8-02X、11X、20X	(31、33、37、38)白、黑、红、黄、蓝、绿	只	180	57732100003220	81.00
NP8-02ZS/1、11ZS/1、20ZS/1	红	只	120	57704600003140	79.00
NP8-02ZS/2、11ZS/2、20ZS/2	红	只	96	57704700003220	81.00
NP8-02ZS/3、11ZS/3、20ZS/3	红	只	120	66785700003120	78.00
NP8-02Y、11Y、20Y	21、22、31、33、37、38	只	180	57700300003340	84.00
NP8-D	白、橙、红、黄、蓝、绿 (AC/DC 24V)	只	240	57749700003480	87.00
NP8-01GND、10GND	白、橙、红、黄、蓝、绿 (AC/DC 24V)	只	180	57739700004340	109.00
NP8-01MD/1、10MD/1	白、橙、红、黄、蓝、绿 (AC/DC 24V)	只	120	57745700004430	111.00
NP8-01BND、10BND	白、橙、红、黄、蓝、绿 (AC/DC 24V)	只	240	57734400004500	113.00
NP8-01XD/21、01XD/22、10XD/21、10XD/22	白、橙、红、黄、蓝、绿 (AC/DC 24V)	只	180	57719200004760	119.00

型号规格	技术参数	单位	装箱数	产品编码	出厂价(元)
NP8-02GND、11GND、20GND	白、橙、红、黄、蓝、绿 (AC/DC 24V)	只	180	57740000005050	126.00
NP8-02SD、11SD、20SD	白、橙、红、黄、蓝、绿 (AC/DC 24V)	只	162	57725600005050	126.00
NP8-02BND、11BND、20BND	白、橙、红、黄、蓝、绿 (AC/DC 24V)	只	240	57734700005210	130.00
NP8-02MD/1、11MD/1、20MD/1	白、橙、红、黄、蓝、绿 (AC/DC 24V)	只	120	57746000005210	130.00
NP8-D	白、橙、红、黄、蓝、绿 (AC 110V-220V)	只	240	57718200005210	130.00
NP8-02XD、11XD、20XD	(21、22、31、33、37、38)白、橙、红、黄、蓝、绿 AC/DC 24V	只	180	57720400005450	136.00
NP8-01GND、10GND	白、橙、红、黄、蓝、绿 AC 110V-220V	只	180	57740200006070	152.00
NP8-01MD/1、10MD/1	白、橙、红、黄、蓝、绿 AC 110V-220V	只	120	57746200006150	154.00
NP8-01BND、10BND	白、橙、红、黄、蓝、绿 AC 110V-220V	只	240	57734900006230	156.00
NP8-01XD、10XD	白、橙、红、黄、蓝、绿 AC 110V-220V	只	180	57722400006420	161.00
NP8-02GND、11GND、20GND	白、橙、红、黄、蓝、绿 AC 110V-220V	只	180	57740500006760	169.00
NP8-02SD、11SD、20SD	白、橙、红、黄、蓝、绿 AC 110V-220V	只	162	57726800006760	169.00
NP8-02BND、11BND、20BND	白、橙、红、黄、蓝、绿 AC 110V-220V	只	240	57735200006930	173.00
NP8-02MD/1、11MD/1、20MD/1	白、橙、红、黄、蓝、绿 AC 110V-220V	只	120	57746500006930	173.00
NP8-02XD、11XD、20XD	(21、22)白、橙、红、黄、蓝、绿 AC 110V-220V	只	180	57723600007120	178.00
NP8-02XD、11XD、20XD	(31、33、37、38)白、橙、红、黄、蓝、绿 AC 110V-220V	只	180	57724800007180	180.00



NP6系列按钮

型号规格	技术参数	单位	装箱数	产品编码	出厂价(元)
NP6-XD	(F、J、Y) 6V-24V LED 白、红、黄、蓝、绿	只	320	57914100001560	39.00
NP6-XD	(F、Y、J) 白、橙、红、黄、蓝、绿 220V LED	只	320	57900100001800	45.00
NP6-11B	(F、J、Y) 白、红、黄、蓝、绿	只	320	57917000001900	48.00
NP6-11J	红、绿	只	320	57930800001940	49.00
NP6-11BS	(F、J、Y) 白、红、黄、蓝、绿	只	320	57930500001970	49.00
NP6-11X	(2F、2J、2Y)	只	320	57915000002050	51.00
NP6-11ZS	红、绿	只	320	57915600002050	51.00
NP6-11D	(F、J、Y) 白、红、黄、蓝、绿 6V、12V、24V LED	只	320	57922400002340	59.00
NP6-11Y/2	(F、J、Y)	只	320	57915300002340	59.00
NP6-22B	(F、J、Y) 白、红、黄、蓝、绿	只	320	57945600002340	59.00
NP6-22J	红、绿	只	320	57947400002410	60.00
NP6-11DS	(F、J、Y) 白、红、黄、蓝、绿 6V、12V、24V LED	只	320	57928400002470	62.00
NP6-22BS	(F、J、Y) 白、红、黄、蓝、绿	只	320	57947100002470	62.00
NP6-22X	2(F、2J、2Y)、3(F、3J、3Y)	只	320	57943000002510	63.00
NP6-22ZS	红、绿	只	320	57944200002510	63.00
NP6-11D	(F、J、Y) 白、橙、红、黄、蓝、绿 220V LED	只	320	57905600002730	68.00
NP6-22D	(F、J、Y) 白、红、黄、蓝、绿 6V、12V、24V LED	只	320	57936100002830	71.00
NP6-22Y	2(F、2J、2Y)、3(F、3J、3Y)	只	320	57943600002830	71.00
NP6-11DS	(F、J、Y) 白、橙、红、黄、蓝、绿 220V LED	只	320	57901900002840	71.00
NP6-22DS	(F、J、Y) 白、红、黄、蓝、绿 6V、12V、24V LED	只	320	57942100002950	74.00
NP6-22D	(F、J、Y) 白、橙、红、黄、蓝、绿 220V LED	只	320	57908400003250	81.00
NP6-22DS	(F、J、Y) 白、橙、红、黄、蓝、绿 220V LED	只	320	57903800003410	85.00

NP4系列按钮



型号规格	技术参数	单位	装箱数	产品编码	出厂价(元)
NP4-01BN、10BN	白、黑、红、黄、蓝、绿	只	180	58023600000989	25.00
NP4-01GN、10GN	红、绿、黑	只	180	58023700001009	25.00
NP4-01M/1、10M/1	红、黄、绿、黑	只	120	58023900001164	29.00
NP4-01X/21、10X/21	黑、红、绿	只	180	58000900001226	31.00
NP4-02BN、11BN、20BN	白、黑、红、黄、蓝、绿	台	180	58002900001246	31.00
NP4-11GN、20GN	黑、红、黄、蓝、绿	只	180	58027000001318	33.00
NP4-01BNZS、10BNZS、01GNZS、10GNZS、01XB/21、10XB/21	红、绿、黄、黑	只	180	58000000001391	35.00
NP4-11M/1、20M/1	黑、红、绿	台	120	58009300001442	36.00
NP4-10XB/22	黑、红、绿	只	180	58006800001483	37.00
NP4-02X、10X、11X、20X	(21、22、31) 黑、红、绿	台	180	58003100001514	38.00
NP4-01ZS/1、10ZS/1	红、绿	只	120	58001200001586	40.00
NP4-11XB、20XB	(21、31) 黑、红、绿	只	180	58029700001586	40.00
NP4-11BNZS、11GNZS	红、绿、黑、黄	只	180	58026600001761	44.00
NP4-11X、11XB、20X、20XB	(22、33) 红、绿、黑	只	180	58028600001844	46.00
NP4-20X/31 牡丹江	黑	只	180	58014800001895	47.00
NP4-02ZS/1、11ZS/1		台	120	58003200001957	49.00
NP4-30X/21	黑	只	160	58023000002142	54.00
NP4-30X/21 牡丹江	黑	只	160	58014600002194	55.00
NP4-22BN	红、绿	台	160	58012000002194	55.00

NP4系列按钮



型号规格	技术参数	单位	装箱数	产品编码	出厂价(元)
NP4-22M/1	绿	台	128	58012400002276	57.00
NP4-01DN、10DN	白、红、黄、蓝、绿 6V、24V、220V LED	只	160	58015300002287	57.00
NP4-01Y、10Y	21、22	只	160	58003900002390	60.00
NP4-22XB	(22、33) 红、绿、黑	台	160	58013300002451	61.00
NP4-01MD、10MD	红、黄、绿 (24V LED、220V LED)	只	128	58020900002482	62.00
NP4-01XD、10XD	(21、22) 红、黄、绿 24V LED、220V LED	只	160	58018900002627	66.00
NP4-01MZSD、10MZSD	红、黄、绿 24V LED、220V LED	只	128	58022100002637	66.00
NP4-11DN	白、红、黄、蓝、绿 6V、24V、220V、380V LED	只	160	58015900002637	66.00
NP4-20Y	21、22、31	只	160	58034500002637	66.00
NP4-01DZS、10DZS	白、红、黄、蓝、绿 24V、220V LED	只	160	58016500002678	67.00
NP4-22X	(21、31) 黑、红、绿	台	160	58012500002750	69.00
NP4-11MD	红、黄、绿 24V、220V LED	只	128	58021700002802	70.00
NP4-11Y	21、22、31、33	只	160	58030200002936	73.00
NP4-22ZS/1	红	台	128	58013700002946	74.00
NP4-11DZS	红、黄、绿 6V、24V、220V LED	只	160	58017700003028	76.00
NP4-11MZSD	红、黄、绿 6V、24V、220V LED	只	128	58022700003028	76.00
NP4-11XD	(21、22) 红、黄、绿 24V、220V LED	只	160	58020100003039	76.00
NP4-22X/22	黑、红、绿	台	160	58012800003255	81.00
NP4-22Y	21、22	台	160	58014000003554	89.00

NP3系列按钮



型号规格 (技术参数)	单位	装箱数	产品编码	出厂价(元)
NP3-1	只	36	58600000004220	106.00
NP3-1A	只	12	58601300006320	158.00
NP3-2	只	12	58600100006320	158.00
NP3-1B	只	12	58600500007160	179.00
NP3-2A	只	16	58601400008440	211.00
NP3-3	只	16	58600200008440	211.00
NP3-1K	只	24	58600900008930	223.00
NP3-2B	只	16	58600600008930	223.00
NP3-3A	只	16	58601500010580	265.00
NP3-4	只	16	58600300010580	265.00
NP3-2K	只	16	58601000010980	275.00
NP3-3B	只	16	58600700010980	275.00
NP3-4A	只	13	58601600012720	318.00
NP3-5	只	13	58600400012720	318.00
NP3-3K	只	12	58601100012950	324.00
NP3-4B	只	13	58600800012950	324.00
NP3-4K	只	12	58601200014670	367.00



NP2系列按钮

型号规格	技术参数	单位	装箱数	产品编码	出厂价(元)
NP2-BA13、14、15、23、24、25、33、34、35、43、44、45、53、54、55、63、64、65		只	180	57338300001792	45.00
NP2-BA11、12、21、22、31、32、41、42、51、52、61、62		只	180	57339000001329	33.00
NP2-BC21、22、31、32、41、42、51、52		只	120	57339800001617	40.00
NP2-BC25、33、35、43、44、45、53		只	120	57340000002204	55.00
NP2-BR31、32、42		台	72	57316100001864	47.00
NP2-BR35、45		只	72	57343100002328	58.00
NP2-BS441、442		台	150	57316200001782	45.00
NP2-BS541、542		台	120	57316300001926	48.00
NP2-BS445		只	150	57343500002431	61.00
NP2-BS544、545		台	120	57316400002348	59.00
NP2-BS642		只	72	57343800002039	51.00
NP2-BS645		只	72	57343900002462	62.00
NP2-BD21、22、41		只	120	57341200001576	39.00
NP2-BD23、24、25、33、35、45、53、55、		台	120	57300500002019	50.00
NP2-BD73、83		只	120	57610400002029	51.00
NP2-BJ21、41		只	120	57342200001597	40.00
NP2-BJ73、83		只	120	57610600002019	50.00
NP2-BJ23、25、33、45、53		只	120	57342300002009	50.00
NP2-BG21、41		只	150	57341800002472	62.00
NP2-BG73、83		只	150	57610800002894	72.00
NP2-BG25、33、45、33D		只	150	57341900002925	73.00
NP2-BG53		只	150	57342100002874	72.00
NP2-BL8425		只	180	57342800002328	58.00
NP2-BL8325		只	180	57342900002204	55.00

型号规格	技术参数	单位	装箱数	产品编码	出厂价(元)
NP2-BW3361、3362	6V、24V LED	只	150	57304900002328	58.00
NP2-BW3161、3361、3461、3561、3661	6V、24V、110V、220V LED	只	150	57306700002441	61.00
NP2-BW3165、3365、3465、3565、3665	6V、24V、220V LED	只	150	57305900002905	73.00
NP2-BW3381、3482	380V LED	只	150	57535100003142	79.00
NP2-BW3385、3485	380V LED	只	150	57535200003760	94.00
NP2-BW8465	6V、24V、220V LED	只	96	57325400003584	90.00
NP2-BV61、63、64、65、66	24V、110V、220V LED	只	180	57301500001679	42.00
NP2-BV83、84	380V LED	只	180	57534900002215	55.00
NP2-BP21、31、51		台	180	57315500001391	35.00
NP2-B132H29、164H29		只	30	57545900003749	94.00
NP2-B142H29		只	30	57546000004934	123.00
NP2-B102、103、112、B101H29、B111H29		只	45	57545500003770	94.00
NP2-BT42		只	120	57611600003935	98.00
NP2-BT45		只	120	57611700004429	111.00
NP2-B211H29、B213、B215、B222、223		只	18	57546400005037	126.00
NP2-B311H29、B321H29、B341H29、B361H29		只	30	57546900006633	166.00
NP2-B324、334、339、363、366		只	30	57547100006633	166.00
NP2-B01		只	45	57544900001638	41.00
NP2-B02、03		只	30	57545100002771	69.00

NP2系列按钮



型号规格	技术参数	单位	装箱数	产品编码	出厂价(元)
NP2-EA11、12、21、22、31、32、41、42、51、52、61	替代LA18-10、01 白、黑、绿、红、黄、蓝	只	180	57330800000968	24.00
NP2-EA11、21、31、41、51、61 Φ30	替代LA2-10 白、黑、绿、红、黄、蓝	只	144	57536300001061	27.00
NP2-EA12、22、32、42、52、62 Φ30	替代LA2-01 白、黑、绿、红、黄、蓝	只	144	57536400001061	27.00
NP2-EA13、14、23、33、43、44		只	180	57331000001411	35.00
NP2-EA15、25、35、45、55、65	替代LA18-11 白、黑、绿、红、黄、蓝	只	180	57332300001411	35.00
NP2-EA25 Φ30	替代LA2 黑	只	144	57536800001607	40.00
NP2-EA15、35、45、55、65 Φ30	替代LA2 红、绿、黄、蓝、白	只	144	57537400001607	40.00
NP2-EA6371、6372		只	180	68019000001586	40.00
NP2-EA6373、6374、6375		只	180	68019200002112	53.00
NP2-EC21、22		台	120	57317400001267	32.00
NP2-EC31、32、42、52	替代LA18-10、01J 红、绿、黄	台	120	57317500001267	32.00
NP2-EC11、21、31、41、51、61 Φ30	替代LA2-10J 红、绿、黄、蓝、白、黑	只	120	57538100001401	35.00
NP2-EC12、22、32、42、52、62 Φ30	替代LA2-01J 红、绿、黄、蓝、白、黑	只	120	57538200001401	35.00
NP2-EC25、35、45	替代LA18-11J 红、绿	只	120	57333000001792	45.00
NP2-EC15、25、35、45、55、65 Φ30	替代LA2-J 红、绿、黄、蓝、白、黑	只	120	57539200001967	49.00
NP2-ER22、32、42		只	72	57335200001504	38.00
NP2-ER25、35、45		只	72	57335300002009	50.00
NP2-ES442		只	150	57335800001432	36.00

型号规格	技术参数	单位	装箱数	产品编码	出厂价(元)
NP2-ES542		只	120	57336000001597	40.00
NP2-ES642		只	72	57336200001638	41.00
NP2-ES445		只	150	57335900001885	47.00
NP2-ES341、ES342		只	120	68019600001998	50.00
NP2-ES343、344、345		只	120	68019700002503	63.00
NP2-ES544、545		台	120	57319100002009	50.00
NP2-ES645		只	72	57336300002070	52.00
NP2-ED21、22	替代LA18-01 (10) X/2 黑	台	120	57317600001071	27.00
NP2-ED41		只	120	57333900001071	27.00
NP2-ED31		只	120	57543800001071	27.00
NP2-ED31(R)		只	120	57539900001339	33.00
NP2-ED45、53、55		台	120	57317700001566	39.00
NP2-ED25、33	替代LA18-11X/2 (3) 黑	只	120	57333700001566	39.00
NP2-ED73、83		只	120	57611000001576	39.00
NP2-EJ73、83		只	120	57611200001617	40.00
NP2-EJ21、41		只	120	57334200001143	29.00
NP2-EJ25、33、45、53		只	120	57334300001607	40.00
NP2-EG33、53、45、35		只	150	57335000002462	62.00
NP2-EG73、83		只	150	57611400002472	62.00
NP2-EG41		台	150	57317900002039	51.00



NP2系列按钮

型号规格	技术参数	单位	装箱数	产品编码	出厂价(元)
NP2-EG21	替代LA18-10Y	只	150	57334800002039	51.00
NP2-EG25	替代LA18-11Y	只	150	57334900002462	62.00
NP2-EL8325		只	180	57337000001638	41.00
NP2-EW3161、3361、3461、3561、3661	6V 24V、220V LED	只	150	57328000001926	48.00
NP2-EW3381、3482	380V LED	只	150	57540200002596	65.00
NP2-EW3165、3365、3465、3565、3665	24V、220VLED	只	150	57329100002730	68.00
NP2-EW3385、3485	380V LED	只	150	57540300002730	68.00
NP2-EW8465	6V 24V、220V LED	只	96	57321300002874	72.00
NP2-EV161	6V 24V、220V LED	只	450	57326700001071	27.00
NP2-EV163、164、165、166	24V、220V LED	只	450	57321400000927	23.00
NP2-EV61、63、64、65、66	6V 24V、220V LED	只	180	57326200001391	35.00
NP2-EV83、84	380V LED	只	180	57540000001761	44.00
NP2-E2001	替代LA4-2H单组	只	48	57535500002791	70.00
NP2-E3001	替代LA4-3H单组	只	32	57535900003873	97.00
NP2-E2501	替代LA4-2H两组	只	48	57535700003636	91.00
NP2-E3501	替代LA4-3H两组	只	32	57536100005037	126.00
NP2-E2001K	替代LA4-2K单组	只	48	57535600002318	58.00
NP2-E3001K	替代LA4-3K单组	只	32	57536000003008	75.00
NP2-E2501K	替代LA4-2K两组	只	48	57535800003142	79.00
NP2-E3501K	替代LA4-3K两组	只	32	57536200004687	117.00
NP2-J174、J174H29		只	30	57546200003955	99.00
NP2-J01		只	45	57545200001638	41.00
NP2-J02		只	18	57545300001895	47.00

BA9s灯珠

型号规格	技术参数	单位	装箱数	产品编码	出厂价(元)
BA9s LED灯	6V红、绿	只	1800	57682400000561	14.00
	12V、24V (红、绿)	只	1800	57682100000574	14.00
	白 24V	只	1800	57682000000689	17.00
	110V (白、红、黄、蓝、绿)	只	1800	57680600000740	19.00
	220V (白、红、黄、蓝、绿)	只	1800	57681500000816	20.00

LAY39系列按钮

型号规格	技术参数	单位	装箱数	产品编码	出厂价(元)
LAY39-01BN、10BN	红、绿	台	240	58200200001803	45.00
LAY39-11BN、20BN	白、黑、红、黄、蓝、绿	只	240	58201600002307	58.00
LAY39-11M	红、黄、绿	只	120	58211800002462	62.00
LAY39-11BNZS	白、黑、红、黄、蓝、绿	只	240	58210700002472	62.00
LAY39-11X、20X	/21、/31	只	180	58211300002482	62.00
LAY39-11XB、20XB	/21、/31	只	180	58211500002493	62.00

LAY39系列按钮

型号规格	技术参数	单位	装箱数	产品编码	出厂价(元)
LAY39-01ZS	红	台	120	58200300002534	63.00
LAY39-02ZS、11ZS	红、黄、绿	台	120	58200400003142	79.00
LAY39-22BN	红、绿	只	144	58200900003512	88.00
LAY39-22XB、40XB	/21、/31	台	144	58200700003811	95.00
LAY39-22X、40X	/21、/31	只	144	58200800003698	92.00
LAY39-11Y	/21L、/21R、/31L、/31M、/31R	只	160	58210200003749	94.00
LAY39-11BND	(AC/DC 6V-220V、AC 220V-380V) 红、黄、绿	只	160	58206400003904	98.00
LAY39-11MD	(AC/DC 6V-220V、AC 220V-380V) 红、黄、绿	只	128	58209700004017	100.00
LAY39-11BND	(AC/DC 6V-220V、AC 220V-380V) 纯白、纯蓝	只	160	58206200004625	116.00
LAY39B(LA38)-01BN、10BN	红、绿	只	240	58215400001803	45.00
LAY39B(LA38)-10GN、01GN	红、绿	只	180	58230800001967	49.00
LAY39B(LA38)-01BNZS、10BNZS	红、绿	只	240	58215800002122	53.00
LAY39B(LA38)-10X/21、/22、01X/21、/22、10XB/21、/22、/31、01XB/21、/22	红、绿、黑	只	180	58243800002122	53.00
LAY39B(LA38)-01M/1	红	只	120	58216200002173	54.00
LAY39B(LA38)-10GNZS、01GNZS	红、绿	只	180	58233800002173	54.00
LAY39B(LA38)-01ZS/1	红	只	120	58220000002287	57.00
LAY39B(LA38)-11 (02、20) BN	红、绿	只	180	58215500002307	58.00
LAY39B(LA38)-01 (10) MZS/1	红、绿	只	120	58216600002348	59.00
LAY39B(LA38)-11 (02、20) M/1	红、绿	只	120	58216300002462	62.00
LAY39B(LA38)-11 (02、20) BNZS	红、绿	只	240	58215900002472	62.00
LAY39B(LA38)-11 (20、02) X/21 (22、31、33)	红、绿、黑	只	180	58217200002482	62.00
LAY39B(LA38)-11 (20、02) XB/21 (22、31、33)	红、绿、黑	只	180	58217800002493	62.00

型号规格	技术参数	单位	装箱数	产品编码	出厂价(元)
LAY39B(LA38)-11 (20、02) GN	红、绿	只	180	58231200002493	62.00
LAY39B(LA38)-11 (20、02) GNZS	红、绿	只	180	58234200002647	66.00
LAY39B(LA38)-11S		只	160	58220300002668	67.00
LAY39B(LA38)-11 (20、02) MZS/1	红、绿	只	120	58216700002760	69.00
LAY39B(LA38)-11ZS/1	红	只	120	58220100003142	79.00
LAY39B(LA38)-01 (10) BND	AC 220V、380V、AC/DC24V、220V红、绿	只	160	58215600003234	81.00
LAY39B(LA38)-01 (10) GND	AC220V、380V、AC/DC24V、220V红、绿	只	160	58233200003337	83.00
LAY39B(LA38)-01 (10) BNZSD	AC220V、380V、AC/DC24V、220V红、绿	只	160	58216000003368	84.00
LAY39B(LA38)-01 (10) XD/21 (22)	AC220V、380V、AC/DC24V、220V红、绿	只	160	58250200003368	84.00
LAY39B(LA38)-01XBD/21 (22)	AC220V、380V、AC/DC24V、220V红、绿	只	160	58218500003368	84.00
LAY39B(LA38)-01 (10) MD/1	AC220V、380V、AC/DC24V、220V红、绿	只	128	58216400003492	87.00
LAY39B(LA38)-01 (10) GNZSD	AC220V、380V、AC/DC24V、220V红、绿	只	160	58234900003502	88.00
LAY39B(LA38)-01 (10) MZSD/1	AC220V、380V、AC/DC24V、220V红、绿	只	128	58216800003564	89.00
LAY39B(LA38)-10Y/21 (22) L		只	160	58219400003667	92.00
LAY39B(LA38)-11Y/21 (22) L		只	160	58219800003749	94.00
LAY39B(LA38)-20Y/31 (33) M		只	160	58219600003749	94.00



LAY39系列按钮

型号规格	技术参数	单位	装箱数	产品编码	出厂价(元)
LAY39B(LA38)-11 (20、02) BNZSD	AC220V、380V、AC/DC24V、220V红、绿	只	160	58216100003749	94.00
LAY39B(LA38)-11 (20、02) GND	AC220V、380V、AC/DC24V、220V红、绿	只	160	58233000003811	95.00
LAY39B(LA38)-11 (20、02) XD/21 (22、31、33)	AC220V、380V、AC/DC24V、220V红、绿	只	160	58218600003863	97.00
LAY39B(LA38)-11 (20、02) XBD/21 (22、31、33)	AC220V、380V、AC/DC24V、220V红、绿	只	160	58253300003863	97.00
LAY39B(LA38)-02ZS/1	红	只	120	58259800003863	97.00
LAY39B(LA38)-11 (20、02) BND	AC220V、380V、AC/DC24V、220V红、绿	只	160	58215700003904	98.00
LAY39B(LA38)-11SD	AC 220V 黄	只	80	58220200003924	98.00
LAY39B(LA38)-11 (20、02) MZSD/1	AC220V、380V、AC/DC24V、220V红、绿	只	128	58216900003976	99.00
LAY39B(LA38)-11 (20、02) MD/1	AC220V、380V、AC/DC24V、220V红、绿	只	128	58216500004017	100.00
LAY39B(LA38)-11 (20、02) GNZSD	AC220V、380V、AC/DC24V、220V红、绿	只	160	58236000004017	100.00

NPH1系列按钮

型号规格	技术参数	单位	装箱数	产品编码	出厂价(元)
NPH1-10	10	只	45	58798600003315	83.00
	1001-1006	只	30	58700000005038	126.00
	1007、1009、1010	只	30	58700600005401	135.00
	1008	只	30	58700700006193	155.00
	1011	只	30	58701000005687	142.00
	10J	只	45	58798400002971	74.00
NPH1-20	20、20J	只	18	58799000003570	89.00
	2001-2004	只	27	58701100007293	182.00
NPH1-30	30、30J	只	30	58799400004246	106.00
	3001-3004	只	30	58701500009823	246.00
	3005-3006 24V	只	30	58701900012705	318.00
接触系统	NC、NO	只	1536	58799700001594	40.00

ND16系列信号灯

型号规格	技术参数	单位	装箱数	产品编码	出厂价(元)
ND16-22AS	(/2 24V) 红、黄、绿	只	450	59201900000800	20.00
ND16-22AS	(/4 220V、380V) 红、黄、绿	只	450	59201600000830	21.00
ND16-22BS	(/2 6V-36V、) 红、黄、绿	只	450	59205200000800	20.00
ND16-22BS	(/4 110V-380V) 红、黄、绿	只	450	59205300000830	21.00
ND16-22CS	(/2 24V) 红、黄、绿	只	450	59208200000800	20.00
ND16-22CS	(/4 110V、380V) 红、黄、绿	只	450	59207900000830	21.00
ND16-22DS	(/2 6V-48V) 红、黄、绿	只	450	59211600000800	20.00
ND16-22DS	(/4 110-380V)红、黄、绿	只	450	59212100000830	21.00



ND16系列信号灯



型号规格	技术参数	单位	装箱数	产品编码	出厂价(元)
ND16-22A	(/2 24V-380V) 红、黄、绿	只	300	59200200000810	20.00
ND16-22A	(/4 220V-380V、110VF-380VF)红、黄、绿	只	300	59200700000840	21.00
ND16-22B	(/2 6V-380V) 红、黄、绿	只	300	59202200000810	20.00
ND16-22B	(/4 220V-380V 110VF-380VF)红、黄、绿	只	300	59203300000840	21.00
ND16-22C	(/2 6V-380V) 红、黄、绿	只	300	59206300000810	20.00
ND16-22C	(/4 220V-380V、110VF-380VF)红、黄、绿	只	300	59206800000840	21.00
ND16-22D	(/2 6V-380V) 红、黄、绿	只	300	59209000000810	20.00
ND16-22D	(/4 220V-380V、110VF-380VF)红、黄、绿	只	300	59209700000840	21.00
ND16-22BK	(/2 6V-380V) 红、黄、绿	只	300	59228600000870	22.00
ND16-22BK	(/4 110V-380V)红、黄、绿	只	300	59231100000910	23.00
ND16-22BS/4C	(AC 220V) 红、黄、蓝、绿	只	450	59330500000930	23.00
ND16-22BS/4C	AC 220V 蓝	只	450	59330600001160	29.00
ND16-22BS/4C	AC 220V 白	只	450	59330700001290	32.00
ND16-22A/4	(110VF、220VF、380VF) 蓝	只	300	59219000001160	29.00
ND16-22B	(/2 380V) 蓝	只	300	59213600001100	28.00
ND16-22B	(/4 220V-380V、110VF-380VF)蓝	只	300	59203200001160	29.00
ND16-22BS	/2 24V蓝	只	450	59213700001100	28.00
ND16-22BS	/4 220V、380V 蓝	只	450	59213800001160	29.00
ND16-22C/4	(110VF、220VF、380VF) 蓝	只	300	59222000001160	29.00
ND16-22CS/4	(220V、380V) 蓝	只	450	59214000001160	29.00
ND16-22D	/2 24V-380V蓝	只	300	59214400001100	28.00
ND16-22D	(/4 220V-380V、110VF-380VF) 蓝	只	300	59214700001160	29.00
ND16-22DS	(/2 12V-24V) 蓝	只	450	59212500001100	28.00
ND16-22DS	(/4 220V、380V)蓝	只	450	59212000001160	29.00

型号规格	技术参数	单位	装箱数	产品编码	出厂价(元)
ND16-22BK	(/2 6V-380V) 蓝	只	300	59229900001130	28.00
ND16-22BK	(/4 110V-380V)蓝	只	300	59230400001190	30.00
ND16-22A	(/2 24V) 白	只	300	59214900001230	31.00
ND16-22A	(/4 220V、110VF-380VF)白	只	300	59219600001290	32.00
ND16-22AS/4	220V 白	只	450	59215100001290	32.00
ND16-22B	/2 6V-380V 白	只	300	59215500001230	31.00
ND16-22B	(/4 220V-380V、110VF-380VF)白	只	300	59221100001290	32.00
ND16-22BS	(/2 24V) 白	只	450	59215800001230	31.00
ND16-22BS	/4 220V、380V 纯白	只	450	59215900001290	32.00
ND16-22C	(/2 24V、220V、380V) 白	只	300	59216200001230	31.00
ND16-22C	(/4 110VF-380VF、380V)白	只	300	59222100001290	32.00
ND16-22CS	(/2 24V) 白	只	450	59216500001230	31.00
ND16-22CS	(/4 220V、380V) 白	只	450	59216600001290	32.00
ND16-22D	(/2 6V-380V) 白	只	300	59217200001230	31.00
ND16-22D	(/4 220V-380V、110VF-380VF) 白	只	300	59224100001290	32.00
ND16-22DS	(/2 6V-24V) 白	只	450	59212400001230	31.00
ND16-22DS	(/4 110V、380V)白	只	450	59211900001290	32.00
ND16-22BK	(/2 6V-380V) 白	只	300	59229500001260	32.00
ND16-22BK	(/4 110V-380V)白	只	300	59231000001310	33.00
ND16-22S	(/2 6V-380V)	只	300	59225100001600	40.00
ND16-22F	(AC/DC 24V-110V、AC 110V-380V) 黑、红	只	450	59233500002530	63.00
ND16-22L	(AC/DC 24V-36V、AC 110V-380V) 黑、红	只	450	59235500002530	63.00



ND16系列信号灯

型号规格	技术参数	单位	装箱数	产品编码	出厂价(元)
ND16-22LC	(AC/DC 24V-110V、AC 110V-380V) 红	只	450	59234800002530	63.00
ND16-22FS	(AC/DC 24V-110V、AC 110V-380V) 红	只	450	59234500002850	71.00
ND16-16D/2	(AC/DC 6V、12V、24V、36V、48V、110V、220V) 红、绿、黄	只	600	59364500000950	24.00
ND16-16D/4	(AC 110V、220V、380V) 红、绿、黄	只	600	59368000001020	26.00
ND16-16D/2	(AC/DC 6V、12V、24V、36V、48V、110V、220V) 蓝	只	600	59367800001190	30.00
ND16-16D/4	(AC 110V、220V、380V) 蓝	只	600	59368800001250	31.00
ND16-16D/2	(AC/DC 6V、12V、24V、36V、48V、110V、220V) 白	只	600	59367900001330	33.00
ND16-16D/4	(AC 110V、220V、380V) 白	只	600	59369400001390	35.00

NDT1警示灯

型号规格	技术参数	单位	装箱数	产品编码	出厂价(元)
NDT1-52R1/CF/A1	AC/DC 12V、24V AC 110V、220V	只	16	36263400012300	308.00
NDT1-52R1/CF/A2	AC/DC 12V、24V AC 110V、220V	只	16	36264200013300	333.00
NDT1-52R1/CF/B1、C1	AC/DC 12V、24V AC 110V、220V	只	16	36265000013500	338.00
NDT1-52R1/CF/B2、C2	AC/DC 12V、24V AC 110V、220V	只	16	36265800014500	363.00
NDT1-52G2/CF/A1	AC/DC 12V、24V AC 110V、220V	只	16	36268200016000	400.00
NDT1-52G2/CF/A2	AC/DC 12V、24V AC 110V、220V	只	16	36269000017000	425.00
NDT1-52G2/CF/B1、C1	AC/DC 12V、24V AC 110V、220V	只	16	36269800017600	440.00
NDT1-52G2/CF/B2、C2	AC/DC 12V、24V AC 110V、220V	只	16	36270600018600	465.00
NDT1-52Y2/CF/A1	AC/DC 12V、24V AC 110V、220V	只	16	36272800016000	400.00
NDT1-52Y2/CF/A2	AC/DC 12V、24V AC 110V、220V	只	16	36273700017000	425.00
NDT1-52Y2/CF/B1、C1	AC/DC 12V、24V AC 110V、220V	只	16	36274600017600	440.00
NDT1-52Y2/CF/B2、C2	AC/DC 12V、24V AC 110V、220V	只	16	36275400018600	465.00
NDT1-52G3/CF/A1	AC/DC 12V、24V AC 110V、220V	只	16	36313500020000	500.00
NDT1-52G3/CF/A2	AC/DC 12V、24V AC 110V、220V	只	16	36314300021000	525.00
NDT1-52G3/CF/B1、C1	AC/DC 12V、24V AC 110V、220V	只	16	36315100022000	550.00
NDT1-52G3/CF/B2、C2	AC/DC 12V、24V AC 110V、220V	只	16	36315900023000	575.00
NDT1-52B4/CF/A1	AC/DC 12V、24V AC 110V、220V	只	16	36318300024000	600.00
NDT1-52B4/CF/A2	AC/DC 12V、24V AC 110V、220V	只	16	36319100025000	625.00
NDT1-52B4/CF/B1、C1	AC/DC 12V、24V AC 110V、220V	只	16	36319900026400	660.00
NDT1-52B4/CF/B2、C2	AC/DC 12V、24V AC 110V、220V	只	16	36320700027400	685.00
NDT1-52W5/CF/A1	AC/DC 12V、24V AC 110V、220V	只	16	36323100028800	720.00
NDT1-52W5/CF/A2	AC/DC 12V、24V AC 110V、220V	只	16	36323900029800	745.00
NDT1-52W5/CF/B1、C1	AC/DC 12V、24V AC 110V、220V	只	16	36324700031680	792.00
NDT1-52W5/CF/B2、C2	AC/DC 12V、24V AC 110V、220V	只	16	36325500032680	817.00
NDT1-52R1/C/A1	AC/DC 12V、24V AC 110V、220V	只	16	36277800010750	269.00
NDT1-52R1/C/A2	AC/DC 12V、24V AC 110V、220V	只	16	36278500011750	294.00
NDT1-52R1/C/B1、C1	AC/DC 12V、24V AC 110V、220V	只	16	36279400011500	288.00
NDT1-52R1/C/B2、C2	AC/DC 12V、24V AC 110V、220V	只	16	36280200012500	313.00
NDT1-52G2/C/A1	AC/DC 12V、24V AC 110V、220V	只	16	36282600013980	350.00
NDT1-52G2/C/A2	AC/DC 12V、24V AC 110V、220V	只	16	36283400014980	375.00
NDT1-52G2/C/B1、C1	AC/DC 12V、24V AC 110V、220V	只	16	36284100014900	373.00



NDT1警示灯



型号规格	技术参数	单位	装箱数	产品编码	出厂价(元)
NDT1-52G2/C/B2、C2	AC/DC 12V、24V AC 110V、220V	只	16	36285000015900	398.00
NDT1-52Y2/C/A1、C1	AC/DC 12V、24V AC 110V、220V	只	16	36287300013980	350.00
NDT1-52Y2/C/A2、C2	AC/DC 12V、24V AC 110V、220V	只	16	36288200014980	375.00
NDT1-52Y2/C/B1	AC/DC 12V、24V AC 110V、220V	只	16	36288800014900	373.00
NDT1-52Y2/C/B2	AC/DC 12V、24V AC 110V、220V	只	16	36289800015900	398.00
NDT1-52G3/C/A1	AC/DC 12V、24V AC 110V、220V	只	16	36327900017470	437.00
NDT1-52G3/C/A2	AC/DC 12V、24V AC 110V、220V	只	16	36328800018470	462.00
NDT1-52G3/C/B1、C1	AC/DC 12V、24V AC 110V、220V	只	16	36329500018630	466.00
NDT1-52G3/C/B2、C2	AC/DC 12V、24V AC 110V、220V	只	16	36330300019630	491.00
NDT1-52B4/C/A1	AC/DC 12V、24V AC 110V、220V	只	16	36332500020960	524.00
NDT1-52B4/C/A2	AC/DC 12V、24V AC 110V、220V	只	16	36333400021960	549.00
NDT1-52B4/C/B1、C1	AC/DC 12V、24V AC 110V、220V	只	16	36334400022350	559.00
NDT1-52B4/C/B2、C2	AC/DC 12V、24V AC 110V、220V	只	16	36335200023350	584.00
NDT1-52W5/C/A1	AC/DC 12V、24V AC 110V、220V	只	16	36337500025160	629.00
NDT1-52W5/C/A2	AC/DC 12V、24V AC 110V、220V	只	16	36338300026160	654.00
NDT1-52W5/C/B1、C1	AC/DC 12V、24V AC 110V、220V	只	16	36338900026820	671.00
NDT1-52W5/C/B2、C2	AC/DC 12V、24V AC 110V、220V	只	16	36339900027820	696.00
NDT1-52G2/SF/A1	AC/DC 12V、24V AC 110V、220V	只	16	36292200016000	400.00
NDT1-52G2/SF/A2	AC/DC 12V、24V AC 110V、220V	只	16	36293000017000	425.00
NDT1-52G2/SF/B1、C1	AC/DC 12V、24V AC 110V、220V	只	16	36293900017600	440.00
NDT1-52G2/SF/B2、C2	AC/DC 12V、24V AC 110V、220V	只	16	36294500018600	465.00
NDT1-52Y2/SF/A1	AC/DC 12V、24V AC 110V、220V	只	16	36297000016000	400.00
NDT1-52Y2/SF/A2	AC/DC 12V、24V AC 110V、220V	只	16	36297600017000	425.00
NDT1-52Y2/SF/B1、C1	AC/DC 12V、24V AC 110V、220V	只	16	36300600017600	440.00

型号规格	技术参数	单位	装箱数	产品编码	出厂价(元)
NDT1-52Y2/SF/B2、C2	AC/DC 12V、24V AC 110V、220V	只	16	36301500018600	465.00
NDT1-52G3/SF/A1	AC/DC 12V、24V AC 110V、220V	只	16	36342300020000	500.00
NDT1-52G3/SF/A2	AC/DC 12V、24V AC 110V、220V	只	16	36343000021000	525.00
NDT1-52G3/SF/B1、C1	AC/DC 12V、24V AC 110V、220V	只	16	36343700022000	550.00
NDT1-52G3/SF/B2、C2	AC/DC 12V、24V AC 110V、220V	只	16	36344700023000	575.00
NDT1-52B4/SF/A1	AC/DC 12V、24V AC 110V、220V	只	16	36347000024000	600.00
NDT1-52B4/SF/A2	AC/DC 12V、24V AC 110V、220V	只	16	36347700025000	625.00
NDT1-52B4/SF/B1、C1	AC/DC 12V、24V AC 110V、220V	只	16	36348600026400	660.00
NDT1-52B4/SF/B2、C2	AC/DC 12V、24V AC 110V、220V	只	16	36349400027400	685.00
NDT1-52W5/SF/A1	AC/DC 12V、24V AC 110V、220V	只	16	36351900028800	720.00
NDT1-52W5/SF/A2	AC/DC 12V、24V AC 110V、220V	只	16	36352700029800	745.00
NDT1-52W5/SF/B1、C1	AC/DC 12V、24V AC 110V、220V	只	16	36353400031680	792.00
NDT1-52W5/SF/B2、C2	AC/DC 12V、24V AC 110V、220V	只	16	36354200032680	817.00
NDT1-52G2/S/A1	AC/DC 12V、24V AC 110V、220V	只	16	36303900013980	350.00
NDT1-52G2/S/A2	AC/DC 12V、24V AC 110V、220V	只	16	36304700014980	375.00
NDT1-52G2/S/B1、C1	AC/DC 12V、24V AC 110V、220V	只	16	36305300014900	373.00
NDT1-52G2/S/B2、C2	AC/DC 12V、24V AC 110V、220V	只	16	36306300015900	398.00
NDT1-52Y2/S/A1	AC/DC 12V、24V AC 110V、220V	只	16	36308700013980	350.00
NDT1-52Y2/S/A2	AC/DC 12V、24V AC 110V、220V	只	16	36309400014980	375.00
NDT1-52Y2/S/B1、C1	AC/DC 12V、24V AC 110V、220V	只	16	36310300014900	373.00
NDT1-52Y2/S/B2、C2	AC/DC 12V、24V AC 110V、220V	只	16	36310800015900	398.00
NDT1-52G3/S/A1	AC/DC 12V、24V AC 110V、220V	只	16	36356700017470	437.00



NDT1警示灯

型号规格	技术参数	单位	装箱数	产品编码	出厂价(元)
NDT1-52G3/S/A2	AC/DC 12V、24V AC 110V、220V	只	16	36357500018470	462.00
NDT1-52G3/S/B1、C1	AC/DC 12V、24V AC 110V、220V	只	16	36358300018630	466.00
NDT1-52G3/S/B2、C2	AC/DC 12V、24V AC 110V、220V	只	16	36359100019630	491.00
NDT1-52B4/S/A1	AC/DC 12V、24V AC 110V、220V	只	16	36361500020960	524.00
NDT1-52B4/S/A2	AC/DC 12V、24V AC 110V、220V	只	16	36362300021960	549.00
NDT1-52B4/S/B1、C1	AC/DC 12V、24V AC 110V、220V	只	16	36363000022350	559.00
NDT1-52B4/S/B2、C2	AC/DC 12V、24V AC 110V、220V	只	16	36364000023350	584.00
NDT1-52W5/S/A1	AC/DC 12V、24V AC 110V、220V	只	16	36366200025160	629.00
NDT1-52W5/S/A2	AC/DC 12V、24V AC 110V、220V	只	16	36367100026160	654.00
NDT1-52W5/S/B1、C1	AC/DC 12V、24V AC 110V、220V	只	16	36368000026820	671.00
NDT1-52W5/S/B2、C2	AC/DC 12V、24V AC 110V、220V	只	16	36368800027820	696.00

LW5D系列转换开关

型号规格 (技术参数)	单位	装箱数	产品编码	出厂价(元)
LW5D-16 D0083/1	只	48	41810700004661	117.00
LW5D-16 A0001/1	只	48	41802400004978	124.00
LW5D-16 B0011/1	只	48	41803100004978	124.00
LW5D-16 B0012/1	只	48	41803200004978	124.00
LW5D-16 B0013/1	只	48	41803300004978	124.00
LW5D-16 B0014/1	只	48	41803400004978	124.00
LW5D-16 D0414/2	只	48	41812100006222	156.00
LW5D-16 B0331/2	只	48	41803600006548	164.00
LW5D-16 A0321/2	只	48	41802600006548	164.00
LW5D-16 B0334/2	只	48	41803800006548	164.00
LW5D-16 B0335/2	只	48	41803900006548	164.00
LW5D-16 B0336/2	只	48	41804000006548	164.00
LW5D-16 B0337/2	只	48	41804100006548	164.00
LW5D-16 B0340/2	只	48	41804300006548	164.00
LW5D-16 B0344/2	只	48	41804600006548	164.00
LW5D-16 LH1/2	只	48	41837600006803	170.00
LW5D-16 LH2/2	只	48	41837700006803	170.00
LW5D-16 D0723/3	只	48	41812600007885	197.00
LW5D-16 B0651/3	只	48	41804700008221	206.00
LW5D-16 B0653/3	只	48	41804900008221	206.00
LW5D-16 B0654/3	只	48	41805000008221	206.00
LW5D-16 B0656/3	只	48	41805100008221	206.00
LW5D-16 B5972/3	只	48	41807600008221	206.00
LW5D-16 B9818/3	只	48	41807900008221	206.00
LW5D-16 B9839/3	只	48	41808400008221	206.00
LW5D-16 J5897/3	只	48	41832900008486	212.00
LW5D-16 LH3/3	只	48	41837800008486	212.00
LW5D-16 D1050/4	只	30	41813900009476	237.00
LW5D-16 A0962/4	只	30	41802800009792	245.00
LW5D-16 B0971/4	只	30	41805200009792	245.00
LW5D-16 B0974/4	只	30	41805500009792	245.00

LW5D系列转换开关



型号规格 (技术参数)	单位	装箱数	产品编码	出厂价(元)
LW5D-16 B0978/4	只	30	41805600009792	245.00
LW5D-16 B4813/4	只	30	41807000009792	245.00
LW5D-16 B4814/4	只	30	41807100009792	245.00
LW5D-16 TM704/4	只	30	41801400010149	254.00
LW5D-16 D1369/5	只	30	41814600011230	281.00
LW5D-16 B4815/5	只	30	41807200011567	289.00
LW5D-16 L6560/5	只	30	41833600011893	297.00
LW5D-16 TM705/5	只	30	41800600011893	297.00
LW5D-16 E6784/6	只	32	41825800013056	326.00
LW5D-16 D1682/6	只	32	41814900013056	326.00
LW5D-16 D1688/6	只	32	41815500013056	326.00
LW5D-16 D1689/6	只	32	41815600013056	326.00
LW5D-16 D6683/6	只	32	41822100013056	326.00
LW5D-16 D6705/6	只	32	41816100013056	326.00
LW5D-16 D6707/6	只	32	41822400013056	326.00
LW5D-16 D6709/6	只	32	41822500013056	326.00
LW5D-16 F6800/6	只	32	41829900013056	326.00
LW5D-16 H1837/6	只	32	41830800013056	326.00
LW5D-16 B1612/6	只	32	41806000013433	336.00
LW5D-16 TM606/6	只	32	41838000016014	400.00
LW5D-16 TM706/6	只	32	41801500013750	344.00
LW5D-16/7	只	32	41839800014535	363.00
LW5D-16 TM707/7	只	32	41801700015076	377.00
LW5D-16/9	只	15	41840000018992	475.00
LW5D-16 TM708/8	只	15	41800100019421	486.00
LW5D-16/10	只	24	41840100020114	503.00
LW5D-16 F8253/11	只	24	41839000022766	569.00
LW5D-16/12	只	24	41840200023888	597.00

注：LW5D电容柜产品价格不同于常规节数。

LW6系列转换开关



型号规格 (技术参数)	单位	装箱数	产品编码	出厂价(元)
LW6-1节	只	80	42300100003991	100.00
LW6-2节	只	80	42302200005359	134.00
LW6-3节	只	36	42303000006808	170.00
LW6-4节	只	36	42304100008257	206.00
LW6-5	只	48	42307300010063	252.00
LW6-6/B156	只	48	42304200011454	286.00



LW112系列转换开关

型号规格 (技术参数)	单位	装箱数	产品编码	出厂价(元)
LW112-16/4.0083.1	只	125	41901700003870	97.00
LW112-16/4.0002.1	只	125	41910500004820	121.00
LW112-16/Z4.0011.1	只	125	41909700004820	121.00
LW112-16/Z4.0013.1	只	125	41910700004820	121.00
LW112-16/Z4.0014.1	只	125	41910800004820	121.00
LW112-16/Z4.0321.2	只	125	41903300004820	121.00
LW112-16/Z4.0321.2	只	100	41910900005800	145.00
LW112-16/Z4.0331.2	只	100	41911000005800	145.00
LW112-16/Z4.0334.2	只	100	41911200005800	145.00
LW112-16/4.TM704.4	只	100	41904000005800	145.00
LW112-16/4.TM705.5	只	60	41917600007730	193.00
LW112-16/4.TM704.4	只	100	41917400005800	145.00
LW112-16/Z4.0652.3	只	100	41917300005800	145.00
LW112-16/4.TM704.4	只	100	41917500006770	169.00
LW112-16/Z4.4806.3	只	100	41905600006770	169.00
LW112-16/Z4.0653.3	只	100	41911700006770	169.00
LW112-16/Z4.5858.3	只	100	41901300006770	169.00
LW112-16/Z4.0654.3	只	100	41911800006770	169.00
LW112-16/D49.6770.2	只	100	41901200006770	169.00
LW112-16/Z4.4813.4	只	60	41912500007730	193.00
LW112-16/D49.4021.3	只	60	41906200007730	193.00
LW112-16/D49.4021.3	只	100	41914500007730	193.00
LW112-16/D49.6780.5	只	30	41907000008700	218.00
LW112-16/3.TM706.6	只	30	41900600009180	230.00

型号规格 (技术参数)	单位	装箱数	产品编码	出厂价(元)
LW112-16/7	只	30	41913300009670	242.00
LW112-16/D49.6780.5	只	30	41909800009670	242.00
LW112-16/3.TM707.7	只	30	41900800010140	254.00
LW112-16/8	只	30	41913400010640	266.00
LW112-16/D49.6786.6	只	30	41910100010640	266.00
LW112-16/9节	只	30	41913500011620	291.00
LW112-16/D49.6781.7	只	30	41909900011620	291.00
LW112-16/10	只	28	41913600012550	314.00
LW112-16/12	只	28	41913700014520	363.00
LW112-16/1/L	只	100	41919300013100	328.00
LW112-16/2/L	只	100	41919400014340	359.00
LW112-16/3/L	只	60	41919500015220	381.00
LW112-16/4/L	只	30	41919600016780	420.00
LW112-16/5/L	只	30	41919700018000	450.00
LW112-16/6/L	只	30	41919800019070	477.00
LW112-16/7/L	只	30	41919900020370	509.00
LW112-16/8/L	只	28	41920000021590	540.00

注：LW112带Z（自复位型）产品在原开单价基础上需另加 一 节，带D49（定位自复型）产品在原开单价基础上需另加两节，LW112带L为定位带锁。

NKZ1-20定位型万能转换开关



型号规格 (技术参数)	单位	装箱数	产品编码	出厂价(元)
NKZ1-20/D9.YH1.2/1/R	只	48	19356100009510	238.00
NKZ1-20/D9.YH3.3/1/R	只	48	19356200011890	297.00
NKZ1-20/D9.P.2/1/G	只	48	19356300008620	216.00
NKZ1-20/D9.LH3.3/1/R	只	48	19356400011890	297.00
NKZ1-20/D9.Q.2/1/G	只	48	19356500008410	210.00
NKZ1-20/D4.N.3/1/R	只	48	19356600011890	297.00
NKZ1-20/D4.TM705.5/1/R	只	30	19356700017140	429.00
NKZ1-20/D4.0401.2/1/R	只	48	19356800009330	233.00

LW32系列转换开关



型号规格 (技术参数)	单位	装箱数	产品编码	出厂价(元)
LW32-20/1节	只	150	42520500004020	101.00
LW32-20/2节	只	150	42522000005360	134.00
LW32-20/3节	只	125	42522300006700	168.00
LW32-20/4节	只	125	42522400007740	194.00
LW32-20/5节	只	100	42519000007720	193.00
LW32-20/6节	只	100	42504900008910	223.00
LW32-20/7节	只	100	42500600009980	250.00
LW32-20/8节	只	60	42500700011310	283.00
LW32-20/10节	只	30	42500800013310	333.00

NF1系列负载开关



型号规格 (技术参数)	单位	装箱数	产品编码	出厂价(元)
NF1-32/3.0.0.0	只	48	64402000012320	308.00
NF1-32/3.0.0.1	只	24	64403600021560	539.00
NF1-32/3.0.1.0	只	48	64402200014780	370.00
NF1-32/3.2.0.0	只	48	64402100013550	339.00
NF1-32/3.2.0.1	只	24	64403700023410	585.00
NF1-32/3.2.1.0	只	48	64402300016020	401.00
NF1-40/3.0.0.0	只	48	64400200013550	339.00
NF1-40/3.0.0.1	只	24	64401800022790	570.00
NF1-40/3.0.1.0	只	48	64400400016020	401.00
NF1-40/3.2.0.0	只	48	64400300014780	370.00
NF1-40/3.2.0.1	只	24	64401900024640	616.00
NF1-40/3.2.1.0	只	48	64400500017250	431.00



HZ5系列组合开关

型号规格 (技术参数)	单位	装箱数	产品编码	出厂价(元)
HZ5-10/1.7 L01	只	80	43100100003070	77.00
HZ5-10/1.7 L02(L03、M04)	只	80	43100200004170	104.00
HZ5-10/1.7 M05(M06)	只	36	43100500005260	132.00
HZ5-10/1.7 M07(M08)	只	36	43100700006400	160.00
HZ5-20/4 L01	只	80	43100900003330	83.00
HZ5-20/4 L02(L03、M04)	只	80	43101000004490	112.00
HZ5-20/4 M05(M06)	只	36	43101300005690	142.00
HZ5-20/4 M07(M08)	只	36	43101500006890	172.00
HZ5-40/7.5 L01	只	48	43101700006900	173.00
HZ5-40/7.5 L02	只	48	43101800009270	232.00
HZ5-40/7.5 L03(M04)	只	48	43101900010140	254.00
HZ5-40/7.5 M05(M06)	只	48	43102100013440	336.00
HZ5-40/7.5 M07(M08)	只	30	43102300016670	417.00



HZ10系列组合开关

型号规格 (技术参数)	单位	装箱数	产品编码	出厂价(元)
HZ10-10/1	只	120	43003000001660	42.00
HZ10-10/1 板后	只	120	43003900002080	52.00
HZ10-10/2	只	120	43003100001750	44.00
HZ10-10/2 板后	只	120	43004000002220	56.00
HZ10-10/3	只	120	43003200002170	54.00
HZ10-10/3 板后	只	120	43004100002650	66.00
HZ10-10/4	只	120	43003300002380	60.00
HZ10-10/4 板后	只	120	43003700002940	74.00
HZ10-10G/1	只	120	43011300002530	63.00
HZ10-10G/2	只	120	43011400003410	85.00
HZ10-10G/3	只	60	43011500004360	109.00
HZ10-10M/1	只	24	43003600005810	145.00
HZ10-10M/2	只	24	43006700005810	145.00
HZ10-10M/3	只	24	43007100005810	145.00
HZ10-10m/4	只	16	43001100010120	253.00
HZ10-10S/1	只	120	43008600002530	63.00
HZ10-10P/1	只	120	43007900001970	49.00
HZ10-10P/1 板后	只	120	43008300002440	61.00
HZ10-10P/2	只	120	43008000002040	51.00
HZ10-10P/2 板后	只	120	43008400002510	63.00
HZ10-10P/3	只	120	43008100002290	57.00
HZ10-10P/3 板后	只	120	43008500002760	69.00
HZ10-10P/4	只	120	43008200002610	65.00
HZ10-10P/4 板后	只	120	43003800003110	78.00
HZ10-10Pm/2	只	24	43001500005950	149.00
HZ10-10Pm/3	只	16	43001600010330	258.00
HZ10-10Pm/4	只	16	43001700010460	262.00
HZ10-10S/2	只	120	43008700003320	83.00
HZ10-10S/3	只	60	43008800004140	104.00

HZ10系列组合开关

型号规格 (技术参数)	单位	装箱数	产品编码	出厂价(元)
HZ10-100/2	只	16	43006200018570	464.00
HZ10-100/2 板后	只	16	43006900019240	481.00
HZ10-100/3	只	16	43006300021820	546.00
HZ10-100/3 板后	只	16	43007000022500	563.00
HZ10-100/4	只	6	43006400022770	569.00
HZ10-100/4 板后	只	6	43000200023310	583.00
HZ10-100G/2	只	6	43011100040120	1003.00
HZ10-100G/3	只	6	43011200056380	1410.00
HZ10-100P/2	只	16	43010500024530	613.00
HZ10-100P/2 板后	只	6	43010700025210	630.00
HZ10-100P/3	只	16	43010600029550	739.00
HZ10-100P/3 板后	只	16	43010800030900	773.00
HZ10-100p/4	只	6	43000000037270	932.00
HZ10-100p/4 板后	只	6	43000300038490	962.00
HZ10-100S/2	只	6	43010900035380	885.00
HZ10-100S/2 板后	只	6	43002500042420	1061.00
HZ10-100S/3	只	6	43011000050950	1274.00
HZ10-100S/3 板后	只	6	43002400067490	1687.00
HZ10-25/1	只	36	43004200005470	137.00
HZ10-25/1 板后	只	36	43004700005930	148.00
HZ10-25/2	只	36	43004300005470	137.00
HZ10-25/2 板后	只	36	43004800005930	148.00
HZ10-25/3	只	36	43004400005930	148.00
HZ10-25/3 板后	只	36	43004900006380	160.00

型号规格 (技术参数)	单位	装箱数	产品编码	出厂价(元)
HZ10-25/4	只	36	43004500006750	169.00
HZ10-25/4 板后	只	36	43005000007170	179.00
HZ10-25G/1	只	36	43005200006380	160.00
HZ10-25G/2	只	36	43005300008980	225.00
HZ10-25M/2	只	8	43007400015050	376.00
HZ10-25M/3	只	8	43007500015990	400.00
HZ10-25m/4	只	8	43001200019110	478.00
HZ10-25P/1	只	36	43005100004840	121.00
HZ10-25P/2	只	36	43008900006450	161.00
HZ10-25P/2 板后	只	36	43009200006850	171.00
HZ10-25P/3	只	36	43009000006780	170.00
HZ10-25P/3 板后	只	36	43009300007190	180.00
HZ10-25P/4	只	36	43009100008140	204.00
HZ10-25P/4 板后	只	36	43000700008590	215.00
HZ10-25Pm/2	只	8	43001800022220	556.00
HZ10-25Pm/3	只	8	43001900029400	735.00
HZ10-25S/2	只	36	43009400008980	225.00
HZ10-25S/2 板后	只	36	43002800009410	235.00
HZ10-25S/3	只	16	43009500014770	369.00
HZ10-25S/3 板后	只	16	43002900015180	380.00
HZ10-60/2	只	16	43005400013960	349.00
HZ10-60/2 板后	只	16	43005900014640	366.00



HZ10系列组合开关

型号规格 (技术参数)	单位	装箱数	产品编码	出厂价(元)
HZ10-60/3	只	16	43005500017350	434.00
HZ10-60/3 板后	只	16	43006000018160	454.00
HZ10-60/4	只	6	43005600018700	468.00
HZ10-60/4 板后	只	6	43000800019240	481.00
HZ10-60G/2	只	6	43010300034970	874.00
HZ10-60G/2 板后	只	6	43002600036180	905.00
HZ10-60G/3	只	6	43010400039570	989.00
HZ10-60G/3 板后	只	6	43002700040120	1003.00
HZ10-60m/2	只	4	43001300043230	1081.00
HZ10-60m/3	只	4	43001400046210	1155.00
HZ10-60P/2	只	16	43009600016810	420.00
HZ10-60P/2 板后	只	16	43009900017480	437.00
HZ10-60P/3	只	16	43009700023030	576.00
HZ10-60P/3 板后	只	16	43010000023850	596.00
HZ10-60P/4	只	6	43009800029140	729.00
HZ10-60P/4 板后	只	6	43006100029400	735.00
HZ10-60Pm/3	只	4	43002000059220	1481.00
HZ10-60S/2	只	6	43010100031580	790.00
HZ10-60S/2 板后	只	6	43002300032530	813.00
HZ10-60S/3	只	6	43010200040120	1003.00
HZ10-60S/3 板后	只	6	43002200040660	1017.00

HZ12系列组合开关

型号规格 (技术参数)	单位	装箱数	产品编码	出厂价(元)
HZ12-40/01 (02)	只	48	43201000008650	216.00
HZ12-40/03 (04)	只	48	43201200011530	288.00
HZ12-40/05	只	12	43201400020450	511.00
HZ12-40/06 (08)	只	12	43201500020450	511.00
HZ12-40/10	只	20	43201700022670	567.00

NKX2系列行程开关

型号规格 (技术参数)	单位	装箱数	产品编码	出厂价(元)
NKX2-01	只	140	97400000005360	134.00
NKX2-02	只	140	97400100005830	146.00
NKX2-03	只	140	97400200005830	146.00
NKX2-04	只	144	97400300006530	163.00
NKX2-05	只	144	97400400007230	181.00
NKX2-06	只	144	97400500006530	163.00
NKX2-07	只	96	97400600007580	190.00
NKX2-08	只	120	97400700007230	181.00
NKX2-09	只	120	97400800006300	158.00
NKX2-10	只	144	97400900005360	134.00



NKX2系列行程开关

型号规格 (技术参数)	单位	装箱数	产品编码	出厂价(元)
NKX2-11	只	144	97401000005360	134.00
NKX2-12	只	144	97401100005360	134.00
NKX2-13	只	144	97401200005830	146.00

NKX3系列行程开关



型号规格 (技术参数)	单位	装箱数	产品编码	出厂价(元)
NKX3-11/ZM3	只	288	19990700003700	93.00
NKX3-11/ZM4	只	288	19990800003720	93.00
NKX3-11/ZS1	只	288	19990400003470	87.00
NKX3-12/ZM3	只	270	19991700004120	103.00
NKX3-12/ZS1	只	270	19991400003890	97.00
NKX3-13/ZS1	只	270	19992400003890	97.00
NKX3-14/KS1	只	160	19993900004700	118.00
NKX3-14/ZS1	只	180	19993400004400	110.00
NKX3-15/ZS1	只	180	19994400004590	115.00
NKX3-21/ZM3	只	140	19995200005960	149.00
NKX3-21/ZM4	只	140	19995300005990	150.00
NKX3-21/ZS1	只	140	19994900005720	143.00
NKX3-22/ZS1	只	140	19995900006320	158.00
NKX3-23/ZM3	只	140	19997200006320	158.00
NKX3-23/ZM4	只	140	19997300006360	159.00
NKX3-23/ZS1	只	140	19996900006080	152.00
NKX3-24/ZM3	只	140	19998200006910	173.00
NKX3-24/ZS1	只	140	19997900006680	167.00
NKX3-26/ZS1	只	144	19999900005480	137.00
NKX3-27/ZS1	只	144	20093400006020	151.00
NKX3-28/ZS1	只	144	20094400005640	141.00
NKX3-31/ZS1	只	192	20095400004630	116.00
NKX3-32/ZS1	只	192	20096400004260	107.00
NKX3-33/ZS1	只	192	20097400004730	118.00
NKX3-34/ZS1	只	192	20098400004210	105.00



YBLX-ME系列行程开关

型号规格 (技术参数)	单位	装箱数	产品编码	出厂价(元)
YBLX-ME/8101(8104、8107、8108、8166、8169、9101)	只	120	44300300004510	113.00
YBLX-ME/8111(8111、8112、8122)	只	216	44300400004510	113.00

YBLX-WL系列行程开关



型号规格 (技术参数)	单位	装箱数	产品编码	出厂价(元)
YBLX-WL/(CA12、CA12/2、CL、CA2、CA2/2、D、NJ)	只	96	46800300007460	187.00
YBLX-WL/NJ/(2、S2)	台	120	46800700007460	187.00

YBLX-HL系列行程开关



型号规格 (技术参数)	单位	装箱数	产品编码	出厂价(元)
YBLX-HL/5000(5030、5050、5100、5200、5300)	只	90	44900100008940	224.00

YBLX-P1系列行程开关



型号规格 (技术参数)	单位	装箱数	产品编码	出厂价(元)
YBLX-P1/0201A	只	800	43700200004790	120.00
YBLX-P1/100/(1H、1J、1K、1G、0H、0J、0K、0G)	只	100	43702500003750	94.00
YBLX-P1/100/(1N、1U)	只	80	43701600003750	94.00
YBLX-P1/100/(1P、1V、1W、1Q、0P、0V、0W、0Q)	只	80	43702800003740	94.00
YBLX-P1/100/1C(1E、0E、1F、0F、1D、0D)	只	90	43700900003520	88.00
YBLX-P1/120/(1E、0E、1F、0F)	只	120	43703200003520	88.00
YBLX-P1/120/(1H、1J、1K、1G、0H、0J、0K、0G)	只	100	43700100003520	88.00
YBLX-P1/120/(1P、1V、1W、1Q、0P、0V、0W、0Q)	只	60	43700000003520	88.00
YBLX-P1/120/(1N、1U、1C、0C、1D、0D、1E、0E)	只	60	43703600003520	88.00
YBLX-P1/303/(1B、0B、1C、0C)	只	100	43702300007840	196.00
YBLX-P1/303/(1D、0D、1E、0E、1F、0F)	只	100	43701000007840	196.00
YBLX-P1/303/(1H、1J、1K、1G、0H、0J、0K、0G)	只	80	43702600007750	194.00
YBLX-P1/303/(1N、1U)	只	36	43701700007750	194.00
YBLX-P1/303/(1P、1V、1W、1Q、0P、0V、0W、0Q)	只	60	43702900007750	194.00
YBLX-P1/404/(1C、0C、1D、0D)	只	36	43701100009130	228.00
YBLX-P1/404/(1E、0E、1F、0F)	只	36	43700800009130	228.00
YBLX-P1/404/(1H、1J、1K、1G、0H、0J、0K、0G)	只	36	43702700008990	225.00
YBLX-P1/404/(1N、1U)	只	36	43701800009110	228.00
YBLX-P1/404/(1P、1V、1W、1Q、0P、0V、0W、0Q)	只	40	43703000008990	225.00

YBLX-K1系列行程开关



型号规格 (技术参数)	单位	装箱数	产品编码	出厂价(元)
YBLX-K1/111	只	100	44100200003250	81.00
YBLX-K1/311	只	150	44100900002810	70.00
YBLX-K1/411	只	150	44101000002820	71.00
YBLX-K1/511	只	120	44101100003090	77.00
YBLX-K1芯子 (配件)	只	1120	44101300000940	24.00

YBLX-K3系列行程开关



型号规格 (技术参数)	单位	装箱数	产品编码	出厂价(元)
YBLX-K3/20H/B(20H/D、20H/J、20H/L、20H/T、20H/W、20H/Z)	只	72	43901400003870	97.00
YBLX-K3/20S/D(20S/J、20S/L、20S/W、20S/Z)	只	84	43900500003870	97.00
YBLX-K3/20H/H1(20H/H2、20H/H3)	只	80	43901600004230	106.00
YBLX-K3/20S/B(20S/T)	只	72	43900100004070	102.00
YBLX-K3/20S/H1(20S/H2、20S/H3)	只	60	43900600004230	106.00



YBLX-3系列行程开关

型号规格 (技术参数)	单位	装箱数	产品编码	出厂价(元)
YBLX-3/11H	只	72	45600000005060	127.00
YBLX-3/11K	只	300	45600100002050	51.00



YBLX-8系列行程开关

型号规格 (技术参数)	单位	装箱数	产品编码	出厂价(元)
YBLX-8/(1、2、3、4、6)	只	40	45800000005484	137.00
YBLX-8/5	只	40	45800100004968	124.00



YBLX-10系列行程开关

型号规格 (技术参数)	单位	装箱数	产品编码	出厂价(元)
YBLX-10/11	只	12	44000100011280	282.00
YBLX-10/12	只	12	44000200012960	324.00
YBLX-10/12B(12J)	只	12	44001600013100	328.00
YBLX-10/21	只	12	44000400012490	312.00
YBLX-10/22	只	12	44000500013190	330.00
YBLX-10/31	只	4	44000600036410	910.00
YBLX-10/32	只	4	44000700037590	940.00



YBLX-12系列行程开关

型号规格 (技术参数)	单位	装箱数	产品编码	出厂价(元)
YBLX-12/2	只	216	46200000003600	90.00

YBLX-19系列行程开关



型号规格 (技术参数)	单位	装箱数	产品编码	出厂价(元)
YBLX-19/001	只	160	44500000002330	58.00
YBLX-19/111(121、131)	只	100	44500200003140	79.00
YBLX-19/111B(121B)	只	100	44500800003410	85.00
YBLX-19/212(222、232)	只	100	44500500003370	84.00
YBLX-19/212B	只	100	44500100003880	97.00
YBLX-19/K	只	1000	44501000001070	27.00

YBLX-22系列行程开关



型号规格 (技术参数)	单位	装箱数	产品编码	出厂价(元)
YBLX-22/1	只	16	45500000010658	266.00
YBLX-22/2	只	16	45500100010773	269.00

YBLX-33系列行程开关



型号规格 (技术参数)	单位	装箱数	产品编码	出厂价(元)
YBLX-33/11(12)	只	4	46000000027410	685.00

YBLX-44系列行程开关



型号规格 (技术参数)	单位	装箱数	产品编码	出厂价(元)
YBLX-44/10A	只	18	45100100010510	263.00
YBLX-44/20A	只	24	45100200012820	321.00
YBLX-44/40A	只	8	45100300023330	583.00



YBLX-JW2系列行程开关

型号规格 (技术参数)	单位	装箱数	产品编码	出厂价(元)
YBLX-JW2/11	只	1792	44400000000940	24.00
YBLX-JW2/11B	只	200	44400100003820	96.00
YBLX-JW2/11G/TH	只	192	44400800004000	100.00
YBLX-JW2/11H	只	192	44400200002600	65.00
YBLX-JW2/11H/G	只	192	44400500003300	83.00
YBLX-JW2/11H/L(11H/LTH)	只	192	44400300002730	68.00
YBLX-JW2/11H/W1(11H/W2)	只	192	44400900002810	70.00
YBLX-JW2/11Z/3	只	96	44400600006420	161.00
YBLX-JW2/11Z/5	只	54	44400700010160	254.00

YBLX-X2系列行程开关

型号规格 (技术参数)	单位	装箱数	产品编码	出厂价(元)
YBLX-X2	只	250	45900000002190	55.00
YBLX-X2/N	只	180	45900100003150	79.00

YBLT-3、YBLT-4系列脚踏开关

型号规格 (技术参数)	单位	装箱数	产品编码	出厂价(元)
YBLT-3	只	24	48100000011077	277.00
YBLT-4	只	12	48200000012507	313.00



YBLT-E KW/5A/B脚踏开关



型号规格 (技术参数)	单位	装箱数	产品编码	出厂价(元)
YBLT-EKW/5A/B	只	96	47900000003420	86.00

YBLT-JDK系列脚踏开关



型号规格 (技术参数)	单位	装箱数	产品编码	出厂价(元)
YBLT-JDK/11	只	32	47800000007556	189.00

YBLT-YDT1 系列脚踏开关



型号规格 (技术参数)	单位	装箱数	产品编码	出厂价(元)
YBLT-YDT1/11 (铝壳)	只	6	47800100022523	563.00



YBLXW-5系列微动开关

型号规格 (技术参数)	单位	装箱数	产品编码	出厂价(元)
YBLXW-5/11D1(11G1、11G2)	只	360	46600900001410	35.00
YBLXW-5/11G2277	只	360	46600000002260	57.00
YBLXW-5/11G3(11N1、11N2)	只	360	46601000001410	35.00
YBLXW-5/11GS	只	360	46600100002260	57.00
YBLXW-5/11M	只	360	46601100001660	42.00
YBLXW-5/11Q1(11Q2)	只	480	46600400001970	49.00
YBLXW-5/11Z	只	360	46600200001280	32.00

YBLXW-6系列微动开关



型号规格 (技术参数)	单位	装箱数	产品编码	出厂价(元)
YBLXW-6/11	只	240	46701500002825	71.00
YBLXW-6/11BZ	只	240	46700800002825	71.00
YBLXW-6/11CA	台	240	46701400002825	71.00
YBLXW-6/11CDL	只	240	46700400002825	71.00
YBLXW-6/11CG	只	288	46700200002825	71.00
YBLXW-6/11CL	只	240	46700300002825	71.00
YBLXW-6/11DA	只	240	46700100002825	71.00
YBLXW-6/11DA2	只	288	46700000002825	71.00
YBLXW-6/11DDL	只	240	46700700002825	71.00
YBLXW-6/11DG	只	288	46700500002825	71.00
YBLXW-6/11DL	只	240	46700600002825	71.00
YBLXW-6/11HL	只	240	46701000002825	71.00
YBLXW-6/11W1	只	180	46701100002825	71.00
YBLXW-6/11W2	只	240	46701200002825	71.00
YBLXW-6/11W3	只	180	46701300002825	71.00
YBLXW-6/11ZL	只	240	46700900002825	71.00

HY2倒顺开关



型号规格 (技术参数)	单位	装箱数	产品编码	出厂价(元)
HY2-12、20	台	20	25434200005457	136.00
HY2-8	台	30	25434000004060	102.00

HY23系列倒顺开关



型号规格 (技术参数)	单位	装箱数	产品编码	出厂价(元)
HY23-131 30A	只	24	42900000007120	178.00
HY23-132 30A	只	24	42900200007120	178.00
HY23-132 30A 长柄	只	24	42900600007860	197.00
HY23-133 30A	只	24	42900300005880	147.00

JD1A、JD2A系列调速器



型号规格 (技术参数)	单位	装箱数	产品编码	出厂价(元)
JD1A-11 220V (1600转)	只	8	50300000031790	795.00
JD1A-40 220V (1600转) (A)	只	8	50300100031790	795.00
JD1A-40 220V (1600转)带线 (A)	只	8	50300200037060	927.00
JD1A-40 220V (A)	只	8	50300400031790	795.00
JD1A-90 220V (A)	只	8	50300500034850	871.00
JD1A-90 220V(带1米线)	只	8	50301600039010	975.00
JD1A-11 220V (A)	只	8	50300300031790	795.00
JD2A-11 220V (A)	只	8	50600000040600	1015.00
JD2A-40 220V (A)	只	8	50600100040600	1015.00
JD2A-90 220V (A)	只	8	50600200043290	1082.00
SAK-4S/1	片	600	56800000000250	6.00

NDK系列控制变压器



型号规格 (技术参数)	单位	装箱数	产品编码	出厂价(元)
NDK-25VA 220/24	台	24	32625900009270	204.00
NDK-25VA 220/36	台	24	32605100009270	204.00
NDK-25VA 380 220/110 36 24 6	台	24	32613300009270	204.00
NDK-25VA 380 220/127 36 24 6	台	24	32609900009270	204.00
NDK-25VA 380 220/36 24 12 6	台	24	32612300009270	204.00
NDK-25VA 660/220	台	24	32601300011948	263.00
NDK-25VA 660/380	台	24	32601200011948	263.00
NDK-50VA 220/110	台	18	32615700011124	245.00
NDK-50VA 220/12	台	18	32615800011124	245.00
NDK-50VA 220/24	台	18	32605200011124	245.00
NDK-50VA 220/36	台	18	32615900011124	245.00
NDK-50VA 220/36 24 12 6	台	24	32704600011124	245.00
NDK-50VA 380 220/110 36 24 6	台	18	32609200011124	245.00
NDK-50VA 380 220/127 36 24 6	台	18	32610000011124	245.00
NDK-50VA 380 220/220 36 24 6	台	18	32610700013493	297.00
NDK-50VA 380 220/24	台	18	32616000011124	245.00
NDK-50VA 380 220/36	台	18	32616100011124	245.00



NDK系列控制变压器

型号规格 (技术参数)	单位	装箱数	产品编码	出厂价(元)
NDK-50VA 380 220/36 24 12 6	台	18	32608400011124	245.00
NDK-50VA 380/12	台	18	32616200011124	245.00
NDK-50VA 380/220	台	18	32610500013493	297.00
NDK-50VA 380/24	台	18	32616300011124	245.00
NDK-50VA 380/36	台	18	32610600011124	245.00
NDK-50VA 660 380/220	台	18	32604900015244	335.00
NDK-50VA 660 380/36	台	18	32605000011948	263.00
NDK-50VA 660/110	台	18	32604700011948	263.00
NDK-50VA 660/127	台	18	32604800011948	263.00
NDK-50VA 660/220	台	18	32604600015244	335.00
NDK-50VA 660/380	台	18	32604500015244	335.00
NDK-100VA 220/110	台	12	32616400016274	358.00
NDK-100VA 220/12	台	12	32616500022866	503.00
NDK-100VA 220/220	台	12	32616600016274	358.00
NDK-100VA 220/24	台	12	32605300016274	358.00
NDK-100VA 220/36	台	12	32616700016274	358.00
NDK-100VA 380 220/110 24	台	12	32690700016274	358.00
NDK-100VA 380 220/110 36 24 12 6	台	12	32690800016274	358.00
NDK-100VA 380 220/110 36 24 6	台	12	32609300016274	358.00
NDK-100VA 380 220/127 36 24 6	台	12	32610100016274	358.00
NDK-100VA 380 220/220 36 24 6	台	12	32611000016274	358.00
NDK-100VA 380 220/36 24 12 6	台	12	32608500016274	358.00
NDK-100VA 380/110	台	12	32616800016274	358.00
NDK-100VA 380/12	台	12	32691000022866	503.00

型号规格 (技术参数)	单位	装箱数	产品编码	出厂价(元)
NDK-100VA 380/127	台	12	32691100016274	358.00
NDK-100VA 380/220	台	12	32610800016274	358.00
NDK-100VA 380/24	台	12	32616900016274	358.00
NDK-100VA 380/36	台	12	32610900016274	358.00
NDK-100VA 660 380/220	台	12	32605600024205	533.00
NDK-100VA 660 380/36	台	12	32602000019055	419.00
NDK-100VA 660/110	台	12	32601600019055	419.00
NDK-100VA 660/127	台	12	32601700019055	419.00
NDK-100VA 660/220	台	12	32601500024205	533.00
NDK-100VA 660/24	台	12	32601900019055	419.00
NDK-100VA 660/36	台	12	32601800019055	419.00
NDK-100VA 660/380	台	12	32601400024205	533.00
NDK-150VA 220/220	台	8	32617000026574	585.00
NDK-150VA 220/24	台	8	32617100020497	451.00
NDK-150VA 220/36	台	8	32617200020497	451.00
NDK-150VA 220/380	台	8	32692400026574	585.00
NDK-150VA 380 220/110 36 24 6	台	8	32613400020497	451.00
NDK-150VA 380 220/127 36 24 6	台	8	32614400020497	451.00
NDK-150VA 380 220/220 36 24 6	台	8	32611300026574	585.00
NDK-150VA 380 220/36 24 12 6	台	8	32612400020497	451.00
NDK-150VA 380/110	台	8	32617300020497	451.00
NDK-150VA 380/220	台	8	32611100026574	585.00

NDK系列控制变压器

型号规格 (技术参数)	单位	装箱数	产品编码	出厂价(元)
NDK-150VA 380/24	台	8	32617400020497	451.00
NDK-150VA 380/36	台	8	32611200020497	451.00
NDK-150VA 660 380/12	台	8	32602700030694	675.00
NDK-150VA 660 380/24	台	8	32602600030694	675.00
NDK-150VA 660/127	台	8	32602300030694	675.00
NDK-150VA 660/220	台	8	32602200030694	675.00
NDK-150VA 660/24	台	8	32602500030694	675.00
NDK-150VA 660/36	台	8	32602400030694	675.00
NDK-150VA 660/380	台	8	32602100030694	675.00
NDK-200VA 220/220	台	6	32617500032960	725.00
NDK-200VA 220/24	台	6	32617600032960	725.00
NDK-200VA 220/36	台	6	32617700024514	539.00
NDK-200VA 220/36 24	台	6	32617800024514	539.00
NDK-200VA 380 220/110 36 24 6	台	6	32609400024514	539.00
NDK-200VA 380 220/127 36 24 6	台	6	32610200024514	539.00
NDK-200VA 380 220/220 36 24 6	台	6	32611600032960	725.00
NDK-200VA 380 220/36	台	6	32694100024514	539.00
NDK-200VA 380 220/36 24 12 6	台	6	32608600024514	539.00
NDK-200VA 380/220	台	6	32611400032960	725.00
NDK-200VA 380/36	台	6	32611500032960	725.00
NDK-200VA 660 380/110	台	6	32605900036565	804.00
NDK-200VA 660 380/220	台	6	32603200036565	804.00
NDK-200VA 660 380/36	台	6	32606000036565	804.00
NDK-200VA 660 380/380	台	6	32605800036565	804.00

型号规格 (技术参数)	单位	装箱数	产品编码	出厂价(元)
NDK-200VA 660/110	台	6	32605700036565	804.00
NDK-200VA 660/127	台	6	32603000036565	804.00
NDK-200VA 660/220	台	6	32602900036565	804.00
NDK-200VA 660/36	台	6	32603100036565	804.00
NDK-200VA 660/380	台	6	32602800036565	804.00
NDK-250VA 220/110	台	4	32617900030797	678.00
NDK-250VA 220/12	台	4	32618000030797	678.00
NDK-250VA 220/220	台	4	32618100030797	678.00
NDK-250VA 220/24	台	4	32618200030797	678.00
NDK-250VA 220/36	台	4	32618300030797	678.00
NDK-250VA 380 220/110 36 24 6	台	4	32613500030797	678.00
NDK-250VA 380 220/127 36 24 6	台	4	32614500030797	678.00
NDK-250VA 380 220/220 110 36 24	台	4	32695000030797	678.00
NDK-250VA 380 220/220 110 36 24 12 6	台	4	32695100030797	678.00
NDK-250VA 380 220/220 110 48 24 12	台	4	32695200030797	678.00
NDK-250VA 380 220/220 36 24 6	台	4	32695300030797	678.00
NDK-250VA 380 220/36 24 12 6	台	4	32612500030797	678.00
NDK-250VA 380/110	台	4	32618400030797	678.00
NDK-250VA 380/12	台	4	32695400030797	678.00
NDK-250VA 380/220	台	4	32618500030797	678.00
NDK-250VA 380/220 24	台	4	32695500030797	678.00
NDK-250VA 380/24	台	4	32696000030797	678.00



NDK系列控制变压器

型号规格 (技术参数)	单位	装箱数	产品编码	出厂价(元)
NDK-250VA 380/36	台	4	32696100030797	678.00
NDK-250VA 660 380/220	台	4	32603500037595	827.00
NDK-250VA 660/127	台	4	32606100037595	827.00
NDK-250VA 660/220	台	4	32603400037595	827.00
NDK-250VA 660/24	台	4	32606200037595	827.00
NDK-250VA 660/380	台	4	32603300037595	827.00
NDK-300VA 220/110	台	4	32618700034093	750.00
NDK-300VA 220/12	台	4	32618800034093	750.00
NDK-300VA 220/220	台	4	32697300034093	750.00
NDK-300VA 220/24	台	4	32618900034093	750.00
NDK-300VA 220/36	台	4	32619000034093	750.00
NDK-300VA 220/380	台	4	32619100034093	750.00
NDK-300VA 380 220/110 36 24 6	台	4	32609500034093	750.00
NDK-300VA 380 220/127 36 24 6	台	4	32610300034093	750.00
NDK-300VA 380 220/220 110 36 24	台	4	32697500034093	750.00
NDK-300VA 380 220/220 36 24 6	台	4	32611700034093	750.00
NDK-300VA 380 220/24	台	4	32619200034093	750.00
NDK-300VA 380 220/36	台	4	32619300034093	750.00
NDK-300VA 380 220/36 24 12 6	台	4	32608700034093	750.00
NDK-300VA 380/110 24 12	台	4	32697600034093	750.00
NDK-300VA 380/127	台	4	32619400034093	750.00
NDK-300VA 380/220	台	4	32612000034093	750.00
NDK-300VA 380/220 110	台	4	32698000034093	750.00
NDK-300VA 380/220 24	台	4	32698200034093	750.00

型号规格 (技术参数)	单位	装箱数	产品编码	出厂价(元)
NDK-300VA 380/220 36	台	4	32698300034093	750.00
NDK-300VA 380/24	台	4	32619500034093	750.00
NDK-300VA 380/27	台	4	32699000034093	750.00
NDK-300VA 380/36	台	4	32619600034093	750.00
NDK-300VA 380/380	台	4	32619700034093	750.00
NDK-300VA 660 380/220	台	4	32604100040479	891.00
NDK-300VA 660 380/380	台	4	32604000040479	891.00
NDK-300VA 660/127	台	4	32603800040479	891.00
NDK-300VA 660/220	台	4	32603700040479	891.00
NDK-300VA 660/36	台	4	32603900040479	891.00
NDK-300VA 660/380	台	4	32603600040479	891.00
NDK-400VA 220/110	台	4	32619800046659	1026.00
NDK-400VA 220/12	台	4	32619900046659	1026.00
NDK-400VA 220/220	台	4	32620000046659	1026.00
NDK-400VA 220/24	台	4	32620100046659	1026.00
NDK-400VA 220/36	台	4	32620200046659	1026.00
NDK-400VA 220/380	台	4	32620300046659	1026.00
NDK-400VA 380 220/110 36 24 6	台	4	32613600046659	1026.00
NDK-400VA 380 220/127 36 24 6	台	4	32614600046659	1026.00
NDK-400VA 380 220/220	台	4	32620400046659	1026.00
NDK-400VA 380 220/220 110 36 24 12 6	台	4	32700100046659	1026.00
NDK-400VA 380 220/36 24 12 6	台	4	32612600046659	1026.00

NDK系列控制变压器

型号规格 (技术参数)	单位	装箱数	产品编码	出厂价(元)
NDK-400VA 380/127 24	台	4	32700300046659	1026.00
NDK-400VA 380/220	台	4	32620500046659	1026.00
NDK-400VA 380/220 36	台	4	32700500046659	1026.00
NDK-400VA 380/24	台	4	32701100046659	1026.00
NDK-400VA 380/36	台	4	32620600046659	1026.00
NDK-400VA 660/220	台	4	32604300052427	1153.00
NDK-400VA 660/36	台	4	32604400052427	1153.00
NDK-400VA 660/380	台	4	32604200052427	1153.00
NDK-500VA 220/12	台	4	32620700047380	1042.00
NDK-500VA 220/220	台	4	32701800047380	1042.00
NDK-500VA 220/24	台	4	32702000047380	1042.00
NDK-500VA 220/24 36	台	4	32702100047380	1042.00
NDK-500VA 220/36	台	4	32605400047380	1042.00
NDK-500VA 230/36 12	台	4	32702200047380	1042.00
NDK-500VA 240/220	台	4	32702300047380	1042.00
NDK-500VA 380 220/110	台	4	32620800047380	1042.00
NDK-500VA 380 220/110 36 24 6	台	4	32609600047380	1042.00
NDK-500VA 380 220/127 36 24 6	台	4	32610400047380	1042.00
NDK-500VA 380 220/220	台	4	32620900047380	1042.00
NDK-500VA 380 220/220 36 24 6	台	4	32611800047380	1042.00
NDK-500VA 380 220/36	台	4	32621000047380	1042.00
NDK-500VA 380 220/36 24	台	4	32702400047380	1042.00
NDK-500VA 380 220/36 24 12 6	台	4	32608800047380	1042.00
NDK-500VA 380/110	台	4	32621100047380	1042.00

型号规格 (技术参数)	单位	装箱数	产品编码	出厂价(元)
NDK-500VA 380/127	台	4	32702600047380	1042.00
NDK-500VA 380/220	台	4	32612100047380	1042.00
NDK-500VA 380/220 110	台	4	32702700047380	1042.00
NDK-500VA 380/220 127	台	4	32702800047380	1042.00
NDK-500VA 380/220 24	台	4	32621200047380	1042.00
NDK-500VA 380/220 36	台	4	32621300047380	1042.00
NDK-500VA 380/24	台	4	32703200047380	1042.00
NDK-500VA 380/36	台	4	32621400047380	1042.00
NDK-500VA 380/36 24	台	4	32703300047380	1042.00
NDK-500VA 380 220/220 110 48 24 12	台	4	32703700047380	1042.00
NDK-500VA 660/110	台	4	32641200055723	1226.00
NDK-500VA 660/127	台	4	32641300055723	1226.00
NDK-500VA 660/220	台	4	32606400055723	1226.00
NDK-500VA 660/36	台	4	32641400055723	1226.00
NDK-500VA 660/380	台	4	32606300055723	1226.00
NDK-500VA 660/380 220	台	4	32704300055723	1226.00
NDK-700VA 220/110	台	2	32621500064272	1414.00
NDK-700VA 220/12	台	2	32621600064272	1414.00
NDK-700VA 220/220	台	2	32621700064272	1414.00
NDK-700VA 220/24	台	2	32705100064272	1414.00
NDK-700VA 220/36	台	2	32621800064272	1414.00
NDK-700VA 220/6	台	2	32705200119068	2619.00



NDK系列控制变压器

型号规格 (技术参数)	单位	装箱数	产品编码	出厂价(元)
NDK-700VA 380 220/110 36 24 6	台	2	32613700064272	1414.00
NDK-700VA 380 220/127 36 24 6	台	2	32614700064272	1414.00
NDK-700VA 380 220/36 24 12 6	台	2	32608900064272	1414.00
NDK-700VA 380/110	台	2	32621900064272	1414.00
NDK-700VA 380/220	台	2	32622000064272	1414.00
NDK-700VA 660/220	台	2	32606600067568	1486.00
NDK-700VA 660/24	台	2	32606800067568	1486.00
NDK-700VA 660/36	台	2	32606700067568	1486.00
NDK-700VA 660/380	台	2	32606500067568	1486.00
NDK-800VA 380/220	台	2	32705600086314	1899.00
NDK-1000AV 660 380/220	台	2	32607400101970	2243.00
NDK-1000VA 220/12	台	2	32622100082091	1806.00
NDK-1000VA 220/220	台	2	32622200082091	1806.00
NDK-1000VA 220/220 24	台	2	32688400082091	1806.00
NDK-1000VA 220/24	台	2	32622300082091	1806.00
NDK-1000VA 220/36	台	2	32605500082091	1806.00
NDK-1000VA 230/220	台	2	32688600082091	1806.00
NDK-1000VA 320/36	台	2	32688700082091	1806.00
NDK-1000VA 380 220/110 36 24 6	台	2	32609700082091	1806.00
NDK-1000VA 380 220/127 36 24 6	台	2	32614800082091	1806.00
NDK-1000VA 380 220/220	台	2	32622400082091	1806.00
NDK-1000VA 380 220/220 36 24 6	台	2	32611900082091	1806.00
NDK-1000VA 380 220/36	台	2	32622500082091	1806.00
NDK-1000VA 380 220/36 24 12 6	台	2	32609000082091	1806.00

型号规格 (技术参数)	单位	装箱数	产品编码	出厂价(元)
NDK-1000VA 380/110	台	2	32622600082091	1806.00
NDK-1000VA 380/12	台	2	32689000082091	1806.00
NDK-1000VA 380/220	台	2	32612200082091	1806.00
NDK-1000VA 380/220 27	台	2	32689100082091	1806.00
NDK-1000VA 380/36	台	2	32622700082091	1806.00
NDK-1000VA 660 380/36	台	2	32607500097026	2135.00
NDK-1000VA 660/127	台	2	32607100097026	2135.00
NDK-1000VA 660/220	台	2	32607000097026	2135.00
NDK-1000VA 660/24	台	2	32607300097026	2135.00
NDK-1000VA 660/36	台	2	32607200097026	2135.00
NDK-1000VA 660/380	台	2	32606900097026	2135.00
NDK-1200VA 380 220/110 36 24 6	台	1	32613800123291	2712.00
NDK-1200VA 380 220/127 36 24 6	台	1	32615500123291	2712.00
NDK-1200VA 380 220/36 24 12 6	台	1	32612700123291	2712.00
NDK-1200VA 660/380	台	1	32607600126175	2776.00
NDK-1500VA 220/110	台	1	32622900128750	2833.00
NDK-1500VA 220/220	台	1	32623000128750	2833.00
NDK-1500VA 220/36	台	1	32623100128750	2833.00
NDK-1500VA 380 220/110 36 24 6	台	1	32613900128750	2833.00
NDK-1500VA 380 220/127 36 24 6	台	1	32614900128750	2833.00
NDK-1500VA 380 220/36 24 12 6	台	1	32612800128750	2833.00
NDK-1500VA 380/220	台	1	32622800128750	2833.00

NDK系列控制变压器

型号规格 (技术参数)	单位	装箱数	产品编码	出厂价(元)
NDK-1500VA 380/220 36	台	1	32691900128750	2833.00
NDK-1500VA 380/36	台	1	32623200128750	2833.00
NDK-1500VA 620/220	台	1	32692300130913	2880.00
NDK-1500VA 660/127	台	1	32607900130913	2880.00
NDK-1500VA 660/220	台	1	32607800130913	2880.00
NDK-1500VA 660/36	台	1	32608000130913	2880.00
NDK-1500VA 660/380	台	1	32607700130913	2880.00
NDK-2000VA 220/110	台	1	32623400146775	3229.00
NDK-2000VA 220/220	台	1	32623300146775	3229.00
NDK-2000VA 220/24	台	1	32623500146775	3229.00
NDK-2000VA 220/36	台	1	32623600146775	3229.00
NDK-2000VA 380 220/110 36 24 6	台	1	32614000146775	3229.00
NDK-2000VA 380 220/127 36 24 6	台	1	32615000146775	3229.00
NDK-2000VA 380 220/36 24 12 6	台	1	32612900146775	3229.00
NDK-2000VA 380/110	台	1	32623700146775	3229.00
NDK-2000VA 380/220	台	1	32623800146775	3229.00
NDK-2000VA 380/220 36	台	1	32693000146775	3229.00
NDK-2000VA 380/24	台	1	32623900146775	3229.00
NDK-2000VA 380/36	台	1	32624000146775	3229.00
NDK-2000VA 660/220	台	1	32608200172628	3798.00
NDK-2000VA 660/36	台	1	32608300172628	3798.00
NDK-2000VA 660/380	台	1	32608100172628	3798.00
NDK-2500VA 380 220/110 36 24 6	台	1	32609800166345	3660.00
NDK-2500VA 380 220/127 36 24 6	台	1	32615100166345	3660.00

型号规格 (技术参数)	单位	装箱数	产品编码	出厂价(元)
NDK-2500VA 380 220/36 24 12 6	台	1	32609100166345	3660.00
NDK-2500VA 380/220	台	1	32694600166345	3660.00
NDK-2500VA 380/36	台	1	32694700166345	3660.00
NDK-2500VA 660/220	台	1	32600100194979	4290.00
NDK-2500VA 660/380	台	1	32600000194979	4290.00
NDK-3000VA 220/110	台	1	32624100188696	4151.00
NDK-3000VA 220/220	台	1	32696800188696	4151.00
NDK-3000VA 220/24	台	1	32624200304262	6694.00
NDK-3000VA 220/36	台	1	32624300188696	4151.00
NDK-3000VA 380 220/110 36 24 6	台	1	32614100188696	4151.00
NDK-3000VA 380 220/127 36 24 6	台	1	32615200188696	4151.00
NDK-3000VA 380 220/36 24 12 6	台	1	32613000188696	4151.00
NDK-3000VA 380/110	台	1	32696900188696	4151.00
NDK-3000VA 380/220	台	1	32624400188696	4151.00
NDK-3000VA 380/36	台	1	32624500188696	4151.00
NDK-3000VA 660 380/220	台	1	32600500194979	4290.00
NDK-3000VA 660/220	台	1	32600300194979	4290.00
NDK-3000VA 660/36	台	1	32600400194979	4290.00
NDK-3000VA 660/380	台	1	32600200194979	4290.00
NDK-4000VA 220/12	台	1	32624600465148	10233.00
NDK-4000VA 220/220	台	1	32624700277173	6098.00
NDK-4000VA 220/24	台	1	32624800465148	10233.00



NDK系列控制变压器

型号规格 (技术参数)	单位	装箱数	产品编码	出厂价(元)
NDK-4000VA 220/36	台	1	32624900277173	6098.00
NDK-4000VA 380 220/110 36 24 6	台	1	32614200277173	6098.00
NDK-4000VA 380 220/127 36 24 6	台	1	32615300277173	6098.00
NDK-4000VA 380 220/36 24 12 6	台	1	32613100277173	6098.00
NDK-4000VA 380/220	台	1	32625000277173	6098.00
NDK-4000VA 380/220 36	台	1	32699600277173	6098.00
NDK-4000VA 380/36	台	1	32625100277173	6098.00
NDK-4000VA 660/220	台	1	32600700320845	7059.00
NDK-4000VA 660/380	台	1	32600600320845	7059.00
NDK-5000VA 220/110	台	1	32625200277173	6098.00
NDK-5000VA 220/220	台	1	32625300277173	6098.00
NDK-5000VA 380 220/110 36 24 6	台	1	32614300277173	6098.00
NDK-5000VA 380 220/127 36 24 6	台	1	32615400277173	6098.00
NDK-5000VA 380 220/36	台	1	32625400277173	6098.00
NDK-5000VA 380 220/36 24 12 6	台	1	32613200277173	6098.00
NDK-5000VA 380/220	台	1	32625500277173	6098.00
NDK-5000VA 380/220 36	台	1	32701400277173	6098.00
NDK-5000VA 380/36	台	1	32625600277173	6098.00
NDK-5000VA 660/127	台	1	32601000326613	7185.00
NDK-5000VA 660/220	台	1	32600900326613	7185.00
NDK-5000VA 660/36	台	1	32601100326613	7185.00
NDK-5000VA 660/380	台	1	32600800326613	7185.00
NDK-7000VA 220/220	台	1	32625700424772	9345.00
NDK-7000VA 380/220	台	1	32625800424772	9345.00
NDK-7000VA 380/220 36	台	1	32704800424772	9345.00

NDKG系列短路保护式控制变压器

型号规格 (技术参数)	单位	装箱数	产品编码	出厂价(元)
NDKG-25VA	台	12	34200000007700	169.00
NDKG-50VA	台	24	34200100009300	205.00
NDKG-100VA	台	12	34200200013600	299.00
NDKG-150VA	台	12	34200300017100	376.00
NDKG-200VA	台	6	34200400020800	458.00
NDKG-250VA	台	6	34200500025900	570.00
NDKG-300VA	台	6	34200600028600	629.00
NDKG-400VA	台	4	34200700039400	867.00
NDKG-500VA	台	4	34200800040100	882.00
NDKG-700VA	台	2	34200900054300	1195.00
NDKG-1000VA	台	2	34201000069300	1525.00
NDKG-1200VA	台	1	34201100104100	2290.00

NDKR系列过热保护式控制变压器



型号规格 (技术参数)	单位	装箱数	产品编码	出厂价(元)
NDKR-25VA	只	24	35300500008700	191.00
NDKR-50VA	只	24	35300600010400	229.00
NDKR-100VA	只	12	35300700014900	328.00
NDKR-150VA	只	12	35300800019200	422.00
NDKR-200VA	只	6	35300900023000	506.00
NDKR-250VA	只	6	35301000028700	631.00
NDKR-300VA	只	6	35300000031800	700.00
NDKR-400VA	只	4	35300100043900	966.00
NDKR-500VA	只	4	35300200044500	979.00
NDKR-700VA	只	2	35300300060300	1327.00
NDKR-1000VA	只	2	35300400077000	1694.00

NDKS系列双重保护式控制变压器



型号规格 (技术参数)	单位	装箱数	产品编码	出厂价(元)
NDKS-25VA	台	12	34600000008600	189.00
NDKS-50VA	只	24	34600100010100	222.00
NDKS-100VA	只	12	34600200014800	326.00
NDKS-150VA	只	12	34600300018900	416.00
NDKS-200VA	只	6	34600400022700	499.00
NDKS-250VA	只	6	34600500028300	623.00
NDKS-300VA	只	6	34600600031300	689.00
NDKS-400VA	只	4	34600700043200	950.00
NDKS-500VA	只	4	34600800043900	966.00
NDKS-700VA	只	2	34600900059300	1305.00
NDKS-1000VA	只	2	34601000076000	1672.00

NDKQ控制变压器



型号规格 (技术参数)	单位	装箱数	产品编码	出厂价(元)
NDKQ-50VA 380/36	台	16	21980700009210	203.00
NDKQ-100VA 380/36	台	16	21980800011150	245.00
NDKQ-150VA 380/36	台	12	21980900014730	324.00
NDKQ-200VA 380/36	台	8	21981000020050	441.00



JBK3系列机床控制变压器

型号规格 (技术参数)	单位	装箱数	产品编码	出厂价(元)
JBK3-40VA、63VA	台	16	33100000013600	299.00
JBK3-100VA	台	12	33100200020500	451.00
JBK3-160VA	台	8	33100300024300	535.00
JBK3-250VA	台	6	33100400031600	695.00
JBK3-300VA、400VA	台	6	33107900048200	1060.00
JBK3-500VA、630VA	台	4	33108100068600	1509.00
JBK3-800VA、1000VA	台	4	33108300086900	1912.00
JBK3-1600VA	台	1	33100800120300	2647.00
JBK3-2000VA、2500VA	台	1	33100900170900	3760.00



JBK4系列机床控制变压器

型号规格 (技术参数)	单位	装箱数	产品编码	出厂价(元)
JBK4-40VA、63VA	台	16	34500000012200	268.00
JBK4-100VA	台	12	34500200017100	376.00
JBK4-160VA	台	8	34500300022900	504.00
JBK4-250VA	台	6	34500400028900	636.00
JBK4-400VA	台	6	34500500044300	975.00
JBK4-630VA	台	4	34500600062900	1384.00
JBK4-1000VA	台	1	34500700080200	1764.00
JBK4-1600VA	台	1	34500800111400	2451.00
JBK4-2000VA	台	1	34500900158700	3491.00
JBK4-2500VA	台	1	34501000158700	3491.00



JBK5系列机床控制变压器

型号规格 (技术参数)	单位	装箱数	产品编码	出厂价(元)
JBK5-40VA、63VA	台	16	33500000018200	400.00
JBK5-100VA	台	8	33500400020500	451.00
JBK5-160VA	台	6	33500500026300	579.00
JBK5-250VA	台	6	33500600036700	807.00
JBK5-300VA、400VA	台	6	33506000053200	1170.00
JBK5-500VA、630VA	台	4	33506100073900	1626.00
JBK5-800VA、1000VA	台	4	33506200094300	2075.00
JBK5-1600VA	台	1	33501000130500	2871.00
JBK5-2000VA	台	1	33501100185400	4079.00
JBK5-2500VA	台	1	33501200185400	4079.00

JBK6系列机床控制变压器

型号规格 (技术参数)	单位	装箱数	产品编码	出厂价(元)
JBK6-40VA、63VA	台	16	34900000017613	387.00
JBK6-100VA	台	16	34900200021218	467.00
JBK6-160VA	台	16	34900300026162	576.00
JBK6-250VA	台	12	34900400036050	793.00
JBK6-400VA	台	12	34900500052633	1158.00
JBK6-630VA	台	6	34900600073233	1611.00
JBK6-1000VA	台	4	34900700120613	2653.00
JBK6-1600VA	台	1	34900800167581	3687.00
JBK6-2000VA、2500VA	台	1	34900900243492	5357.00

JMB系列照明变压器

型号规格 (技术参数)	单位	装箱数	产品编码	出厂价(元)
JMB-25VA 380 220/36 24 12 6	台	8	32800000020050	441.00
JMB-50VA 380 220/36 24 12 6	台	6	32801700020970	461.00
JMB-100VA 380 220/36 24 12 6	台	6	32800100024650	542.00
JMB-100VA 220/110	台	6	32801800024650	542.00
JMB-100VA 220/220	台	6	32802000024650	542.00
JMB-100VA 220/24	台	6	32802100024650	542.00
JMB-100VA 220/36	台	6	32802200024650	542.00
JMB-100VA 380/36	台	6	32802300024650	542.00
JMB-100VA 220/12	台	6	32801900028540	628.00
JMB-150VA 380 220/36 24 12 6	台	6	32800200028340	623.00
JMB-200VA 380 220/36 24 12 6	台	6	32800300031920	702.00
JMB-250VA 380 220/36 24 12 6	台	2	32800400039690	873.00
JMB-250VA 220/12	台	2	32802400039690	873.00
JMB-250VA 220/36	台	2	32802500039690	873.00
JMB-250VA 380/36	台	2	32802600039690	873.00
JMB-300VA 220/110	台	2	32802700039690	873.00
JMB-300VA 220/24	台	2	32802800039690	873.00
JMB-300VA 220/36	台	2	32802900039690	873.00
JMB-300VA 380/220	台	2	32803000039690	873.00
JMB-300VA 380/36	台	2	32803100039690	873.00
JMB-300VA 380 220/36 24 12 6	台	2	32800500039690	873.00
JMB-400VA 380 220/36 24 12 6	台	2	32800600053610	1179.00
JMB-400VA 220/24	台	2	32803200053610	1179.00
JMB-400VA 220/36	台	2	32803300053610	1179.00
JMB-400VA 380/220	台	2	32803400053610	1179.00
JMB-500VA 380 220/36 24 12 6	台	2	32800700053610	1179.00
JMB-500VA 220/110	台	1	32803500053610	1179.00
JMB-500VA 220/12	台	2	32803600053610	1179.00
JMB-500VA 220/36	台	2	32803700053610	1179.00
JMB-500VA 380/220	台	2	32803800053610	1179.00
JMB-500VA 380/36	台	2	32803900053610	1179.00
JMB-700VA 380 220/36 24 12 6	台	1	32800800079490	1749.00
JMB-700VA 220/12	台	1	32804000079490	1749.00



JMB系列照明变压器

型号规格 (技术参数)	单位	装箱数	产品编码	出厂价(元)
JMB-700VA 220/24	台	1	32804100079490	1749.00
JMB-700VA 220/36	台	1	32804200079490	1749.00
JMB-1000VA 380 220/36 24 12 6	台	1	32800900083580	1839.00
JMB-1000VA 220/110	台	1	32804300083580	1839.00
JMB-1000VA 220/12	台	1	32804400083580	1839.00
JMB-1000VA 220/24	台	1	32804500083580	1839.00
JMB-1000VA 220/36	台	1	32804600083580	1839.00
JMB-1000VA 380/220	台	1	32804700083580	1839.00
JMB-1000VA 380/24	台	1	32804800083580	1839.00
JMB-1000VA 380/36	台	1	32804900083580	1839.00
JMB-1200VA 380 220/36 24 12 6	台	1	32801000152940	3365.00
JMB-1500VA 380 220/36 24 12 6	台	1	32801100152940	3365.00
JMB-1500VA 220/36	台	1	32805000152940	3365.00
JMB-1500VA 380/220	台	1	32805100152940	3365.00
JMB-1500VA 380/36	台	1	32805200152940	3365.00
JMB-2000VA 380 220/36 24 12 6	台	1	32801200163580	3599.00
JMB-2000VA 220/110	台	1	32805300163580	3599.00
JMB-2000VA 220/24	台	1	32805400163580	3599.00
JMB-2000VA 220/36	台	1	32805500163580	3599.00
JMB-2000VA 220/36 24	台	1	32805600163580	3599.00

型号规格 (技术参数)	单位	装箱数	产品编码	出厂价(元)
JMB-2000VA 380/220	台	1	32805700163580	3599.00
JMB-2000VA 380/36	台	1	32805800163580	3599.00
JMB-2500VA 380 220/36 24 12 6	台	1	32801300200710	4416.00
JMB-3000VA 380 220/36 24 12 6	台	1	32801400216160	4756.00
JMB-3000VA 380/220	台	1	32805900216160	4756.00
JMB-4000VA 380 220/36 24 12 6	台	1	32801500288690	6351.00
JMB-4000VA 380/220	台	1	32806000288690	6351.00
JMB-4000VA 380/36	台	1	32806100288690	6351.00
JMB-5000VA 380 220/36 24 12 6	台	1	32801600289510	6369.00
JMB-5000VA 220/36	台	1	32806200289510	6369.00
JMB-5000VA 380/220	台	1	32806300289510	6369.00
JMB-5000VA 380/36	台	1	32806400289510	6369.00
JMB-8000VA 380/220	台	1	32806500570350	12548.00
JMB-10KVA 380/220	台	1	32806700595210	13095.00
JMB-10KVA 220/36	台	1	32806600918170	20200.00
JMB-20KVA 380/220	台	1	32806800903430	19875.00

BKZ系列整流变压器



型号规格 (技术参数)	单位	装箱数	产品编码	出厂价(元)
BKZ-5A	台	1	34700400026180	576.00
BKZ-10A	台	1	34700500038830	854.00
BKZ-20A	台	1	34700600064680	1423.00

SG系列三相干式变压器



型号规格 (技术参数)	单位	装箱数	产品编码	出厂价(元)
SG-300VA	台	1	32900200056400	1241.00
SG-300VA(带铁壳)	台	1	32900300076900	1692.00
SG-500VA	台	1	32900400089200	1962.00
SG-500VA(带铁壳)	台	1	32900500099200	2182.00
SG-750VA	台	1	32900600116100	2554.00
SG-750VA(带铁壳)	台	1	32900700126400	2781.00
SG-1000VA	台	1	32900800134800	2966.00
SG-1000VA(带铁壳)	台	1	32900900149300	3285.00
SG-2000VA	台	1	32901000249100	5480.00
SG-2000VA(带铁壳)	台	1	32901100266100	5854.00
SG-2500VA	台	1	32901200313800	6904.00
SG-2500VA(带铁壳)	台	1	32901300336800	7410.00
SG-3000VA	台	1	32901400313800	6904.00
SG-3000VA(带铁壳)	台	1	32901500336800	7410.00
SG-4000VA	台	1	32901600419900	9238.00
SG-4000VA(带铁壳)	台	1	32901700543200	11950.00
SG-5000VA	台	1	32901800485900	10690.00
SG-5000VA(带铁壳)	台	1	32901900553600	12179.00
SG-6000VA	台	1	32902000553600	12179.00
SG-6000VA(带铁壳)	台	1	32902100621200	13666.00
SG-8000VA	台	1	32902200621200	13666.00
SG-8000VA(带铁壳)	台	1	32902300705600	15523.00
SG-10KVA	台	1	32902400812000	17864.00
SG-10KVA(带铁壳)	台	1	32902500874700	19243.00
SG-15KVA	台	1	32902601163700	25601.00
SG-15KVA(带铁壳)	台	1	32902701280700	28175.00
SG-20KVA	台	1	32902801417600	31187.00



SG系列三相干式变压器

型号规格 (技术参数)	单位	装箱数	产品编码	出厂价(元)
SG-20KVA(带铁壳)	台	1	32902901503600	33079.00
SG-30KVA	台	1	32903001614400	35517.00
SG-30KVA(带铁壳)	台	1	32903101768400	38905.00
SG-40KVA	台	1	32903202290700	50395.00
SG-40KVA(带铁壳)	台	1	32903302460000	54120.00
SG-50KVA	台	1	32903402552300	56151.00
SG-50KVA(带铁壳)	台	1	32903502736800	60210.00
SG-60KVA	台	1	32903603013500	66297.00
SG-60KVA(带铁壳)	台	1	32903703244000	71368.00
SG-80kVA	台	1	32900003751600	82535.00
SG-80kVA(带铁壳)	台	1	32900104335700	95385.00
SG-100KVA	台	1	32903804074600	89641.00
SG-100KVA(带铁壳)	台	1	32903904750900	104520.00
SG-150K	台	1	32904206396000	140712.00
SG-150KVA(带铁壳)	台	1	32904307195400	158299.00
SG-200K	台	1	32904407210800	158638.00
SG-200KVA(带铁壳)	台	1	32904508010400	176229.00
SG-300K	台	1	32904611316000	248952.00
SG-300KVA(带铁壳)	台	1	32904712192400	268233.00

NSK三相干式变压器



型号规格 (技术参数)	单位	装箱数	产品编码	出厂价(元)
NSK-BH-30KVA	台	1	64200501978800	43534.00
NSK-BH-30KVA(带壳)	台	1	64200602125200	46754.00
NSK-BH-40KVA	台	1	64200702509900	55218.00
NSK-BH-40KVA(带壳)	台	1	64200802669600	58731.00
NSK-BH-50KVA	台	1	64200903127400	68803.00
NSK-BH-50KVA(带壳)	台	1	64201003308400	72785.00
NSK-BH-60KVA	台	1	64201103694300	81275.00
NSK-BH-60KVA(带壳)	台	1	64201203907200	85958.00
NSK-BH-80KVA	台	1	64201304599300	101185.00
NSK-BH-80KVA(带壳)	台	1	64201405054300	111195.00
NSK-BH-100KVA	台	1	64201504990500	109791.00
NSK-BH-100KVA(带壳)	台	1	64201605629200	123842.00
NSK-BH-150KVA	台	1	64201707181000	157982.00
NSK-BH-150KVA(带壳)	台	1	64201807926100	174374.00
NSK-BH-200KVA	台	1	64201908835100	194372.00
NSK-BH-200KVA(带壳)	台	1	64202009580500	210771.00
NSK-BH-300KVA	台	1	64202113865500	305041.00
NSK-BH-300KVA(带壳)	台	1	64202214690700	323195.00

QZB-J系列自耦减压变压器



型号规格 (技术参数)	单位	装箱数	产品编码	出厂价(元)
QZB-J-14KW	台	1	33400800131120	2885.00
QZB-J-17KW	台	1	33400900131120	2885.00
QZB-J-20KW	台	1	33401000136620	3006.00
QZB-J-22KW	台	1	33401100136620	3006.00
QZB-J-28KW	台	1	33401200160050	3521.00
QZB-J-30KW	台	1	33401300160050	3521.00
QZB-J-40KW	台	1	33401400183590	4039.00
QZB-J-45KW	台	1	33401500191840	4220.00
QZB-J-55KW	台	1	33401600211860	4661.00
QZB-J-75KW	台	1	33401700249700	5493.00
QZB-J-100KW	台	1	33401800334950	7369.00
QZB-J-115KW	台	1	33401900346280	7618.00
QZB-J-135KW	台	1	33402000409970	9019.00
QZB-J-155KW	台	1	33402100429000	9438.00
QZB-J-160KW	台	1	33402200436150	9595.00
QZB-J-190KW	台	1	33402300500280	11006.00
QZB-J-225KW	台	1	33400300951610	20935.00
QZB-J-300KW	台	1	33400501081850	23801.00
QZB-J-320KW	台	1	33400601244320	27375.00
QZB-J-350KW	台	1	33400701478510	32527.00
QZB-J-400kW	台	1	33400001654180	36392.00

TDGC系列单相接触调压器



型号规格 (技术参数)	单位	装箱数	产品编码	出厂价(元)
TDGC2-0.2	台	6	49701300028710	632.00
TDGC2-0.5	台	4	49701400035530	782.00
TDGC2-1	台	2	49701500051370	1130.00
TDGC2-2	台	2	49701600064020	1408.00
TDGC2-3	台	2	49701700084590	1861.00
TDGC2-5	台	1	49701800172700	3799.00
TDGC2-10	台	1	49701900298100	6558.00
TDGC2-15	台	1	49702000425810	9368.00
TDGC2-1 0-300V	台	2	49706800070070	1542.00
TDGC2-2 0-300V	台	2	49706900088990	1958.00
TDGC2-3 0-300V	台	2	49707000098890	2176.00
TDGC2-4 0-300V	台	1	49707100152130	3347.00
TDGC2-5 0-300V	台	1	49707200203500	4477.00
TDGC2J-0.5	台	6	49700300033000	726.00
TDGC2J-1	台	2	49700400049060	1079.00
TDGC2J-2	台	2	49700500065890	1450.00
TDGC2J-3	台	2	49700600084920	1868.00
TDGC2J-5	台	1	49700700181500	3993.00
TDGC2J-7	台	1	49700100213620	4700.00
TDGC2J-10	台	1	49700800342320	7531.00
TDGC2J-15	台	1	49700900522500	11495.00



TDGC系列单相接触调压器

型号规格 (技术参数)	单位	装箱数	产品编码	出厂价(元)
TDGC2J-20	台	1	49701000633820	13944.00
TDGC2J-30	台	1	49701101039280	22864.00
TDGC2J-40	台	1	49700201286340	28299.00



TSGC系列三相接触调压器

型号规格 (技术参数)	单位	装箱数	产品编码	出厂价(元)
TSGC2J-3	台	1	50000000146080	3214.00
TSGC2J-6	台	1	50000100199100	4380.00
TSGC2J-9	台	1	50000200249920	5498.00
TSGC2J-15	台	1	50000300509300	11205.00
TSGC2J-20	台	1	50000400607530	13366.00
TSGC2J-30	台	1	50000501023330	22513.00
TSGC2J-40	台	1	50000601263460	27796.00
TSGC2-1.5	台	1	50000800112200	2468.00
TSGC2-3	台	1	50000900159720	3514.00
TSGC2-6	台	1	50001000209330	4605.00
TSGC2-9	台	1	50001100278080	6118.00
TSGC2-15	台	1	50001200436260	9598.00



BP8Y系列频敏变阻器

型号规格 (技术参数)	单位	装箱数	产品编码	出厂价(元)
BP8Y-103	台	1	33200000066500	1463.00
BP8Y-105	台	1	33200200076800	1690.00
BP8Y-108	台	1	33200400094400	2077.00
BP8Y-112	台	1	33200800114900	2528.00
BP8Y-806	台	1	33202200149600	3291.00
BP8Y-808	台	1	33201100182100	4006.00
BP8Y-810	台	1	33202300189100	4160.00
BP8Y-812	台	1	33201800254200	5592.00
BP8Y-908	台	1	33202700341700	7517.00

BP8Y系列频敏变阻器



型号规格 (技术参数)	单位	装箱数	产品编码	出厂价(元)
BP8Y-110	台	1	33203700102900	2264.00
BP8Y-910	台	1	33204000417300	9181.00
BP8Y-906	台	1	33204900273900	6026.00
BP8Y-912	台	1	33205400470200	10344.00

NKY1系列开关电源



型号规格 (技术参数)	单位	装箱数	产品编码	出厂价(元)
NKY1-D-30	台	24	33702300014659	322.00
NKY1-D-50	台	24	33702400018404	405.00
NKY1-D-60	台	24	33702500022149	487.00
NKY1-D-100	台	24	33702600028676	631.00
NKY1-D-120	台	24	33702700031672	697.00
NKY1-S-12	只	24	33702900008667	191.00
NKY1-S-15	台	51	33700900009844	217.00
NKY1-S-18	只	24	33702800010150	223.00
NKY1-S-25	台	51	33701000012740	280.00
NKY1-S-35	台	30	33701100014330	315.00
NKY1-S-40	台	24	33701200015310	337.00
NKY1-S-50	台	30	33701300016560	364.00
NKY1-S-60	台	30	33701400018300	403.00
NKY1-S-100	台	24	33701500020600	453.00
NKY1-S-145	台	24	33701600022790	501.00
NKY1-S-150	台	15	33701700027460	604.00
NKY1-S-200	台	14	33701800035130	773.00
NKY1-S-250	台	14	33701900037320	821.00
NKY1-S-320	台	14	33702000048340	1063.00
NKY1-S-350	台	14	33702100053640	1180.00
NKY1-S-500	台	16	33702200108920	2396.00



NKY2系列开关电源

型号规格 (技术参数)	单位	装箱数	产品编码	出厂价(元)
NKY2-75-12	台	40	33332700021424	471.00
NKY2-75-24	台	40	33332900021424	471.00
NKY2-75-48	台	40	33333300021424	471.00
NKY2-120-12	台	30	33332800025853	569.00
NKY2-120-24	台	30	33333000025853	569.00
NKY2-120-48	台	30	33333400025853	569.00
NKY2-240-24	台	20	33333100050882	1119.00
NKY2-240-48	台	20	33333500050882	1119.00
NKY2-480-24	台	16	33333200099086	2180.00
NKY2-480-48	台	16	33333600099086	2180.00

NKY2G系列开关电源

型号规格 (技术参数)	单位	装箱数	产品编码	出厂价(元)
NKY2G-75-12	台	40	33986000025670	565.00
NKY2G-75-24	台	40	33986100025670	565.00
NKY2G-75-48	台	40	33986200025670	565.00
NKY2G-120-12	台	30	33986300030910	680.00
NKY2G-120-24	台	30	33986400030910	680.00
NKY2G-120-48	台	30	33986500030910	680.00
NKY2G-240-48	台	20	33986600060890	1340.00
NKY2G-240-24	台	20	33986700060890	1340.00
NKY2G-480-24	台	16	33986800118560	2608.00
NKY2G-480-48	台	16	33986900118560	2608.00



NKY3系列开关电源

型号规格 (技术参数)	单位	装箱数	产品编码	出厂价(元)
NKY3-35-12	台	60	33334100009682	213.00
NKY3-35-24	台	60	33334800009682	213.00
NKY3-35-36	台	60	33335500009682	213.00
NKY3-35-48	台	60	33336300009682	213.00
NKY3-50-12	台	60	33334200010094	222.00
NKY3-50-24	台	60	33334900010094	222.00
NKY3-50-36	台	60	33335600010094	222.00
NKY3-50-48	台	60	33336200010094	222.00
NKY3-75-12	台	60	33334300012154	267.00
NKY3-75-24	台	60	33335000012154	267.00
NKY3-75-36	台	60	33335700012154	267.00
NKY3-75-48	台	60	33336400012154	267.00
NKY3-100-12	台	40	33334400013390	295.00
NKY3-100-24	台	40	33335100013390	295.00
NKY3-100-36	台	40	33335800013390	295.00
NKY3-100-48	台	40	33336600013390	295.00



NKY3系列开关电源

型号规格 (技术参数)	单位	装箱数	产品编码	出厂价(元)
NKY3-150-12	台	40	33334500016480	363.00
NKY3-150-24	台	40	33335200016480	363.00
NKY3-150-36	台	40	33335900016480	363.00
NKY3-150-48	台	40	33336500016480	363.00
NKY3-200-12	台	20	33334600024514	539.00
NKY3-200-24	台	20	33335300024514	539.00
NKY3-200-36	台	20	33336000024514	539.00
NKY3-200-48	台	20	33336700024514	539.00
NKY3-350-12	台	20	33334700029149	641.00
NKY3-350-24	台	20	33335400029149	641.00
NKY3-350-36	台	20	33336100029149	641.00
NKY3-350-48	台	20	33336800029149	641.00

C 终端电器





概述

正泰终端配电保护产品包括用于配电回路末端的线路保护和控制的元器件，用于对有关电路和用电设备进行配电、保护、控制、调节、报警等。

正泰提供完整的终端配电保护系列产品，包括：小型断路器、剩余电流动作断路器、隔离开关、自复式过欠压保护器、电涌保护器和配电箱等产品，广泛应用于建筑配电、商业、工业及各种设备的控制和保护，工作电流不超过 125A 的场合。

正泰终端配电保护系列产品凭借强大的功能、可靠的性能和丰富的产品线及附件为客户提供了更加安全、更加可靠、更加完善的终端产品。

C 终端电器

断路器类

小型断路器
剩余电流动作断路器
附件
电涌保护器
隔离开关
指示灯
按钮
终端箱

小型断路器



NB1-63/
NB1-63H
小型断路器

Page P-001



NB1Z-63
交直流用
小型断路器

Page P-001



NB1-63DC
直流断路器

Page P-002



NB1G-63/
NB1G-80
小型断路器

Page P-002



NB7
小型断路器

Page P-003



NBH8-40/
NBH8-80
家用断路器

Page P-004



DZ47-60
小型断路器

Page P-004



DZ47-60MC
小型断路器

Page P-006



DZ158-125
塑料外壳式
断路器

Page P-007



DZ158-100
小型断路器

Page P-008

剩余电流动作断路器



NB2LE
剩余电流动作
断路器

Page P-008



NB3LE-63M
剩余电流动作
断路器

Page P-009



NB1L(2)
剩余电流动作
断路器

Page P-009



NB1L(2H)
剩余电流动作
断路器

Page P-009



NB1L-40
剩余电流动作
断路器

Page P-009



NB1L-63
剩余电流动作
断路器

Page P-010



NB1LE-40
剩余电流动作
断路器

Page P-010



NB1LE-63
剩余电流动作
断路器

Page P-011

剩余电流动作断路器 (续)



NB1LG-40
剩余电流动作
断路器

Page P-012



NB7LE
系列剩余电流
动作断路器

Page P-012



NBH8LE-40
剩余电流动作
断路器

Page P-013



DZ47LE
系列剩余电流
动作断路器

Page P-014



DZ158LE-125
剩余电流动作
断路器

Page P-015



NL1-63
剩余电流动作
断路器

Page P-015



NL1E-63
剩余电流动作
断路器

Page P-016

附件



AX-1
辅助触头

Page P-016



AX-6
辅助触头

Page P-016



S9
分励脱扣器

Page P-017



V9
欠压脱扣器

Page P-017



OVT-1
过压脱扣器

Page P-017



XF9
辅助触头

Page P-018



XF9J
报警辅助触头

Page P-018



OUVT-1
过欠压脱扣器

Page P-018

按钮



NU6- II G
系列电涌保护器

Page P-019



NU6- III
系列电涌保护器

Page P-020

电涌保护器 (续)



NU210-40
电涌保护器

Page P-020

隔离开关



NH2-125
隔离开关

Page P-021



NH3-63
隔离开关

Page P-021



NH3-100
隔离开关

Page P-021



NH3-125
隔离开关

Page P-022



NH4-125
隔离开关

Page P-022



NH9-32
隔离开关

Page P-022

指示灯



ND9
信号灯

Page P-023

按钮



NP9
按钮

Page P-023

终端箱



NX8
配电箱

Page P-023



PZ30
配电箱

Page P-024

终端箱 (续)

	JFF1 配电箱 Page P-024		JXF 配电箱 Page P-025
	POWGRID-FD 面罩 Page P-026		





NB1-63小型断路器

型号规格	技术参数	单位	装箱数	产品编码	出厂价(元)
1P 6kA B、C、D型	1A-6A	台	180	17721800003302	66.00
	10A-40A	台	180	17722500003130	63.00
	50A-63A	台	180	17722600003391	68.00
2P 6kA B、C、D型	1A-6A	台	90	17722800006637	133.00
	10A-40A	台	90	17734200006336	127.00
	50A-63A	台	90	17723900006865	137.00
3P 6kA B、C、D型	1A-6A	台	60	17724100009880	198.00
	10A-40A	台	60	17724600009486	190.00
	50A-63A	台	60	17725200010364	207.00
4P 6kA B、C、D型	1A-6A	台	45	17725400013182	264.00
	10A-40A	台	45	17725900012579	252.00
	50A-63A	台	45	17726500013804	276.00



NB1-63H高分断小型断路器

型号规格	技术参数	单位	装箱数	产品编码	出厂价(元)
1P 10KA 双汇流排 B、C、D型	1A-6A	台	180	17737100004011	80.00
	10A-40A	台	180	17737600003791	76.00
	50A-63A	台	180	17738200004224	84.00
2P 10KA 双汇流排 B、C、D型	1A-6A	台	90	17738400008016	160.00
	10A-40A	台	90	17744100007586	152.00
	50A-63A	台	90	17739500008484	170.00
3P 10KA 双汇流排 B、C、D型	1A-6A	台	60	17739700012042	241.00
	10A-40A	台	60	17740200011375	228.00
	50A-63A	台	60	17740800012774	255.00
4P 10KA 双汇流排 B、C、D型	1A-6A	台	45	17741000015995	320.00
	10A-40A	台	45	17741500015115	302.00
	50A-63A	台	45	17742100017169	343.00



NB1Z-63交直流用小型断路器

型号规格	技术参数	单位	装箱数	产品编码	出厂价(元)
1P AC230/400V DC220V B、C型	1A-6A	台	180	17755500003640	73.00
	10A-40A	台	180	17756300003454	69.00
	50A-63A	台	180	17756400003733	75.00
2P AC400V DC220V B、C型	1A-6A	台	90	17754000008787	176.00
	10A-40A	台	90	17754500008334	167.00
	50A-63A	台	90	17755100009276	186.00
1P DC250V 6KA (R) C型	1A-6A	台	180	18265500006644	133.00
	10A-40A	台	180	18266000005488	110.00
	50A-63A	台	180	18266700006789	136.00
2P DC500V 6KA(R) C型	1A-6A	台	90	18266900013725	275.00
	10A-40A	台	90	18267400011269	225.00
	50A-63A	台	90	18268100014013	280.00

NB1-63DC直流用断路器

型号规格	技术参数	单位	装箱数	产品编码	出厂价(元)
4P DC1000V 6KA (R) C型	1A-6A	台	45	18268300026673	533.00
	10A-40A	台	45	18268800025956	519.00
	50A-63A	台	45	18269500028394	568.00
1P DC125V 10KA (R) C型	1A-6A	台	180	67000000006644	133.00
	10A-40A	台	180	67000500005488	110.00
	50A-63A	台	180	67001200006789	136.00
2P DC250V 10KA(R) C型	1A-6A	台	90	67001400013725	275.00
	10A-40A	台	90	67001900011269	225.00
	50A-63A	台	90	67002600014013	280.00
4P DC500V 10KA (R) C型	1A-6A	台	45	67002800026673	533.00
	10A-40A	台	45	67003300025956	519.00
	50A-63A	台	45	67004000028394	568.00

NB1G-63 小型断路器

型号规格	技术参数	单位	装箱数	产品编码	出厂价(元)
1P+N	C10-C40	台	90	17702400007741	155.00
1P+N	C50-C63	台	90	17703000008516	170.00

NB1G-80小型断路器

型号规格	技术参数	单位	装箱数	产品编码	出厂价(元)
1P	40A-80A	台	180	18289000004547	91.00
2P	40A-80A	台	90	18289200009433	189.00



NB7小型断路器

型号规格	技术参数	单位	装箱数	产品编码	出厂价(元)
1P B型	2A-6A	台	180	19200100002670	53.00
	10A-20A	台	180	19200500002260	45.00
	32A-40A	台	180	19200900002539	51.00
1P C型	1A-6A	台	180	19201300002578	52.00
	10A-25A	台	180	19201800002167	43.00
	32A-40A	台	180	19202200002447	49.00
	50A-63A	台	180	19202400002688	54.00
1P D型	1A-6A	台	180	19202600002761	55.00
	10A-25A	台	180	19203100002353	47.00
	32A-40A	台	180	19203500002632	53.00
	50A-63A	台	180	19203700002875	58.00
2P B型	1A-6A	台	90	19203900005413	108.00
	10A-25A	台	90	19204400004594	92.00
	32A-40A	台	90	19204800005152	103.00
	50A-63A	台	90	19205000005636	113.00
2P C型	1A-6A	台	90	19205200005226	105.00
	10A-25A	台	90	19205700004404	88.00
	32A-40A	台	90	19206100004966	99.00
	50A-63A	台	90	19206300005448	109.00
2P D型	1A-6A	台	90	19206500005601	112.00
	10A-25A	台	90	19207000004780	96.00
	32A-40A	台	90	19207400005338	107.00
	50A-63A	台	90	19207600005826	117.00
3P B型	2A、6A	台	60	19207900008160	163.00
	10A、16A、25A	台	60	19208300006928	139.00
	32A-40A	台	60	19208700007765	155.00
	63A	台	60	19209000008495	170.00

型号规格	技术参数	单位	装箱数	产品编码	出厂价(元)
3P C型	1A-6A	台	60	19209100007877	158.00
	10A-25A	台	60	19209600006646	133.00
	32A-40A	台	60	19210000007486	150.00
	50A-63A	台	60	19210200008212	164.00
3P D型	1A-6A	台	60	19210400008438	169.00
	10A-25A	台	60	19210900007205	144.00
	32A-40A	台	60	19211300008046	161.00
	50A-63A	台	60	19211500008773	175.00
4P B型	6A	台	45	19212100010900	218.00
	10A-25A	台	45	19212200009259	185.00
	32A	台	45	19212600010379	208.00
4P C型	1A-6A	台	45	19213000010527	211.00
	10A-25A	台	45	19213500008885	178.00
	32A-40A	台	45	19213900010006	200.00
	50A-63A	台	45	19214100010975	220.00
4P D型	1A-6A	台	45	19214300011275	226.00
	10A-25A	台	45	19214800009633	193.00
	32A-40A	台	45	19215200010752	215.00
	50A-63A	台	45	19215400011722	234.00

NBH8-40家用断路器

型号规格	技术参数	单位	装箱数	产品编码	出厂价(元)
1P+N B型	1A-4A	台	180	19002200004859	97.00
	6A-40A	台	180	19002700004652	93.00
1P+N C型	1A-4A	台	180	19003300004652	93.00
	6A-40A	台	180	19003800004532	91.00



NBH8-40H家用断路器

型号规格	技术参数	单位	装箱数	产品编码	出厂价(元)
1P+N B型	1A-4A	台	180	19004400005343	107.00
	6A-40A	台	180	19004900005118	102.00
1P+N C型	1A-4A	台	180	19005500005118	102.00
	6A-40A	台	180	19006000004987	100.00



DZ47-60小型断路器

型号规格	技术参数	单位	装箱数	产品编码	出厂价(元)
1P C型	1A-6A	台	180	18503400001806	36.00
	2A-6A(R)	台	180	18512800002081	42.00
	10A-32A	台	180	18504000001657	33.00
	10A-32A(R)	台	180	18513600001911	38.00
	40A	台	180	18504600001871	37.00
	40A(R)	台	180	18513700002156	43.00
	50A-60A	台	180	18504700001940	39.00
	50A-60A(R)	台	180	18513800002236	45.00
1P D型	1A-6A	台	180	18509400002009	40.00
	10A-32A	台	180	18510000001850	37.00
	40A	台	180	18510600002090	42.00
	50A-60A	台	180	18510700002170	43.00





DZ47-60小型断路器

型号规格	技术参数	单位	装箱数	产品编码	出厂价(元)
2P C型	1A-6A	台	90	18504900003798	76.00
	1A-6A(R)	台	72	18500000004375	88.00
	10A-32A	台	90	18505500003483	70.00
	10A-32A(R)	台	90	18512400004017	80.00
	40A	台	90	18506100003936	79.00
	40A(R)	台	72	18500900004542	91.00
	50A-60A	台	90	18506200004088	82.00
	50A-60A(R)	台	72	18501000004716	94.00
2P D型	1A-6A	台	90	18510900004056	81.00
	10A-32A	台	90	18511500003718	74.00
	40A	台	90	18512100004202	84.00
	50A-60A	台	90	18512200004362	87.00
3P C型	1A-6A	台	60	18506400005601	112.00
	1A-2A(R)	台	48	18501200006458	129.00
	10A-32A	台	60	18507000005127	103.00
	10A-32A(R)	台	48	18501900005915	118.00
	40A	台	60	18507600005804	116.00
	40A(R)	台	48	18502000006692	134.00
	50A-60A	台	60	18507700006053	121.00
	50A-60A(R)	台	60	18502200006977	140.00
3P D型	1A-6A	台	60	18526700006126	123.00
	10A-32A	台	60	18527300005614	112.00
	40A	台	60	18527900006348	127.00
	50A-60A	台	60	18528000006621	132.00
4P C型	1A-6A	台	45	18507900007587	152.00
	10A-32A	台	45	18508500006971	139.00
	40A	台	45	18509100007890	158.00
	40A(R)	只	45	18514500009099	182.00
	50A-60A	台	45	18509200008269	165.00
4P D型	1A-6A	台	45	18528200008054	161.00
	10A-32A	台	45	18528800007396	148.00
	10A	台	45	18529400008377	168.00
	50A-60A	台	45	18529500008779	176.00

DZ47-60小型断路器

型号规格	技术参数	单位	装箱数	产品编码	出厂价(元)
1P C型 透明外壳	1A-6A	台	180	18514700002059	41.00
	10A-32A	台	180	18515300001890	38.00
	40A	台	180	18515900002127	43.00
	50A-60A	台	180	18516000002209	44.00
1P D型 透明外壳	1A-6A	台	180	18516200002288	46.00
	10A-32A	台	180	18516800002108	42.00
	40A	台	180	18517400002388	48.00
	50A-60A	台	180	18517500002475	50.00

DZ47-60小型断路器

型号规格	技术参数	单位	装箱数	产品编码	出厂价(元)
2P C型 透明外壳	1A-6A	台	90	18517700004325	87.00
	10A-32A	台	90	18518300003975	80.00
	40A	台	90	18518900004488	90.00
	50A-60A	台	90	18519000004656	93.00
2P D型 透明外壳	1A-6A	台	90	18519200004631	93.00
	10A-32A	台	90	18519800004237	85.00
	40A	台	90	18520400004791	96.00
	50A-60A	台	90	18520500004971	99.00
3P C型 透明外壳	1A-6A	台	60	18520700006382	128.00
	10A-32A	台	60	18521300005852	117.00
	40A	台	60	18521900006619	132.00
	50A-60A	台	60	18522000006900	138.00
3P D型 透明外壳	1A-6A	台	60	18522200006986	140.00
	10A-32A	台	60	18522800006401	128.00
	40A	台	60	18523400007240	145.00
	50A-60A	台	60	18523500007552	151.00
4P C型 透明外壳	1A-6A	台	45	18523700008649	173.00
	10A-32A	台	45	18524300007944	159.00
	40A	台	45	18524900008994	180.00
	50A-60A	台	45	18525000009430	189.00
4P D型 透明外壳	1A-6A	台	45	18525200009180	184.00
	10A-32A	台	45	18525800008427	169.00
	40A	台	45	18526400009549	191.00
	50A-60A	台	45	18526500010010	200.00

DZ47-60MC小型断路器

型号规格	技术参数	单位	装箱数	产品编码	出厂价(元)
1P	1A-6A	台	180	18948100001657	33.00
	10A-40A	台	180	18948800001492	30.00
	50A-60A	台	180	18949000001657	33.00
	63A	台	180	29631500001773	35.00
2P	1A-6A	台	90	18949600003368	67.00
	10A-40A	台	90	18950200003093	62.00
	50A-60A	台	90	18950500003368	67.00
	63A	台	90	29631600003606	72.00
3P	1A-6A	台	60	18951100005061	101.00
	10A-40A	台	60	18951800004616	92.00
	50A-60A	台	60	18952000005086	102.00
	63A	台	60	29631700005447	109.00
4P	1A-6A	台	45	18952600006828	137.00
	10A-40A	台	45	18953300006274	125.00
	50A-60A	台	45	18953500006896	138.00
	63A	台	45	29631800007385	148.00



DZ47-60MD小型断路器

型号规格	技术参数	单位	装箱数	产品编码	出厂价(元)
1P	1A-6A	台	180	27636200001871	37.00
	10A-40A	台	180	27636800001686	34.00
	50A-60A	台	180	27637500001871	37.00
	63A	台	180	29631900001773	35.00
2P	1A-6A	台	90	27637700003804	76.00
	10A-40A	台	90	27638300003495	70.00
	50A-60A	台	90	27639000003804	76.00
	63A	台	90	29632000003606	72.00
3P	1A-6A	台	60	27639200005719	114.00
	10A-40A	台	60	27639800005216	104.00
	50A-60A	台	60	27640500005746	115.00
	63A	台	60	29632100005447	109.00
4P	1A-6A	台	45	27640700007714	154.00
	10A-40A	台	45	27641300007090	142.00
	50A-60A	台	45	27642000007790	156.00
	63A	台	45	29632200007385	148.00



DZ158-125塑料外壳式断路器

型号规格	技术参数	单位	装箱数	产品编码	出厂价(元)
1P	63A	台	108	15801100004130	83.00
	80A	台	108	15801200004298	86.00
	100A	台	108	15801300004479	90.00
	125A	台	108	15802800005846	117.00
2P	63A	台	54	15801400009027	181.00
	80A	台	54	15801500009195	184.00
	100A	台	54	15801600009362	187.00
	125A	台	54	15802900011700	234.00
3P	63A	台	36	15801700012825	257.00
	80A	台	36	15801800012910	258.00
	100A	台	36	15801900012990	260.00
	125A	台	36	15803000017677	354.00
4P	63A	台	27	15802000019090	382.00
	80A	台	27	15802100019798	396.00
	100A	台	27	15802200020080	402.00
	125A	台	27	15803100023899	478.00



小型断路器、剩余电流动作断路器

DZ158-125H塑料外壳式断路器



型号规格	技术参数	单位	装箱数	产品编码	出厂价(元)
1P 10kA	63A	台	108	15820600004544	91.00
	80A	台	108	15820700004728	95.00
	100A	台	108	15820800004931	99.00
	125A	台	108	15820900006434	129.00
2P 10kA	63A	台	54	15821000009931	199.00
	80A	台	54	15821100010115	202.00
	100A	台	54	15821200010297	206.00
	125A	台	54	15821300012870	257.00
3P 10kA	63A	台	36	15821400014107	282.00
	80A	台	36	15821500014141	283.00
	100A	台	36	15821600014282	286.00
	125A	台	36	15821700019514	390.00
4P 10kA	63A	台	27	15821800020929	419.00
	80A	台	27	15821900021777	436.00
	100A	台	27	15822000022059	441.00
	125A	台	27	15822100026301	526.00

DZ158-100小型断路器



型号规格	技术参数	单位	装箱数	产品编码	出厂价(元)
1P 6kA C、D型	63A	台	108	15824000004130	83.00
	80A	台	108	15824100004298	86.00
	100A	台	108	15824200005773	115.00
2P 6kA C、D型	63A	台	54	15824300009027	181.00
	80A	台	54	15824400009195	184.00
	100A	台	54	15824500011546	231.00
3P 6kA C、D型	63A	台	36	15824600012825	257.00
	80A	台	36	15824700012910	258.00
	100A	台	36	15824800017534	351.00
4P 6kA C、D型	63A	台	27	15824900019090	382.00
	80A	台	27	15825000019798	396.00
	100A	台	27	15825100023474	469.00

NB2LE剩余电流动作断路器



型号规格	技术参数	单位	装箱数	产品编码	出厂价(元)
1P+N	B/C 6A-40A 30mA AC型	台	90	11345500013691	274.00
	B/C 6A-40A 30mA A型	台	90	11346500013903	278.00



NB3LE-63M剩余电流动作断路器

型号规格	技术参数	单位	装箱数	产品编码	出厂价(元)
2P	C25-C32 50mA、75mA、100mA、300mA S型	台	90	14651700011531	231.00
	C40 50mA、75mA、100mA、300mA S型	台	90	14651900011618	232.00
	C50-C63 50mA、75mA、100mA、300mA S型	台	90	14653500012013	240.00
	C6 10mA、30mA、50mA、75mA、100mA、300mA	台	90	14660100011690	234.00
	C10-C32 10mA、30mA、50mA、75mA、100mA、300mA	台	90	14660300011310	226.00
	C40 10mA、30mA、50mA、75mA、100mA、300mA	台	90	14661000011399	228.00
	C50-C63 10mA、30mA、50mA、75mA、100mA、300mA	台	90	14661100011794	236.00



NB1L(2)剩余电流动作断路器

型号规格	技术参数	单位	装箱数	产品编码	出厂价(元)
1P+N B、C型	1A-6A 30mA A型	台	90	20335400015114	302.00
	10A-20A 30mA A型	台	90	20335700014833	297.00
	25A 30mA A型	台	90	20335900015807	316.00



NB1L(2H)剩余电流动作断路器

型号规格	技术参数	单位	装箱数	产品编码	出厂价(元)
1P+N B、C型	6A AC型30mA、100mA、300mA	台	90	20338400015114	302.00
	10A-25A AC型30mA、100mA、300mA	台	90	20338700014833	297.00
	32A-40A AC型30mA、100mA、300mA	台	90	20339100015807	316.00
	6A A型30mA、100mA、300mA	台	90	20336800016487	330.00
	10A-25A A型30mA、100mA、300mA	台	90	20336300016209	324.00
	32A-40A A型30mA、100mA、300mA	台	90	20340600017182	344.00



NB1L-40剩余电流动作断路器

型号规格	技术参数	单位	装箱数	产品编码	出厂价(元)
1P+N C、D型	1A-40A; 30mA-300mA	台	63	19652500012112	242.00
2P C、D型		台	36	19653600016488	330.00
3P C、D型		台	27	19654700022258	445.00
3P+N C、D型		台	27	19655800023358	467.00
4P C、D型		台	24	19656900025969	519.00

NB1L-40H剩余电流动作断路器

型号规格	技术参数	单位	装箱数	产品编码	出厂价(元)
1P+N	1A-40A	台	63	19674500017038	341.00
2P		台	36	19675600020609	412.00
3P		台	27	19676700027205	544.00
3P+N		台	27	19677800028304	566.00
4P		台	24	19678900032701	654.00

NB1L-63剩余电流动作断路器

型号规格	技术参数	单位	装箱数	产品编码	出厂价(元)
1P+N	50A-63A; 30mA-300mA	台	45	19681000016351	327.00
2P		台	45	19681200020609	412.00
3P		台	27	19681400027342	547.00
3P+N		台	27	19681600029402	588.00
4P		台	24	19681800031601	632.00

NB1LE-40剩余电流动作断路器

型号规格	技术参数	单位	装箱数	产品编码	出厂价(元)
1P+N	6A-40A 30mA	台	63	20212600009885	198.00
2P	6A-25A 30mA	台	36	20213300013231	265.00
	32A-40A 30mA	台	36	20213700013529	271.00
3P	6A-25A 30mA	台	27	20214000017509	350.00
	32A-40A 30mA	台	27	20214400017789	356.00
3P+N	6A-25A 30mA	台	27	20214700017229	345.00
	32A-40A 30mA	台	27	20215100017509	350.00
4P	6A-25A 30mA	台	24	20215400020031	401.00
	32A-40A 30mA	台	24	20215800020169	403.00
1P+N	6A-40A 100mA-300mA	台	63	20242400010082	202.00
2P	6A-25A 100mA-300mA	台	36	20243100013498	270.00
	32A-40A 100mA-300mA	台	36	20243500013799	276.00
3P	6A-25A 100mA-300mA	台	27	20243800017789	356.00
	32A-40A 100mA-300mA	台	27	20244200018209	364.00
3P+N	6A-25A 100mA-300mA	台	27	20244500017648	353.00
	32A-40A 100mA-300mA	台	27	20244900017789	356.00
4P	6A-25A 100mA-300mA	台	24	20245200020451	409.00
	32A-40A 100mA-300mA	台	24	20245600020591	412.00



NB1LE-40剩余电流动作断路器（环保）

型号规格	技术参数	单位	装箱数	产品编码	出厂价(元)
1P+N	6A-40A	台	63	20238000010377	208.00
2P	6A-25A	台	36	20238700013894	278.00
	32A-40A	台	36	20239000014148	283.00
3P	6A-25A	台	27	20239400018350	367.00
	32A-40A	台	27	20239700018630	373.00
3P+N	6A-25A	台	27	20240100018209	364.00
	32A-40A	台	27	20240400018350	367.00
4P	6A-25A	台	24	20240800021009	420.00
	32A-40A	台	24	20241100021151	423.00

NB1LE-40H剩余电流动作断路器

型号规格	技术参数	单位	装箱数	产品编码	出厂价(元)
1P+N	6A-25A 30mA	台	63	20233500009969	199.00
	32A-40A 30mA	台	63	20233800010189	204.00
2P	6A-25A 30mA	台	36	20234200013405	268.00
	32A-40A 30mA	台	36	20234600013703	274.00
3P	6A-25A 30mA	台	27	20234900017648	353.00
	32A-40A 30mA	台	27	20235200018069	361.00
3P+N	6A-25A 30mA	台	27	20235600017509	350.00
	32A-40A 30mA	台	27	20235900017648	353.00
4P	6A-25A 30mA	台	24	20236300020310	406.00
	32A-40A 30mA	台	24	20236600020591	412.00
1P+N	6A-25A 100mA-300mA	台	63	20249500010168	203.00
	32A-40A 100mA-300mA	台	63	20249800010393	208.00
2P	6A-25A 100mA-300mA	台	36	20250200013672	273.00
	32A-40A 100mA-300mA	台	36	20250500013974	279.00
3P	6A-25A 100mA-300mA	台	27	20250900018069	361.00
	32A-40A 100mA-300mA	台	27	20251200018350	367.00
3P+N	6A-25A 100mA-300mA	台	27	20251600017929	359.00
	32A-40A 100mA-300mA	台	27	20251900018069	361.00
4P	6A-25A 100mA-300mA	台	24	20252300020730	415.00
	32A-40A 100mA-300mA	台	24	20252600021009	420.00

NB1LE-63剩余电流动作断路器

型号规格	技术参数	单位	装箱数	产品编码	出厂价(元)
1P+N	50A-63A	台	45	20216000012234	245.00
2P		台	36	20216200017229	345.00
3P		台	27	20216400022411	448.00
3P+N		台	27	20216600023672	473.00
4P		台	24	20216800026894	538.00

NB1LE-63剩余电流动作断路器（环保）

型号规格	技术参数	单位	装箱数	产品编码	出厂价(元)
1P+N	50A-63A	台	45	20241400012845	257.00
2P		台	36	20241600018209	364.00
3P		台	27	20241800023392	468.00
3P+N		台	27	20242000024793	496.00
4P		台	24	20242200028293	566.00

NB1LE-63H剩余电流动作断路器

型号规格	技术参数	单位	装箱数	产品编码	出厂价(元)
1P+N	50A-63A	台	45	20236800012320	246.00
2P		台	36	20237000017509	350.00
3P		台	27	20237200022691	454.00
3P+N		台	27	20237400023953	479.00
4P		台	24	20237600027314	546.00

NB1LG-40剩余电流动作断路器带过压

型号规格	技术参数	单位	装箱数	产品编码	出厂价(元)
1P+N C型	6A-40A、30mA	台	63	20232200011363	227.00
2P C型	6A-25A、30mA	台	36	20232900015268	305.00
2P C型	32A-40A、30mA	台	36	20233100015548	311.00

NB7LE-32剩余电流动作断路器

型号规格	技术参数	单位	装箱数	产品编码	出厂价(元)
1P+N 4.5kA C型	6A-32A；30mA-300mA	台	48	63701900008031	161.00
1P+N 4.5kA D型	6A-32A；30mA	台	48	63703400008209	164.00
2P 6kA C型	6A-32A；30mA-300mA	台	36	63704900010343	207.00
2P 4.5kA D型	6A-32A；30mA	台	36	63704600010519	210.00
3P 4.5kA D型	6A-32A；30mA-300mA	台	24	63708200015111	302.00
3P 6kA C型		台	24	63707900014962	299.00
3P+N 6kA C型		台	24	63711500016148	323.00
3P+N 4.5kA D型		台	24	63713600016445	329.00
4P 6kA C型		台	18	63716300017334	347.00
4P 4.5kA D型		台	18	63716000017480	350.00



NB7LE-63剩余电流动作断路器

型号规格	技术参数	单位	装箱数	产品编码	出厂价(元)
1P+N C型	6A-32A; 30mA-300mA	台	40	63718400008920	178.00
	40A; 30mA	台	40	63719900009670	193.00
	50A-63A; 30mA-100mA	台	40	63720500010076	202.00
1P+N D型	6A-25A; 30mA	台	40	63724400009093	182.00
	40A; 30mA	台	40	63725300009844	197.00
	50A-63A; 30mA	台	40	63725900010248	205.00
2P C型	50A-63A; 30mA-300mA	台	45	63723200012734	255.00
2P C型	6A-32A; 30mA-100mA	台	45	63722300011055	221.00
	40A; 30mA-100mA	台	45	63722600012406	248.00
2P D型	10A-32A; 30mA	台	45	63726800011233	225.00
	40A; 30mA-100mA	台	45	63728000012580	252.00
	63A; 30mA	台	45	63728600012907	258.00
3P C型	6A-32A; 30mA	台	24	63757900016741	335.00
	40A; 30mA	台	24	63758300018814	376.00
	50A-63A; 30mA	台	24	63758400019111	382.00
3P D型	6A-32A; 30mA	台	24	63760800017037	341.00
	40A; 30mA	台	24	63761000019111	382.00
	50A-63A; 30mA	台	24	63761200019555	391.00
3P+N C型	6A-32A; 30mA	台	18	63758900016888	338.00
	40A; 30mA	台	18	63759200018963	379.00
	50A-63A; 30mA	台	18	63759300019258	385.00
3P+N D型	6A-32A; 30mA	台	18	63761300017185	344.00
	40A; 30mA	台	18	63761900019258	385.00
	50A-63A; 30mA	台	18	63762100019704	394.00
4P C型	6A-32A; 30mA	台	16	63759700019852	397.00
	40A; 30mA	台	16	63760100022221	444.00
	50A-63A; 30mA	台	16	63760300022666	453.00
4P D型	6A-32A; 30mA	台	16	63762500020296	406.00
	40A; 30mA	台	16	63762800022666	453.00
	50A-63A; 30mA	台	16	63762900023110	462.00

NBH8LE-40剩余电流动作断路器

型号规格	技术参数	单位	装箱数	产品编码	出厂价(元)
1P+N 4.5KA	1A-40A	台	90	20601100011892	238.00
1P+N 6KA	6A-40A	台	72	20609500013668	273.00



DZ47LE-32剩余电流动作断路器

型号规格	技术参数	单位	装箱数	产品编码	出厂价(元)
1P+N C型	6A-32A、30mA-300mA	台	72	19932900005407	108.00
1P+N D型	6A-32A、30mA-300mA	台	72	19945200005524	110.00
2P C型	6A-32A、30mA-300mA	台	60	19933500007232	145.00
2P D型	6A-32A、30mA-300mA	台	60	19945800007350	147.00
3P C型	6A-32A、30mA-300mA	台	36	19934100010988	220.00
3P D型	6A-32A、30mA-300mA	台	36	19946400011102	222.00
3P+N C型	6A-32A、30mA-300mA	台	36	19935300011875	238.00
3P+N D型	6A-32A、30mA-300mA	台	36	19947600012002	240.00
4P C型	6A-32A、30mA-300mA	台	27	19934700012888	258.00
4P D型	6A-32A、30mA-300mA	台	27	19947000013004	260.00

DZ47LE-63剩余电流动作断路器

型号规格	技术参数	单位	装箱数	产品编码	出厂价(元)
1P+N C型	6A-32A、30mA-300mA	台	72	19909900006844	137.00
	40A、30mA-300mA	台	72	19940300007410	148.00
	50A-60A、30mA-300mA	台	72	19940400008015	160.00
1P+N D型	6A-32A、30mA-300mA	台	72	19900200006998	140.00
	40A、30mA-300mA	台	72	19949300007506	150.00
	50A-60A、30mA-300mA	台	72	19948300008134	163.00
2P C型	6A-32A、30mA-300mA	台	54	19914700008478	170.00
	40A、30mA-300mA	台	54	19940600009508	190.00
	50A-60A、30mA-300mA	台	54	19940700010130	203.00
2P D型	6A-32A、30mA-300mA	台	54	19901000008614	172.00
	40A、30mA-300mA	台	54	19949600009624	192.00
	50A-60A、30mA-100mA	台	54	19949700010252	205.00
3P C型	6A-32A、30mA-300mA	台	36	19919100012269	245.00
	40A、30mA-300mA	台	36	19940900012613	252.00
	50A-60A、30mA-300mA	台	36	19941000013434	269.00
3P D型	6A-32A、30mA-300mA	台	36	19919200012393	248.00
	40A、30mA-300mA	台	36	19949900012759	255.00
	50A-60A、30mA-300mA	台	36	19950000013565	271.00
3P+N C型	6A-32A、30mA-300mA	台	27	19938700013186	264.00
	40A、30mA-300mA	台	27	19940000013452	269.00
	50A-60A、30mA-300mA	台	27	19941600014356	287.00
3P+N D型	6A-32A、30mA-300mA	台	27	19902400013452	269.00
	40A、30mA-300mA	台	27	19950500013698	274.00
	50A-60A、30mA-300mA	台	27	19950600014699	294.00
4P C型	6A-32A、30mA-300mA	台	24	19937800015997	320.00
	40A、30mA-300mA	台	24	19941200016572	331.00
	50A-60A、30mA-300mA	台	24	19941300017581	352.00
4P D型	6A-32A、30mA-300mA	台	24	19903000016139	323.00
	40A、30mA-300mA	台	24	19950200016572	331.00
	50A-60A、30mA-300mA	台	24	19950300017726	355.00



DZ158LE-125剩余电流动作断路器

型号规格	技术参数	单位	装箱数	产品编码	出厂价(元)
1P	63A-100A、 30mA-300mA	台	54	20401400012742	255.00
1P+N	125A、 30mA-300mA	台	54	20413500015219	304.00
2P	63A-100A、 30mA-300mA	台	36	20402300018451	369.00
	125A、 30mA-300mA	台	36	20413700021145	423.00
3P	63A-100A、 30mA-300mA	台	27	20403200026127	523.00
3P+N	63A-100A、 30mA-300mA	台	27	20404100027340	547.00
4P	63A-100A、 30mA-300mA	台	16	20400500033938	679.00



DZ158LE-125H剩余电流动作断路器

型号规格	技术参数	单位	装箱数	产品编码	出厂价(元)
1P+N	63A-100A、 30mA-300mA	台	54	20414900012742	255.00
2P	63A-100A、 30mA-300mA	台	36	20415800018451	369.00
3P	63A-100A、 30mA-300mA	台	27	20416700026127	523.00
3P+N	63A-100A、 30mA-300mA	台	27	20417600027340	547.00
4P	63A-100A、 30mA-300mA	台	16	20418500033938	679.00



NL1-63剩余电流动作断路器

型号规格	技术参数	单位	装箱数	产品编码	出厂价(元)
1P+N	25A-63A;30mA-300mA AC型	台	90	20000000014407	288.00
3P+N	25A-63A;100mA-300mA AC型	台	36	20000100020944	419.00
	25A-63A;30mA; AC型	台	36	20001500024012	480.00



NL1E-63剩余电流动作断路器

型号规格	技术参数	单位	装箱数	产品编码	出厂价(元)
1P+N	25A-63A	台	90	20900000013294	266.00
3P+N		台	36	20900300020031	401.00



AX-1辅助触头

型号规格	技术参数	单位	装箱数	产品编码	出厂价(元)
AX-1辅助触头		台	180	15899900003325	67.00



AX-6辅助触头

型号规格	技术参数	单位	装箱数	产品编码	出厂价(元)
AX-6 NB1辅助触头(2常开2常闭)		台	210	18409700003947	79.00
AX-6 1 NB1辅助触头(1常开1常闭)		台	210	25566000003947	79.00



S9分励脱扣器

型号规格	技术参数	单位	装箱数	产品编码	出厂价(元)
S9分励脱扣器	AC/DC12V	台	135	18496300004514	90.00
	AC/DC24V DC48V	台	135	18498500004514	90.00
	AC230	台	135	18498600004488	90.00



V9欠电压脱扣

型号规格	技术参数	单位	装箱数	产品编码	出厂价(元)
V9欠电压脱扣器	AC230V(R)	台	135	18497400007104	142.00



OVT-1过电压脱扣器

型号规格	技术参数	单位	装箱数	产品编码	出厂价(元)
OVT-1过电压脱扣器		台	135	18497300005512	110.00



XF9辅助触头

型号规格	技术参数	单位	装箱数	产品编码	出厂价(元)
XF9辅助触头		台	210	18499400002592	52.00



XF9J报警辅助触头

型号规格	技术参数	单位	装箱数	产品编码	出厂价(元)
XF9J报警辅助触头		台	210	18499600002649	53.00



OUVT-1过欠压脱扣器

型号规格	技术参数	单位	装箱数	产品编码	出厂价(元)
OUVT-1过欠压脱扣器	AC230V	台	135	18496900007593	152.00



NU6-IG电涌保护器

型号规格	技术参数	单位	装箱数	产品编码	出厂价(元)
NU6-IG 1P	40kA/275V、40kA/320V、40kA/385V、40kA/440V	台	180	36213700006567	131.00
	65kA/275V、65kA/320V、65kA/385V、65kA/440V	台	180	36214100009722	194.00
NU6-IG 2P	40kA/275V、40kA/320V、40kA/385V、40kA/440V	台	90	36214500013132	263.00
	65kA/275V、65kA/320V、65kA/385V、65kA/440V	台	90	36214900019443	389.00
NU6-IG 3P	40kA/275V、40kA/320V、40kA/385V、40kA/440V	台	60	36215300019704	394.00
	65kA/275V、65kA/320V、65kA/385V、65kA/440V	台	60	36215700029165	583.00
NU6-IG 4P	40kA/275V、40kA/320V、40kA/385V、40kA/440V	台	45	36216100026263	525.00
	65kA/275V、65kA/320V、65kA/385V、65kA/440V	台	45	36216500038990	780.00
NU6-IG/F 1P	40kA/275V、40kA/320V、40kA/385V、40kA/440V	台	180	36216900007137	143.00
	65kA/275V、65kA/320V、65kA/385V、65kA/440V	台	180	36217300010863	217.00
NU6-IG/F 2P	40kA/275V、40kA/320V、40kA/385V、40kA/440V	台	90	36217700014272	285.00
	65kA/275V、65kA/320V、65kA/385V、65kA/440V	台	90	36218100021725	435.00
NU6-IG/F 3P	40kA/275V、40kA/320V、40kA/385V、40kA/440V	台	60	36218600021362	427.00
	65kA/275V、65kA/320V、65kA/385V、65kA/440V	台	60	36219000032585	652.00
NU6-IG/F 4P	40kA/275V、40kA/320V、40kA/385V、40kA/440V	台	45	36219400028544	571.00
	65kA/275V、65kA/320V、65kA/385V、65kA/440V	台	45	36219800043447	869.00
NU6-IG 1P+N	40kA/275V、40kA/440V	台	90	36260000016225	325.00
	40kA/320V	台	90	36260100016609	332.00
	40kA/385V	台	90	36260200016070	321.00
	65kA/275V、65kA/440V	台	90	36260400019549	391.00
	65kA/320V	台	90	36260500020013	400.00
	65kA/385V	台	90	36260600019364	387.00
型号规格	技术参数	单位	装箱数	产品编码	出厂价(元)
NU6-IG/F 1P+N	40kA/275V、40kA/440V	台	90	36260800016821	336.00
	40kA/320V	台	90	36260900017220	344.00
	40kA/385V	台	90	36261000016661	333.00
	65kA/275V、65kA/440V	台	90	36261200020741	415.00
	65kA/320V	台	90	36261300021232	425.00
	65kA/385V	台	90	36261400020544	411.00
NU6-IG 3P+N	40kA/275V、40kA/440V	台	45	36261600030283	606.00
	40kA/320V	台	45	36261700031001	620.00
	40kA/385V	台	45	36261800029997	600.00
	65kA/275V、65kA/440V	台	45	36262000038532	771.00
	65kA/320V	台	45	36262100039445	789.00
	65kA/385V	台	45	36262200038167	763.00
NU6-IG/F 3P+N	40kA/275V、40kA/440V	台	45	36262400032072	641.00
	40kA/320V	台	45	36262500032832	657.00
	40kA/385V	台	45	36262600031768	635.00
	65kA/275V、65kA/440V	台	45	36262800041393	828.00
	65kA/320V	台	45	36262900042373	847.00
	65kA/385V	台	45	36263000041000	820.00
NU6-IG 1P	100kA/275V、100kA/320V、100kA/385V、100kA/440V	台	90	36910600020584	412.00
NU6-IG 1P+N	100kA/275V、100kA/320V、100kA/385V、100kA/440V	台	60	36911400041935	839.00
NU6-IG 2P	100kA/275V、100kA/320V、100kA/385V、100kA/440V	台	45	36912200041168	823.00
NU6-IG 3P	100kA/275V、100kA/320V、100kA/385V、100kA/440V	台	30	36913700061855	1237.00
NU6-IG 3P+N	100kA/275V、100kA/320V、100kA/385V、100kA/440V	台	15	36914500081719	1634.00
NU6-IG 4P	100kA/275V、100kA/320V、100kA/385V、100kA/440V	台	15	36915300082397	1648.00

NU6-II G电涌保护器

型号规格	技术参数	单位	装箱数	产品编码	出厂价(元)
NU6-II G/F 1P	100kA/275V、100kA/320V、100kA/385V、100kA/440V	台	90	36911000021725	435.00
NU6-II G/F 1P+N	100kA/275V、100kA/320V、100kA/385V、100kA/440V	台	60	36911800043126	863.00
NU6-II G/F 2P	100kA/275V、100kA/320V、100kA/385V、100kA/440V	台	45	36913300043447	869.00
NU6-II G/F 3P	100kA/275V、100kA/320V、100kA/385V、100kA/440V	台	30	36914100065171	1303.00
NU6-II G/F 3P+N	100kA/275V、100kA/320V、100kA/385V、100kA/440V	台	15	36914900085294	1706.00
NU6-II G/F 4P	100kA/275V、100kA/320V、100kA/385V、100kA/440V	台	15	36915700087060	1741.00

NU6-III电涌保护器

型号规格	技术参数	单位	装箱数	产品编码	出厂价(元)
NU6-III/F 1P+N	10kV/275V	台	96	21389700012458	249.00
NU6-III/F 2P	10kV/320V、10kV/385V	台	96	21389900011920	238.00
NU6-III 1P+N	10kV/275V	台	96	21389800011920	238.00
NU6-III 2P	10kV/320V、10kV/385V	台	96	21390200011297	226.00

NU210-40电涌保护器

型号规格	技术参数	单位	装箱数	产品编码	出厂价(元)
1P	40kA/350V、40kA/440V	台	144	78701200017400	348.00
2P	40kA/350V、40kA/440V	台	72	78701400035082	702.00
4P	40kA/350V、40kA/440V	台	36	78701600071148	1423.00
1P	40kA/350VF、40kA/440VF	台	144	78701800018070	361.00
2P	40kA/350VF、40kA/440VF	台	72	78702000036749	735.00
4P	40kA/350VF、40kA/440VF	台	36	78702200073849	1477.00



NH2-125隔离开关

型号规格	技术参数	单位	装箱数	产品编码	出厂价(元)
1P	32A	台	180	40100000001081	22.00
	63A	台	180	40100100001301	26.00
	80A	台	180	40104400001475	30.00
	100A	台	180	40100200002051	41.00
	125A	台	180	40104000002195	44.00
2P	32A	台	90	40100300002257	45.00
	63A	台	90	40100400002619	52.00
	80A	台	90	40104500002984	60.00
	100A	台	90	40100500004140	83.00
	125A	台	90	40104100004384	88.00
3P	32A	台	60	40100600003364	67.00
	63A	台	60	40100700004059	81.00
	80A	台	60	40104600004568	91.00
	100A	台	60	40100800006354	127.00
	125A	台	60	40104200006577	132.00
4P	32A	台	45	40100900004502	90.00
	63A	台	45	40101000005469	109.00
	80A	台	45	40104700006131	123.00
	100A	台	45	40101100008543	171.00
	125A	台	45	40104300008767	175.00



NH3-63隔离开关

型号规格	技术参数	单位	装箱数	产品编码	出厂价(元)
1P	32A-63A	台	180	40600000001086	22.00
2P		台	90	40600200002085	42.00
3P		台	60	40602500003128	63.00



NH3-100隔离开关

型号规格	技术参数	单位	装箱数	产品编码	出厂价(元)
1P	63A-100A	台	108	40601700001880	38.00
2P		台	54	40602000003722	74.00
3P		台	36	40602300005616	112.00

NH3-125隔离开关



型号规格	技术参数	单位	装箱数	产品编码	出厂价(元)
1P	100A	台	108	33140200002780	56.00
2P		台	54	33140300005527	111.00
3P		台	36	33140400008329	167.00
1P	125A	台	108	33140500003082	62.00
2P		台	54	33140600006132	123.00
3P		台	36	33140700009237	185.00

NH4-125隔离开关



型号规格	技术参数	单位	装箱数	产品编码	出厂价(元)
1P	32A	台	180	39800000002113	42.00
	63A	台	180	39800100002283	46.00
	100A	台	180	39800200002871	57.00
	125A	台	180	39800300002912	58.00
2P	32A	台	90	39800400004244	85.00
	63A	台	90	39800500004622	92.00
	100A	台	90	39800600005782	116.00
	125A	台	90	39800700005825	117.00
3P	32A	台	60	39800800006356	127.00
	63A	台	60	39800900006884	138.00
	100A	台	60	39801000008654	173.00
	125A	台	60	39801100008734	175.00
4P	32A	台	45	39801200008484	170.00
	63A	台	45	39801300009220	184.00
	100A	台	45	39801400011549	231.00
	125A	台	45	39801500011648	233.00

NH9-32隔离开关



型号规格	技术参数	单位	装箱数	产品编码	出厂价(元)
1P		台	180	40800000002956	59.00
2P		台	180	40800300003494	70.00
3P		台	180	40800100004050	81.00
4P		台	180	40800200004389	88.00



ND9信号灯

型号规格	技术参数	单位	装箱数	产品编码	出厂价(元)
一回路	6.3V-230V	台	180	59401800002803	56.00
二回路		台	180	59408800003746	75.00



NP9按钮

型号规格	技术参数	单位	装箱数	产品编码	出厂价(元)
按钮不带灯		台	180	58403300003156	63.00
按钮带灯		台	180	58401400004086	82.00



NX8配电箱

型号规格	技术参数	单位	装箱数	产品编码	出厂价(元)
5回路		台	8	21600300009212	184.00
5回路J		台	8	21601100010588	212.00
8回路		台	4	21600400011380	228.00
8回路J		台	4	21600800011720	234.00
12回路		台	4	21600500013836	277.00
15回路		台	3	21600600015098	302.00
12回路J		台	4	21600900015839	317.00
15回路J		台	3	21601000017964	359.00
20回路		台	3	21600200019400	388.00
24回路J		台	2	21601300026506	530.00
20回路J		台	3	21601200023766	475.00
24回路		台	2	21600700023122	462.00
12回路 配电箱(DZ47-60 2P 40A#C)		套	7	21600000036689	734.00

PZ30配电箱



型号规格	技术参数	单位	装箱数	产品编码	出厂价(元)
PZ30-4暗装配电箱体0.8mm		只	24	66205600007186	144.00
PZ30-4明装配电箱体0.8mm		只	24	66209600007903	158.00
PZ30-6暗装配电箱体1mm		只	16	66203100011771	235.00
PZ30-6明装配电箱体1mm		只	16	66209800012739	255.00
PZ30-8暗装配电箱体1mm		台	20	66200200012431	249.00
PZ30-8明装配电箱体1mm		台	20	66200100013468	269.00
PZ30-10暗装配电箱体1mm		只	12	66203200013737	275.00
PZ30-10明装配电箱体1mm		只	12	66207000015219	304.00
PZ30-12暗装配电箱体1mm		只	10	66209700016161	323.00
PZ30-12明装配电箱体1mm		只	10	66200900017239	345.00
PZ30-15暗装配电箱体1mm		只	10	66205400018585	372.00
PZ30-15明装配电箱体1mm		只	10	66201900019259	385.00
PZ30-18暗装配电箱体1mm		只	8	66209900020201	404.00
PZ30-18明装配电箱体1mm		只	8	66201000021009	420.00
PZ30-20暗装配电箱体1mm (单排)		台	8	66210200021683	434.00
PZ30-20明装配电箱体1mm (单排)		台	8	66210100022222	444.00
PZ30-20暗装配电箱体1mm (双排)		只	6	66210000024646	493.00
PZ30-20明装配电箱体1mm (双排)		只	6	66202000025184	504.00
PZ30-24暗装配电箱体1mm		只	8	66209500027473	549.00
PZ30-24明装配电箱体1mm		只	8	66202100027878	558.00
PZ30-30暗装配电箱体1mm		只	8	66205500031244	625.00
PZ30-30明装配电箱体1mm		只	8	66202200031783	636.00
PZ30-36暗装配电箱体1mm		只	4	66205700034342	687.00
PZ30-36明装配电箱体1mm		只	4	66201100034881	698.00
PZ30-45暗装配电箱体1.2mm		只	4	66203300047001	940.00
PZ30-45明装配电箱体1.2mm		只	4	66201200048752	975.00

JFF1配电箱



型号规格	技术参数	单位	装箱数	产品编码	出厂价(元)
JFF1-10080/20 1.5mm 户外		只	1	66112900175147	3503.00
JFF1-10080/25 1.5mm 户外		只	1	66113000183686	3674.00
JFF1-10080/30 1.5mm 户外		只	1	66113100189153	3783.00
JFF1-2520/14 1.0mm 户外		只	1	66111500018142	363.00
JFF1-3025/14 1.0mm 户外		只	1	66114400021744	435.00
JFF1-3025/18 1.0mm 户外		只	1	66112000026679	534.00
JFF1-3030/14 1.0mm 户外		只	1	66112100028948	579.00
JFF1-3030/18 1.0mm 户外		只	1	66110100033750	675.00
JFF1-4030/14 1.2mm 户外		只	1	66113800032149	643.00
JFF1-4030/20 1.2mm 户外		只	1	66105200034016	680.00
JFF1-5040/14 1.2mm 户外		只	1	66112200046289	926.00
JFF1-5040/20 1.2mm 户外		只	1	66105300050824	1016.00
JFF1-5040/23 1.2mm 户外		只	1	66112300053225	1065.00
JFF1-6040/14 1.2mm 户外		只	1	66111600053892	1078.00
JFF1-6040/20 1.2mm 户外		只	1	66112400065364	1307.00
JFF1-6040/23 1.2mm 户外		只	1	66112500068432	1369.00



JFF1配电箱

型号规格	技术参数	单位	装箱数	产品编码	出厂价(元)
JFF1-6050/14 1.2mm 户外		只	1	66111700066831	1337.00
JFF1-6050/20 1.2mm 户外		只	1	66114500077237	1545.00
JFF1-6050/23 1.2mm 户外		只	1	66112600079371	1587.00
JFF1-7050/16 1.5mm 户外		只	1	66110200087774	1755.00
JFF1-7050/20 1.5mm 户外		只	1	66111800091509	1830.00
JFF1-7050/25 1.5mm 户外		只	1	66112700100313	2006.00
JFF1-8060/20 1.5mm 户外		只	1	66112800115253	2305.00
JFF1-8060/25 1.5mm 户外		只	1	66111900121790	2436.00
JFF1-2520/14 1.2mm 户外		台	1	66114700022545	451.00
JFF1-3025/14 1.2mm 户外		台	1	66114800027480	550.00
JFF1-3025/18 1.2mm 户外		台	1	66114900033484	670.00
JFF1-3030/14 1.5mm 户外		台	1	66115000036551	731.00
JFF1-3030/20 1.5mm 户外		台	1	66115100042821	856.00
JFF1-4030/14 1.5mm 户外		台	1	66115200041086	822.00
JFF1-4030/20 1.5mm 户外		台	1	66115300043621	872.00
JFF1-5040/14 1.5mm 户外		台	1	66115400059095	1182.00
JFF1-5040/20 1.5mm 户外		台	1	66115500061095	1222.00
JFF1-5040/23 1.5mm 户外		台	1	66115600068299	1366.00
JFF1-6040/14 1.5mm 户外		台	1	66115700068700	1374.00
JFF1-6040/20 1.5mm 户外		台	1	66115800084039	1681.00
JFF1-6040/23 1.5mm 户外		台	1	66115900096578	1932.00
JFF1-6050/14 1.5mm 户外		台	1	66116000085507	1710.00
JFF1-6050/20 1.5mm 户外		台	1	66116100099513	1990.00
JFF1-6050/23 1.5mm 户外		台	1	66116200102315	2046.00
JFF1-7050/14 1.5mm 户外		台	1	66116300112986	2260.00

JXF配电箱



型号规格	技术参数	单位	装箱数	产品编码	出厂价(元)
JXF-10080/20 1.5mm		只	1	66113600159273	3185.00
JXF-10080/25 1.5mm		只	1	66114000166076	3322.00
JXF-10080/30 1.5mm		只	1	66113700174480	3490.00
JXF-2520/14 1.0mm		只	1	66110300016675	334.00
JXF-3025/14 1.0mm		只	1	66110400020810	416.00
JXF-3025/18 1.0mm		只	1	66114200023345	467.00
JXF-3030/14 1.2mm		只	1	66110500024413	488.00
JXF-3030/18 1.2mm		只	1	66100100027213	544.00
JXF-4030/14 1.2mm		只	1	66110600029080	582.00
JXF-4030/20 1.2mm		只	1	66110700032815	656.00
JXF-5040/14 1.2mm		只	1	66110800044155	883.00
JXF-5040/20 1.2mm		只	1	66110900049089	982.00
JXF-5040/23 1.2mm		只	1	66113900050691	1014.00
JXF-6040/14 1.2mm		只	1	66111200050024	1000.00
JXF-6040/20 1.2mm		只	1	66111000057228	1145.00
JXF-6040/23 1.2mm		只	1	66111300058694	1174.00
JXF-6050/14 1.2mm		只	1	66111100062163	1243.00

JXF配电箱



型号规格	技术参数	单位	装箱数	产品编码	出厂价(元)
JXF-6050/20 1.2mm		只	1	66113200066431	1329.00
JXF-6050/23 1.2mm		只	1	66105100070166	1403.00
JXF-7050/16 1.5mm		只	1	66111400077770	1555.00
JXF-7050/20 1.5mm		只	1	66114100081772	1635.00
JXF-7050/23 1.5mm		只	1	66113300083238	1665.00
JXF-7050/25 1.5mm		只	1	66114300090442	1809.00
JXF-8060/20 1.5mm		只	1	66113400105382	2108.00
JXF-8060/25 1.5mm		只	1	66113500111918	2238.00

POWGRID-FD面罩



型号规格	技术参数	单位	装箱数	产品编码	出厂价(元)
4位	雪月白罩壳+茶色/蓝色视察窗	台	48	29250700001781	36.00
4位	星光银/沙霞金罩壳+茶色/蓝色视察窗	台	48	29250900005538	111.00
8位	雪月白罩壳+茶色/蓝色视察窗	台	48	29251300002703	54.00
8位	星光银/沙霞金罩壳+茶色/蓝色视察窗	台	48	29251500006715	134.00
12位	雪月白罩壳+茶色/蓝色视察窗	台	24	29251900003284	66.00
12位	星光银/沙霞金罩壳+茶色/蓝色视察窗	台	24	29252100007571	151.00
15位	雪月白罩壳+茶色/蓝色视察窗	台	24	29252500003623	72.00
15位	星光银/沙霞金罩壳+茶色/蓝色视察窗	台	24	29252700007890	158.00
20位	雪月白罩壳+茶色/蓝色视察窗	台	16	29253100004354	87.00
20位	星光银/沙霞金罩壳+茶色/蓝色视察窗	台	16	29253300008888	178.00
24位	雪月白罩壳+茶色/蓝色视察窗	台	12	29253700005343	107.00
24位	星光银/沙霞金罩壳+茶色/蓝色视察窗	台	12	29253900011981	240.00
30位	雪月白罩壳+茶色/蓝色视察窗	台	12	29254300005952	119.00
30位	星光银/沙霞金罩壳+茶色/蓝色视察窗	台	12	29254500012863	257.00

D 正泰昆仑



概述

正泰昆仑系列产品包括昆仑终端配电产品、昆仑塑壳断路器、昆仑万能式断路器、昆仑电动机控制与保护、昆仑自动转换开关、昆仑 NVF5 变频器、昆仑电测仪表等。昆仑系列不断有新成员加入，家族成员越来越庞大。

昆仑系列产品，设计经典，生产精益，凭借其优异的质量表现，赢得用户的认可和信赖。昆仑产品各有各的优点，广泛应用于建筑、电力、OEM等众多行业。



万能式断路器

塑壳断路器

终端配电产品

小型断路器
塑料外壳式断路器
剩余电流动作断路器
附件
电涌保护器
隔离开关
自恢复式过欠压保护器

电动机控制与保护

变频器

自动转换开关

万能式断路器



NXA
系列万能式
断路器

Page P-001

塑壳断路器



NXM
系列塑壳断路器

Page P-029



NXMS
系列电子式塑壳
断路器

Page P-055



NXMLE
系列剩余电流
动作断路器

Page P-062



NXHM
系列隔离开关

Page P-068

小型断路器



NXB-63
小型断路器

Page P-068



NXB-63H
小型断路器

Page P-071



NXB-80
小型断路器

Page P-072



NXB-40
小型断路器

Page P-073



NXB-125G
小型断路器

Page P-073

塑料外壳式断路器



NXB-125
塑料外壳式
断路器

Page P-074

剩余电流动作断路器



NXBLE-32
剩余电流动作
断路器

Page P-074



NXBLE-63
剩余电流
动作断路器

Page P-076



NXBLE-63Y
系列剩余电流
动作断路器

Page P-081



NXBLE-63ZB
自诊断剩余电流
动作断路器

Page P-081



NXBLE-40
系列剩余电流
动作断路器

Page P-081



NXBLE-125
剩余电流
动作断路器

Page P-082



NXBLE-125G
剩余电流
动作断路器

Page P-082

附件



AX-X1
辅助触头

Page P-083



AL-X1
报警触头

Page P-083



SHT-X1
分励脱扣器

Page P-084



OVT-X1
过压脱扣器

Page P-084



UVT-X1
欠压脱扣器

Page P-084



OUVT-X1
过欠压脱扣器

Page P-085



AX-X3
辅助触头

Page P-085



AL-X3
报警触头

Page P-085



SHT-X3
分励脱扣器

Page P-086



OVT-X3
过压脱扣器

Page P-086

附件 (续)



UVT-X3
欠压脱扣器

Page P-086



OUVT-X3
过欠压脱扣器

Page P-087

电涌保护器



NXU- I + II
电涌保护器

Page P-087



NXU- II
系列电涌保护器

Page P-088



NXU- II G
系列电涌保护器

Page P-090



NXU- III
系列电涌保护器

Page P-093

隔离开关



NXHB-125
隔离开关

Page P-093

电动机控制与保护



NXC
系列交流
接触器

Page P-094



NXR
系列热过载
继电器

Page P-096



NXRC
系列接触器式
继电器

Page P-096



NXJ
系列小型电磁
继电器

Page P-097

变频器



NVF5
系列简易矢量型
变频器

Page P-098

自动转换开关



NXZ
系列自动转换
开关电器

Page P-099



NXZB/NXZHB
系列自动转换
开关电器

Page P-099



NXZM/NXZHM
系列自动转换
开关电器

Page P-100





NXA16万能式断路器

型号规格	技术参数	单位	装箱数	产品编码	出厂价(元)
NXA16H04-AD3	AC220/230/240、AC380/400/415、DC110、DC220	台	1	84000001575000	38833.00
NXA16H04-AF3	AC220/230/240、AC380/400/415、DC110、DC220	台	1	84000101351200	33238.00
NXA16H04-AD4	AC220/230/240、AC380/400/415、DC110、DC220	台	1	84000202090200	51743.00
NXA16H04-AF4	AC220/230/240、AC380/400/415、DC110、DC220	台	1	84000301810900	44668.00
NXA16H04-MD3	AC220/230/240、AC380/400/415、DC110、DC220	台	1	84000401513300	37833.00
NXA16H04-MF3	AC220/230/240、AC380/400/415、DC110、DC220	台	1	84000501289500	32238.00
NXA16H04-MD4	AC220/230/240、AC380/400/415、DC110、DC220	台	1	84000602029700	50743.00
NXA16H04-MF4	AC220/230/240、AC380/400/415、DC110、DC220	台	1	84000701746700	43668.00
NXA16H06-AD3	AC220/230/240、AC380/400/415、DC110、DC220	台	1	84000801648700	40678.00
NXA16H06-AF3	AC220/230/240、AC380/400/415、DC110、DC220	台	1	84000901418900	34870.00
NXA16H06-AD4	AC220/230/240、AC380/400/415、DC110、DC220	台	1	84001002121700	52470.00
NXA16H06-AF4	AC220/230/240、AC380/400/415、DC110、DC220	台	1	84001101887000	46633.00
NXA16H06-MD3	AC220/230/240、AC380/400/415、DC110、DC220	台	1	84001201587100	39678.00
NXA16H06-MF3	AC220/230/240、AC380/400/415、DC110、DC220	台	1	84001301354800	33870.00
NXA16H06-MD4	AC220/230/240、AC380/400/415、DC110、DC220	台	1	84001402058800	51470.00
NXA16H06-MF4	AC220/230/240、AC380/400/415、DC110、DC220	台	1	84001501825300	45633.00
NXA16H08-AD3	AC220/230/240、AC380/400/415、DC110、DC220	台	1	84001601693500	41795.00
NXA16H08-AF3	AC220/230/240、AC380/400/415、DC110、DC220	台	1	84001701457600	35840.00
NXA16H08-AD4	AC220/230/240、AC380/400/415、DC110、DC220	台	1	84001802225700	55100.00
NXA16H08-AF4	AC220/230/240、AC380/400/415、DC110、DC220	台	1	84001901937900	47843.00
NXA16H08-MD3	AC220/230/240、AC380/400/415、DC110、DC220	台	1	84002001631800	40795.00
NXA16H08-MF3	AC220/230/240、AC380/400/415、DC110、DC220	台	1	84002101393600	34840.00
NXA16H08-MD4	AC220/230/240、AC380/400/415、DC110、DC220	台	1	84002202164000	54100.00
NXA16H08-MF4	AC220/230/240、AC380/400/415、DC110、DC220	台	1	84002301873700	46843.00

型号规格	技术参数	单位	装箱数	产品编码	出厂价(元)
NXA16H10-AD3	AC220/230/240、AC380/400/415、DC110、DC220	台	1	84002401769600	43670.00
NXA16H10-AF3	AC220/230/240、AC380/400/415、DC110、DC220	台	1	84002501531400	37743.00
NXA16H10-AD4	AC220/230/240、AC380/400/415、DC110、DC220	台	1	84002602328500	57640.00
NXA16H10-AF4	AC220/230/240、AC380/400/415、DC110、DC220	台	1	84002702014000	49808.00
NXA16H10-MD3	AC220/230/240、AC380/400/415、DC110、DC220	台	1	84002801706800	42670.00
NXA16H10-MF3	AC220/230/240、AC380/400/415、DC110、DC220	台	1	84002901469700	36743.00
NXA16H10-MD4	AC220/230/240、AC380/400/415、DC110、DC220	台	1	84003002265600	56640.00
NXA16H10-MF4	AC220/230/240、AC380/400/415、DC110、DC220	台	1	84003101952300	48808.00
NXA16H12-AD3	AC220/230/240、AC380/400/415、DC110、DC220	台	1	84003201831400	45240.00
NXA16H12-AF3	AC220/230/240、AC380/400/415、DC110、DC220	台	1	84003301595500	39285.00
NXA16H12-AD4	AC220/230/240、AC380/400/415、DC110、DC220	台	1	84003402415700	59818.00
NXA16H12-AF4	AC220/230/240、AC380/400/415、DC110、DC220	台	1	84003502070900	51170.00
NXA16H12-MD3	AC220/230/240、AC380/400/415、DC110、DC220	台	1	84003601769600	44240.00
NXA16H12-MF3	AC220/230/240、AC380/400/415、DC110、DC220	台	1	84003701531400	38285.00
NXA16H12-MD4	AC220/230/240、AC380/400/415、DC110、DC220	台	1	84003802352700	58818.00
NXA16H12-MF4	AC220/230/240、AC380/400/415、DC110、DC220	台	1	84003902006800	50170.00
NXA16H16-AD3	AC220/230/240、AC380/400/415、DC110、DC220	台	1	84004001866400	46148.00
NXA16H16-AF3	AC220/230/240、AC380/400/415、DC110、DC220	台	1	84004101669300	41130.00
NXA16H16-AD4	AC220/230/240、AC380/400/415、DC110、DC220	台	1	84004202497900	61873.00
NXA16H16-AF4	AC220/230/240、AC380/400/415、DC110、DC220	台	1	84004302112000	52228.00
NXA16H16-MD3	AC220/230/240、AC380/400/415、DC110、DC220	台	1	84004401805900	45148.00
NXA16H16-MF3	AC220/230/240、AC380/400/415、DC110、DC220	台	1	84004501605200	40130.00

NXA16万能式断路器



型号规格	技术参数	单位	装箱数	产品编码	出厂价(元)
NXA16H16-MD4	AC220/230/240、AC380/400/415、DC110、DC220	台	1	84004602434900	60873.00
NXA16H16-MF4	AC220/230/240、AC380/400/415、DC110、DC220	台	1	84004702049100	51228.00
NXA16H04-PD3	AC220/230/240、AC380/400/415、DC110、DC220	台	1	93400001725000	39833.00
NXA16H04-PF3	AC220/230/240、AC380/400/415、DC110、DC220	台	1	93400101568900	34238.00
NXA16H04-PD4	AC220/230/240、AC380/400/415、DC110、DC220	台	1	93400202277700	52743.00
NXA16H04-PF4	AC220/230/240、AC380/400/415、DC110、DC220	台	1	93400302003200	45668.00
NXA16H04-HD3	AC220/230/240、AC380/400/415、DC110、DC220	台	1	93400401791500	41333.00
NXA16H04-HF3	AC220/230/240、AC380/400/415、DC110、DC220	台	1	93400501633000	35738.00
NXA16H04-HD4	AC220/230/240、AC380/400/415、DC110、DC220	台	1	93400602368400	54243.00
NXA16H04-HF4	AC220/230/240、AC380/400/415、DC110、DC220	台	1	93400702083000	47168.00
NXA16H06-PD3	AC220/230/240、AC380/400/415、DC110、DC220	台	1	93400801873700	41678.00
NXA16H06-PF3	AC220/230/240、AC380/400/415、DC110、DC220	台	1	93400901649900	35870.00
NXA16H06-PD4	AC220/230/240、AC380/400/415、DC110、DC220	台	1	93401002379400	53470.00
NXA16H06-PF4	AC220/230/240、AC380/400/415、DC110、DC220	台	1	93401102160400	47633.00
NXA16H06-HD3	AC220/230/240、AC380/400/415、DC110、DC220	台	1	93401201950000	43178.00
NXA16H06-HF3	AC220/230/240、AC380/400/415、DC110、DC220	台	1	93401301717700	37370.00
NXA16H06-HD4	AC220/230/240、AC380/400/415、DC110、DC220	台	1	93401402473700	54970.00
NXA16H06-HF4	AC220/230/240、AC380/400/415、DC110、DC220	台	1	93401502245100	49133.00
NXA16H08-PD3	AC220/230/240、AC380/400/415、DC110、DC220	台	1	93401601873700	42795.00
NXA16H08-PF3	AC220/230/240、AC380/400/415、DC110、DC220	台	1	93401701637800	36840.00
NXA16H08-PD4	AC220/230/240、AC380/400/415、DC110、DC220	台	1	93401802456800	56100.00
NXA16H08-PF4	AC220/230/240、AC380/400/415、DC110、DC220	台	1	93401902172500	48843.00
NXA16H08-HD3	AC220/230/240、AC380/400/415、DC110、DC220	台	1	93402001950000	44295.00
NXA16H08-HF3	AC220/230/240、AC380/400/415、DC110、DC220	台	1	93402101702000	38340.00

型号规格	技术参数	单位	装箱数	产品编码	出厂价(元)
NXA16H08-HD4	AC220/230/240、AC380/400/415、DC110、DC220	台	1	93402202554800	57600.00
NXA16H08-HF4	AC220/230/240、AC380/400/415、DC110、DC220	台	1	93402302259500	50343.00
NXA16H10-PD3	AC220/230/240、AC380/400/415、DC110、DC220	台	1	93402401958400	44670.00
NXA16H10-PF3	AC220/230/240、AC380/400/415、DC110、DC220	台	1	93402501722500	38743.00
NXA16H10-PD4	AC220/230/240、AC380/400/415、DC110、DC220	台	1	93402602571700	58640.00
NXA16H10-PF4	AC220/230/240、AC380/400/415、DC110、DC220	台	1	93402702259500	50808.00
NXA16H10-HD3	AC220/230/240、AC380/400/415、DC110、DC220	台	1	93402802038200	46170.00
NXA16H10-HF3	AC220/230/240、AC380/400/415、DC110、DC220	台	1	93402901790300	40243.00
NXA16H10-HD4	AC220/230/240、AC380/400/415、DC110、DC220	台	1	93403002673300	60140.00
NXA16H10-HF4	AC220/230/240、AC380/400/415、DC110、DC220	台	1	93403102350300	52308.00
NXA16H12-PD3	AC220/230/240、AC380/400/415、DC110、DC220	台	1	93403202029700	46240.00
NXA16H12-PF3	AC220/230/240、AC380/400/415、DC110、DC220	台	1	93403301791500	40285.00
NXA16H12-PD4	AC220/230/240、AC380/400/415、DC110、DC220	台	1	93403402667200	60818.00
NXA16H12-PF4	AC220/230/240、AC380/400/415、DC110、DC220	台	1	93403502322500	52170.00
NXA16H12-HD3	AC220/230/240、AC380/400/415、DC110、DC220	台	1	93403602109600	47740.00
NXA16H12-HF3	AC220/230/240、AC380/400/415、DC110、DC220	台	1	93403701862800	41785.00
NXA16H12-HD4	AC220/230/240、AC380/400/415、DC110、DC220	台	1	93403802771300	62318.00
NXA16H12-HF4	AC220/230/240、AC380/400/415、DC110、DC220	台	1	93403902414400	53670.00
NXA16H16-PD3	AC220/230/240、AC380/400/415、DC110、DC220	台	1	93404002069700	47148.00
NXA16H16-PF3	AC220/230/240、AC380/400/415、DC110、DC220	台	1	93404101881000	42130.00
NXA16H16-PD4	AC220/230/240、AC380/400/415、DC110、DC220	台	1	93404202762800	62873.00
NXA16H16-PF4	AC220/230/240、AC380/400/415、DC110、DC220	台	1	93404302378100	53228.00



NXA16万能式断路器

型号规格	技术参数	单位	装箱数	产品编码	出厂价(元)
NXA16H16-HD3	AC220/230/240、AC380/400/415、DC110、DC220	台	1	93404402149600	48648.00
NXA16H16-HF3	AC220/230/240、AC380/400/415、DC110、DC220	台	1	93404501954800	43630.00
NXA16H16-HD4	AC220/230/240、AC380/400/415、DC110、DC220	台	1	93404602874100	64373.00
NXA16H16-HF4	AC220/230/240、AC380/400/415、DC110、DC220	台	1	93404702472400	54728.00
NXA16N04-AD3	AC220/230/240、AC380/400/415、DC110、DC220	台	1	84019201502400	37048.00
NXA16N04-AF3	AC220/230/240、AC380/400/415、DC110、DC220	台	1	84019301287000	31665.00
NXA16N04-AD4	AC220/230/240、AC380/400/415、DC110、DC220	台	1	84019401991100	49295.00
NXA16N04-AF4	AC220/230/240、AC380/400/415、DC110、DC220	台	1	84019501723700	42613.00
NXA16N04-MD3	AC220/230/240、AC380/400/415、DC110、DC220	台	1	84019601441900	36048.00
NXA16N04-MF3	AC220/230/240、AC380/400/415、DC110、DC220	台	1	84019701226600	30665.00
NXA16N04-MD4	AC220/230/240、AC380/400/415、DC110、DC220	台	1	84019801931800	48295.00
NXA16N04-MF4	AC220/230/240、AC380/400/415、DC110、DC220	台	1	84019901664500	41613.00
NXA16N06-AD3	AC220/230/240、AC380/400/415、DC110、DC220	台	1	84020001570100	38800.00
NXA16N06-AF3	AC220/230/240、AC380/400/415、DC110、DC220	台	1	84020101350000	33268.00
NXA16N06-AD4	AC220/230/240、AC380/400/415、DC110、DC220	台	1	84020202021300	50053.00
NXA16N06-AF4	AC220/230/240、AC380/400/415、DC110、DC220	台	1	84020301796300	44428.00
NXA16N06-MD3	AC220/230/240、AC380/400/415、DC110、DC220	台	1	84020401512000	37800.00
NXA16N06-MF3	AC220/230/240、AC380/400/415、DC110、DC220	台	1	84020501290700	32268.00
NXA16N06-MD4	AC220/230/240、AC380/400/415、DC110、DC220	台	1	84020601962100	49053.00
NXA16N06-MF4	AC220/230/240、AC380/400/415、DC110、DC220	台	1	84020701737100	43428.00
NXA16N08-AD3	AC220/230/240、AC380/400/415、DC110、DC220	台	1	84020801611300	39830.00
NXA16N08-AF3	AC220/230/240、AC380/400/415、DC110、DC220	台	1	84020901387500	34203.00
NXA16N08-AD4	AC220/230/240、AC380/400/415、DC110、DC220	台	1	84021002119300	52470.00
NXA16N08-AF4	AC220/230/240、AC380/400/415、DC110、DC220	台	1	84021101844700	45605.00

型号规格	技术参数	单位	装箱数	产品编码	出厂价(元)
NXA16N08-MD3	AC220/230/240、AC380/400/415、DC110、DC220	台	1	84021201553200	38830.00
NXA16N08-MF3	AC220/230/240、AC380/400/415、DC110、DC220	台	1	84021301328100	33203.00
NXA16N08-MD4	AC220/230/240、AC380/400/415、DC110、DC220	台	1	84021402058800	51470.00
NXA16N08-MF4	AC220/230/240、AC380/400/415、DC110、DC220	台	1	84021501784200	44605.00
NXA16N10-AD3	AC220/230/240、AC380/400/415、DC110、DC220	台	1	84021601687400	41705.00
NXA16N10-AF3	AC220/230/240、AC380/400/415、DC110、DC220	台	1	84021701458800	35928.00
NXA16N10-AD4	AC220/230/240、AC380/400/415、DC110、DC220	台	1	84021802218400	55010.00
NXA16N10-AF4	AC220/230/240、AC380/400/415、DC110、DC220	台	1	84021901918500	47510.00
NXA16N10-MD3	AC220/230/240、AC380/400/415、DC110、DC220	台	1	84022001628200	40705.00
NXA16N10-MF3	AC220/230/240、AC380/400/415、DC110、DC220	台	1	84022101397100	34928.00
NXA16N10-MD4	AC220/230/240、AC380/400/415、DC110、DC220	台	1	84022202160400	54010.00
NXA16N10-MF4	AC220/230/240、AC380/400/415、DC110、DC220	台	1	84022301860400	46510.00
NXA16N12-AD3	AC220/230/240、AC380/400/415、DC110、DC220	台	1	84022401743100	43155.00
NXA16N12-AF3	AC220/230/240、AC380/400/415、DC110、DC220	台	1	84022501516900	37470.00
NXA16N12-AD4	AC220/230/240、AC380/400/415、DC110、DC220	台	1	84022602300800	57035.00
NXA16N12-AF4	AC220/230/240、AC380/400/415、DC110、DC220	台	1	84022701972900	48810.00
NXA16N12-MD3	AC220/230/240、AC380/400/415、DC110、DC220	台	1	84022801686200	42155.00
NXA16N12-MF3	AC220/230/240、AC380/400/415、DC110、DC220	台	1	84022901458800	36470.00
NXA16N12-MD4	AC220/230/240、AC380/400/415、DC110、DC220	台	1	84023002241400	56035.00
NXA16N12-MF4	AC220/230/240、AC380/400/415、DC110、DC220	台	1	84023101912400	47810.00
NXA16N16-AD3	AC220/230/240、AC380/400/415、DC110、DC220	台	1	84023201778200	44003.00
NXA16N16-AF3	AC220/230/240、AC380/400/415、DC110、DC220	台	1	84023301589400	39225.00

NXA16万能式断路器



型号规格	技术参数	单位	装箱数	产品编码	出厂价(元)
NXA16N16-AD4	AC220/230/240、AC380/400/415、DC110、DC220	台	1	84023402381700	59030.00
NXA16N16-AF4	AC220/230/240、AC380/400/415、DC110、DC220	台	1	84023502011600	49808.00
NXA16N16-MD3	AC220/230/240、AC380/400/415、DC110、DC220	台	1	84023601720100	43003.00
NXA16N16-MF3	AC220/230/240、AC380/400/415、DC110、DC220	台	1	84023701529000	38225.00
NXA16N16-MD4	AC220/230/240、AC380/400/415、DC110、DC220	台	1	84023802321200	58030.00
NXA16N16-MF4	AC220/230/240、AC380/400/415、DC110、DC220	台	1	84023901952300	48808.00
NXA16N04-PD3	AC220/230/240、AC380/400/415、DC110、DC220	台	1	93419201637800	38048.00
NXA16N04-PF3	AC220/230/240、AC380/400/415、DC110、DC220	台	1	93419301492700	32665.00
NXA16N04-PD4	AC220/230/240、AC380/400/415、DC110、DC220	台	1	93419402165200	50295.00
NXA16N04-PF4	AC220/230/240、AC380/400/415、DC110、DC220	台	1	93419501905200	43613.00
NXA16N04-HD3	AC220/230/240、AC380/400/415、DC110、DC220	台	1	93419601702000	39548.00
NXA16N04-HF3	AC220/230/240、AC380/400/415、DC110、DC220	台	1	93419701551900	34165.00
NXA16N04-HD4	AC220/230/240、AC380/400/415、DC110、DC220	台	1	93419802252400	51795.00
NXA16N04-HF4	AC220/230/240、AC380/400/415、DC110、DC220	台	1	93419901979000	45113.00
NXA16N06-PD3	AC220/230/240、AC380/400/415、DC110、DC220	台	1	93420001779400	39800.00
NXA16N06-PF3	AC220/230/240、AC380/400/415、DC110、DC220	台	1	93420101567700	34268.00
NXA16N06-PD4	AC220/230/240、AC380/400/415、DC110、DC220	台	1	93420202259500	51053.00
NXA16N06-PF4	AC220/230/240、AC380/400/415、DC110、DC220	台	1	93420302050300	45428.00
NXA16N06-HD3	AC220/230/240、AC380/400/415、DC110、DC220	台	1	93420401852000	41300.00
NXA16N06-HF3	AC220/230/240、AC380/400/415、DC110、DC220	台	1	93420501631800	35768.00
NXA16N06-HD4	AC220/230/240、AC380/400/415、DC110、DC220	台	1	93420602350300	52553.00
NXA16N06-HF4	AC220/230/240、AC380/400/415、DC110、DC220	台	1	93420702132500	46928.00
NXA16N08-PD3	AC220/230/240、AC380/400/415、DC110、DC220	台	1	93420801780600	40830.00
NXA16N08-PF3	AC220/230/240、AC380/400/415、DC110、DC220	台	1	93420901555600	35203.00

型号规格	技术参数	单位	装箱数	产品编码	出厂价(元)
NXA16N08-PD4	AC220/230/240、AC380/400/415、DC110、DC220	台	1	93421002333300	53470.00
NXA16N08-PF4	AC220/230/240、AC380/400/415、DC110、DC220	台	1	93421102063600	46605.00
NXA16N08-HD3	AC220/230/240、AC380/400/415、DC110、DC220	台	1	93421201852000	42330.00
NXA16N08-HF3	AC220/230/240、AC380/400/415、DC110、DC220	台	1	93421301617300	36703.00
NXA16N08-HD4	AC220/230/240、AC380/400/415、DC110、DC220	台	1	93421402427800	54970.00
NXA16N08-HF4	AC220/230/240、AC380/400/415、DC110、DC220	台	1	93421502145900	48105.00
NXA16N10-PD3	AC220/230/240、AC380/400/415、DC110、DC220	台	1	93421601861600	42705.00
NXA16N10-PF3	AC220/230/240、AC380/400/415、DC110、DC220	台	1	93421701635500	36928.00
NXA16N10-PD4	AC220/230/240、AC380/400/415、DC110、DC220	台	1	93421802443400	56010.00
NXA16N10-PF4	AC220/230/240、AC380/400/415、DC110、DC220	台	1	93421901940400	48510.00
NXA16N10-HD3	AC220/230/240、AC380/400/415、DC110、DC220	台	1	93422001936600	44205.00
NXA16N10-HF3	AC220/230/240、AC380/400/415、DC110、DC220	台	1	93422101700800	38428.00
NXA16N10-HD4	AC220/230/240、AC380/400/415、DC110、DC220	台	1	93422202540200	57510.00
NXA16N10-HF4	AC220/230/240、AC380/400/415、DC110、DC220	台	1	93422302233000	50010.00
NXA16N12-PD3	AC220/230/240、AC380/400/415、DC110、DC220	台	1	93422401926900	44155.00
NXA16N12-PF3	AC220/230/240、AC380/400/415、DC110、DC220	台	1	93422501700800	38470.00
NXA16N12-PD4	AC220/230/240、AC380/400/415、DC110、DC220	台	1	93422602534200	58035.00
NXA16N12-PF4	AC220/230/240、AC380/400/415、DC110、DC220	台	1	93422702206300	49810.00
NXA16N12-HD3	AC220/230/240、AC380/400/415、DC110、DC220	台	1	93422802003200	45655.00
NXA16N12-HF3	AC220/230/240、AC380/400/415、DC110、DC220	台	1	93422901770900	39970.00
NXA16N12-HD4	AC220/230/240、AC380/400/415、DC110、DC220	台	1	93423002633400	59535.00
NXA16N12-HF4	AC220/230/240、AC380/400/415、DC110、DC220	台	1	93423102293500	51310.00



NXA16万能式断路器

型号规格	技术参数	单位	装箱数	产品编码	出厂价(元)
NXA16N16-PD3	AC220/230/240、AC380/400/415、DC110、DC220	台	1	93423201966900	45003.00
NXA16N16-PF3	AC220/230/240、AC380/400/415、DC110、DC220	台	1	93423301785400	40225.00
NXA16N16-PD4	AC220/230/240、AC380/400/415、DC110、DC220	台	1	93423402623600	60030.00
NXA16N16-PF4	AC220/230/240、AC380/400/415、DC110、DC220	台	1	93423502258400	50808.00
NXA16N16-HD3	AC220/230/240、AC380/400/415、DC110、DC220	台	1	93423602043000	46503.00
NXA16N16-HF3	AC220/230/240、AC380/400/415、DC110、DC220	台	1	93423701858000	41725.00
NXA16N16-HD4	AC220/230/240、AC380/400/415、DC110、DC220	台	1	93423802728900	61530.00
NXA16N16-HF4	AC220/230/240、AC380/400/415、DC110、DC220	台	1	93423902349100	52308.00
NXA16H04-AD3-M	AC220/230/240、AC380/400/415、DC110、DC220	台	1	84092801364400	33583.00
NXA16H04-AF3-M	AC220/230/240、AC380/400/415、DC110、DC220	台	1	84092901140700	27988.00
NXA16H04-AD4-M	AC220/230/240、AC380/400/415、DC110、DC220	台	1	84093001881000	46493.00
NXA16H04-AF4-M	AC220/230/240、AC380/400/415、DC110、DC220	台	1	84093101599200	39418.00
NXA16H04-MD3-M	AC220/230/240、AC380/400/415、DC110、DC220	台	1	84093201301600	32583.00
NXA16H04-MF3-M	AC220/230/240、AC380/400/415、DC110、DC220	台	1	84093301077800	26988.00
NXA16H04-MD4-M	AC220/230/240、AC380/400/415、DC110、DC220	台	1	84093401818000	45493.00
NXA16H04-MF4-M	AC220/230/240、AC380/400/415、DC110、DC220	台	1	84093501537500	38418.00
NXA16H06-AD3-M	AC220/230/240、AC380/400/415、DC110、DC220	台	1	84093601437000	35428.00
NXA16H06-AF3-M	AC220/230/240、AC380/400/415、DC110、DC220	台	1	84093701207200	29620.00
NXA16H06-AD4-M	AC220/230/240、AC380/400/415、DC110、DC220	台	1	84093801911200	47220.00
NXA16H06-AF4-M	AC220/230/240、AC380/400/415、DC110、DC220	台	1	84093901676600	41383.00
NXA16H06-MD3-M	AC220/230/240、AC380/400/415、DC110、DC220	台	1	84094001376500	34428.00
NXA16H06-MF3-M	AC220/230/240、AC380/400/415、DC110、DC220	台	1	84094101145600	28620.00
NXA16H06-MD4-M	AC220/230/240、AC380/400/415、DC110、DC220	台	1	84094201849500	46220.00
NXA16H06-MF4-M	AC220/230/240、AC380/400/415、DC110、DC220	台	1	84094301613600	40383.00

型号规格	技术参数	单位	装箱数	产品编码	出厂价(元)
NXA16H08-AD3-M	AC220/230/240、AC380/400/415、DC110、DC220	台	1	84094401481800	36545.00
NXA16H08-AF3-M	AC220/230/240、AC380/400/415、DC110、DC220	台	1	84094501247200	30590.00
NXA16H08-AD4-M	AC220/230/240、AC380/400/415、DC110、DC220	台	1	84094602014000	49850.00
NXA16H08-AF4-M	AC220/230/240、AC380/400/415、DC110、DC220	台	1	84094701726200	42593.00
NXA16H08-MD3-M	AC220/230/240、AC380/400/415、DC110、DC220	台	1	84094801420100	35545.00
NXA16H08-MF3-M	AC220/230/240、AC380/400/415、DC110、DC220	台	1	84094901183000	29590.00
NXA16H08-MD4-M	AC220/230/240、AC380/400/415、DC110、DC220	台	1	84095001952300	48850.00
NXA16H08-MF4-M	AC220/230/240、AC380/400/415、DC110、DC220	台	1	84095101664500	41593.00
NXA16H10-AD3-M	AC220/230/240、AC380/400/415、DC110、DC220	台	1	84095201559200	38420.00
NXA16H10-AF3-M	AC220/230/240、AC380/400/415、DC110、DC220	台	1	84095301322100	32493.00
NXA16H10-AD4-M	AC220/230/240、AC380/400/415、DC110、DC220	台	1	84095402118100	52390.00
NXA16H10-AF4-M	AC220/230/240、AC380/400/415、DC110、DC220	台	1	84095501803600	44558.00
NXA16H10-MD3-M	AC220/230/240、AC380/400/415、DC110、DC220	台	1	84095601497500	37420.00
NXA16H10-MF3-M	AC220/230/240、AC380/400/415、DC110、DC220	台	1	84095701256800	31493.00
NXA16H10-MD4-M	AC220/230/240、AC380/400/415、DC110、DC220	台	1	84095802055100	51390.00
NXA16H10-MF4-M	AC220/230/240、AC380/400/415、DC110、DC220	台	1	84095901740600	43558.00
NXA16H12-AD3-M	AC220/230/240、AC380/400/415、DC110、DC220	台	1	84096001622100	39990.00
NXA16H12-AF3-M	AC220/230/240、AC380/400/415、DC110、DC220	台	1	84096101383800	34035.00
NXA16H12-AD4-M	AC220/230/240、AC380/400/415、DC110、DC220	台	1	84096202205100	54568.00
NXA16H12-AF4-M	AC220/230/240、AC380/400/415、DC110、DC220	台	1	84096301859200	45920.00
NXA16H12-MD3-M	AC220/230/240、AC380/400/415、DC110、DC220	台	1	84096401559200	38990.00
NXA16H12-MF3-M	AC220/230/240、AC380/400/415、DC110、DC220	台	1	84096501322100	33035.00

NXA16万能式断路器



型号规格	技术参数	单位	装箱数	产品编码	出厂价(元)
NXA16H12-MD4-M	AC220/230/240、AC380/400/415、DC110、DC220	台	1	84096602142300	53568.00
NXA16H12-MF4-M	AC220/230/240、AC380/400/415、DC110、DC220	台	1	84096701796300	44920.00
NXA16H16-AD3-M	AC220/230/240、AC380/400/415、DC110、DC220	台	1	84096801656000	40898.00
NXA16H16-AF3-M	AC220/230/240、AC380/400/415、DC110、DC220	台	1	84096901457600	35880.00
NXA16H16-AD4-M	AC220/230/240、AC380/400/415、DC110、DC220	台	1	84097002287400	56623.00
NXA16H16-AF4-M	AC220/230/240、AC380/400/415、DC110、DC220	台	1	84097101901600	46978.00
NXA16H16-MD3-M	AC220/230/240、AC380/400/415、DC110、DC220	台	1	84097201595500	39898.00
NXA16H16-MF3-M	AC220/230/240、AC380/400/415、DC110、DC220	台	1	84097301393600	34880.00
NXA16H16-MD4-M	AC220/230/240、AC380/400/415、DC110、DC220	台	1	84097402225700	55623.00
NXA16H16-MF4-M	AC220/230/240、AC380/400/415、DC110、DC220	台	1	84097501838600	45978.00
NXA16H04-PD3-M	AC220/230/240、AC380/400/415、DC110、DC220	台	1	93506801513300	34583.00
NXA16H04-PF3-M	AC220/230/240、AC380/400/415、DC110、DC220	台	1	93506901358400	28988.00
NXA16H04-PD4-M	AC220/230/240、AC380/400/415、DC110、DC220	台	1	93507002067200	47493.00
NXA16H04-PF4-M	AC220/230/240、AC380/400/415、DC110、DC220	台	1	93507101791500	40418.00
NXA16H04-HD3-M	AC220/230/240、AC380/400/415、DC110、DC220	台	1	93507201582200	36083.00
NXA16H04-HF3-M	AC220/230/240、AC380/400/415、DC110、DC220	台	1	93507301421300	30488.00
NXA16H04-HD4-M	AC220/230/240、AC380/400/415、DC110、DC220	台	1	93507402160400	48993.00
NXA16H04-HF4-M	AC220/230/240、AC380/400/415、DC110、DC220	台	1	93507501872500	41918.00
NXA16H06-PD3-M	AC220/230/240、AC380/400/415、DC110、DC220	台	1	93507601664500	36428.00
NXA16H06-PF3-M	AC220/230/240、AC380/400/415、DC110、DC220	台	1	93507701438200	30620.00
NXA16H06-PD4-M	AC220/230/240、AC380/400/415、DC110、DC220	台	1	93507802167700	48220.00
NXA16H06-PF4-M	AC220/230/240、AC380/400/415、DC110、DC220	台	1	93507901948700	42383.00
NXA16H06-HD3-M	AC220/230/240、AC380/400/415、DC110、DC220	台	1	93508001737100	37928.00
NXA16H06-HF3-M	AC220/230/240、AC380/400/415、DC110、DC220	台	1	93508101506000	32120.00

型号规格	技术参数	单位	装箱数	产品编码	出厂价(元)
NXA16H06-HD4-M	AC220/230/240、AC380/400/415、DC110、DC220	台	1	93508202262000	49720.00
NXA16H06-HF4-M	AC220/230/240、AC380/400/415、DC110、DC220	台	1	93508302035800	43883.00
NXA16H08-PD3-M	AC220/230/240、AC380/400/415、DC110、DC220	台	1	93508401664500	37545.00
NXA16H08-PF3-M	AC220/230/240、AC380/400/415、DC110、DC220	台	1	93508501426100	31590.00
NXA16H08-PD4-M	AC220/230/240、AC380/400/415、DC110、DC220	台	1	93508602245100	50850.00
NXA16H08-PF4-M	AC220/230/240、AC380/400/415、DC110、DC220	台	1	93508701960800	43593.00
NXA16H08-HD3-M	AC220/230/240、AC380/400/415、DC110、DC220	台	1	93508801738300	39045.00
NXA16H08-HF3-M	AC220/230/240、AC380/400/415、DC110、DC220	台	1	93508901492700	33090.00
NXA16H08-HD4-M	AC220/230/240、AC380/400/415、DC110、DC220	台	1	93509002345400	52350.00
NXA16H08-HF4-M	AC220/230/240、AC380/400/415、DC110、DC220	台	1	93509102046700	45093.00
NXA16H10-PD3-M	AC220/230/240、AC380/400/415、DC110、DC220	台	1	93509201747900	39420.00
NXA16H10-PF3-M	AC220/230/240、AC380/400/415、DC110、DC220	台	1	93509301510800	33493.00
NXA16H10-PD4-M	AC220/230/240、AC380/400/415、DC110、DC220	台	1	93509402360000	53390.00
NXA16H10-PF4-M	AC220/230/240、AC380/400/415、DC110、DC220	台	1	93509502047900	45558.00
NXA16H10-HD3-M	AC220/230/240、AC380/400/415、DC110、DC220	台	1	93509601826500	40920.00
NXA16H10-HF3-M	AC220/230/240、AC380/400/415、DC110、DC220	台	1	93509701581000	34993.00
NXA16H10-HD4-M	AC220/230/240、AC380/400/415、DC110、DC220	台	1	93200002461600	54890.00
NXA16H10-HF4-M	AC220/230/240、AC380/400/415、DC110、DC220	台	1	93200102139800	47058.00
NXA16H12-PD3-M	AC220/230/240、AC380/400/415、DC110、DC220	台	1	93200201816900	40990.00
NXA16H12-PF3-M	AC220/230/240、AC380/400/415、DC110、DC220	台	1	93200301582200	35035.00
NXA16H12-PD4-M	AC220/230/240、AC380/400/415、DC110、DC220	台	1	93200402455500	55568.00
NXA16H12-PF4-M	AC220/230/240、AC380/400/415、DC110、DC220	台	1	93200502110800	46920.00



NXA16万能式断路器

型号规格	技术参数	单位	装箱数	产品编码	出厂价(元)
NXA16H12-HD3-M	AC220/230/240、AC380/400/415、DC110、DC220	台	1	93200601899100	42490.00
NXA16H12-HF3-M	AC220/230/240、AC380/400/415、DC110、DC220	台	1	93200701652400	36535.00
NXA16H12-HD4-M	AC220/230/240、AC380/400/415、DC110、DC220	台	1	93200802560800	57068.00
NXA16H12-HF4-M	AC220/230/240、AC380/400/415、DC110、DC220	台	1	93200902202800	48420.00
NXA16H16-PD3-M	AC220/230/240、AC380/400/415、DC110、DC220	台	1	93201001858000	41898.00
NXA16H16-PF3-M	AC220/230/240、AC380/400/415、DC110、DC220	台	1	93201101670500	36880.00
NXA16H16-PD4-M	AC220/230/240、AC380/400/415、DC110、DC220	台	1	93201202551100	57623.00
NXA16H16-PF4-M	AC220/230/240、AC380/400/415、DC110、DC220	台	1	93201302166500	47978.00
NXA16H16-HD3-M	AC220/230/240、AC380/400/415、DC110、DC220	台	1	93201401940200	43398.00
NXA16H16-HF3-M	AC220/230/240、AC380/400/415、DC110、DC220	台	1	93201501743100	38380.00
NXA16H16-HD4-M	AC220/230/240、AC380/400/415、DC110、DC220	台	1	93201602663600	59123.00
NXA16H16-HF4-M	AC220/230/240、AC380/400/415、DC110、DC220	台	1	93201702260800	49478.00
NXA16N04-AD3-M	AC220/230/240、AC380/400/415、DC110、DC220	台	1	84112001289500	31798.00
NXA16N04-AF3-M	AC220/230/240、AC380/400/415、DC110、DC220	台	1	84112101075400	26415.00
NXA16N04-AD4-M	AC220/230/240、AC380/400/415、DC110、DC220	台	1	84112201780600	44045.00
NXA16N04-AF4-M	AC220/230/240、AC380/400/415、DC110、DC220	台	1	84112301512000	37363.00
NXA16N04-MD3-M	AC220/230/240、AC380/400/415、DC110、DC220	台	1	84112401229000	30798.00
NXA16N04-MF3-M	AC220/230/240、AC380/400/415、DC110、DC220	台	1	84112501016100	25415.00
NXA16N04-MD4-M	AC220/230/240、AC380/400/415、DC110、DC220	台	1	84112601722500	43045.00
NXA16N04-MF4-M	AC220/230/240、AC380/400/415、DC110、DC220	台	1	84112701454000	36363.00
NXA16N06-AD3-M	AC220/230/240、AC380/400/415、DC110、DC220	台	1	84112801360800	33550.00
NXA16N06-AF3-M	AC220/230/240、AC380/400/415、DC110、DC220	台	1	84112901139500	28018.00
NXA16N06-AD4-M	AC220/230/240、AC380/400/415、DC110、DC220	台	1	84113001812000	44803.00
NXA16N06-AF4-M	AC220/230/240、AC380/400/415、DC110、DC220	台	1	84113101585900	39178.00

型号规格	技术参数	单位	装箱数	产品编码	出厂价(元)
NXA16N06-MD3-M	AC220/230/240、AC380/400/415、DC110、DC220	台	1	84113201299100	32550.00
NXA16N06-MF3-M	AC220/230/240、AC380/400/415、DC110、DC220	台	1	84113301079100	27018.00
NXA16N06-MD4-M	AC220/230/240、AC380/400/415、DC110、DC220	台	1	84113401751500	43803.00
NXA16N06-MF4-M	AC220/230/240、AC380/400/415、DC110、DC220	台	1	84113501526600	38178.00
NXA16N08-AD3-M	AC220/230/240、AC380/400/415、DC110、DC220	台	1	84113601402000	34580.00
NXA16N08-AF3-M	AC220/230/240、AC380/400/415、DC110、DC220	台	1	84113701175800	28953.00
NXA16N08-AD4-M	AC220/230/240、AC380/400/415、DC110、DC220	台	1	84113801908800	47220.00
NXA16N08-AF4-M	AC220/230/240、AC380/400/415、DC110、DC220	台	1	84113901634200	40355.00
NXA16N08-MD3-M	AC220/230/240、AC380/400/415、DC110、DC220	台	1	84114001342700	33580.00
NXA16N08-MF3-M	AC220/230/240、AC380/400/415、DC110、DC220	台	1	84114101117700	27953.00
NXA16N08-MD4-M	AC220/230/240、AC380/400/415、DC110、DC220	台	1	84114201849500	46220.00
NXA16N08-MF4-M	AC220/230/240、AC380/400/415、DC110、DC220	台	1	84114301572500	39355.00
NXA16N10-AD3-M	AC220/230/240、AC380/400/415、DC110、DC220	台	1	84114401475800	36455.00
NXA16N10-AF3-M	AC220/230/240、AC380/400/415、DC110、DC220	台	1	84114501248400	30678.00
NXA16N10-AD4-M	AC220/230/240、AC380/400/415、DC110、DC220	台	1	84114602006800	49760.00
NXA16N10-AF4-M	AC220/230/240、AC380/400/415、DC110、DC220	台	1	84114701706800	42260.00
NXA16N10-MD3-M	AC220/230/240、AC380/400/415、DC110、DC220	台	1	84114801416500	35455.00
NXA16N10-MF3-M	AC220/230/240、AC380/400/415、DC110、DC220	台	1	84114901189000	29678.00
NXA16N10-MD4-M	AC220/230/240、AC380/400/415、DC110、DC220	台	1	84115001948700	48760.00
NXA16N10-MF4-M	AC220/230/240、AC380/400/415、DC110、DC220	台	1	84115101646300	41260.00
NXA16N12-AD3-M	AC220/230/240、AC380/400/415、DC110、DC220	台	1	84115201532700	37905.00
NXA16N12-AF3-M	AC220/230/240、AC380/400/415、DC110、DC220	台	1	84115301306400	32220.00

NXA16万能式断路器



型号规格	技术参数	单位	装箱数	产品编码	出厂价(元)
NXA16N12-AD4-M	AC220/230/240、AC380/400/415、DC110、DC220	台	1	84115402089100	51785.00
NXA16N12-AF4-M	AC220/230/240、AC380/400/415、DC110、DC220	台	1	84115501762500	43560.00
NXA16N12-MD3-M	AC220/230/240、AC380/400/415、DC110、DC220	台	1	84115601473300	36905.00
NXA16N12-MF3-M	AC220/230/240、AC380/400/415、DC110、DC220	台	1	84115701248400	31220.00
NXA16N12-MD4-M	AC220/230/240、AC380/400/415、DC110、DC220	台	1	84115802032200	50785.00
NXA16N12-MF4-M	AC220/230/240、AC380/400/415、DC110、DC220	台	1	84115901700800	42560.00
NXA16N16-AD3-M	AC220/230/240、AC380/400/415、DC110、DC220	台	1	84116001566500	38753.00
NXA16N16-AF3-M	AC220/230/240、AC380/400/415、DC110、DC220	台	1	84116101377800	33975.00
NXA16N16-AD4-M	AC220/230/240、AC380/400/415、DC110、DC220	台	1	84116202170000	53780.00
NXA16N16-AF4-M	AC220/230/240、AC380/400/415、DC110、DC220	台	1	84116301799900	44558.00
NXA16N16-MD3-M	AC220/230/240、AC380/400/415、DC110、DC220	台	1	84116401507200	37753.00
NXA16N16-MF3-M	AC220/230/240、AC380/400/415、DC110、DC220	台	1	84116501319700	32975.00
NXA16N16-MD4-M	AC220/230/240、AC380/400/415、DC110、DC220	台	1	84116602109600	52780.00
NXA16N16-MF4-M	AC220/230/240、AC380/400/415、DC110、DC220	台	1	84116701740600	43558.00
NXA16N04-PD3-M	AC220/230/240、AC380/400/415、DC110、DC220	台	1	93216201426100	32798.00
NXA16N04-PF3-M	AC220/230/240、AC380/400/415、DC110、DC220	台	1	93216301281000	27415.00
NXA16N04-PD4-M	AC220/230/240、AC380/400/415、DC110、DC220	台	1	93216401953600	45045.00
NXA16N04-PF4-M	AC220/230/240、AC380/400/415、DC110、DC220	台	1	93216501693500	38363.00
NXA16N04-HD3-M	AC220/230/240、AC380/400/415、DC110、DC220	台	1	93216601492700	34298.00
NXA16N04-HF3-M	AC220/230/240、AC380/400/415、DC110、DC220	台	1	93216701341500	28915.00
NXA16N04-HD4-M	AC220/230/240、AC380/400/415、DC110、DC220	台	1	93216802040700	46545.00
NXA16N04-HF4-M	AC220/230/240、AC380/400/415、DC110、DC220	台	1	93216901768500	39863.00
NXA16N06-PD3-M	AC220/230/240、AC380/400/415、DC110、DC220	台	1	93217001567700	34550.00
NXA16N06-PF3-M	AC220/230/240、AC380/400/415、DC110、DC220	台	1	93217101357300	29018.00

型号规格	技术参数	单位	装箱数	产品编码	出厂价(元)
NXA16N06-PD4-M	AC220/230/240、AC380/400/415、DC110、DC220	台	1	93217202047900	45803.00
NXA16N06-PF4-M	AC220/230/240、AC380/400/415、DC110、DC220	台	1	93217301841100	40178.00
NXA16N06-HD3-M	AC220/230/240、AC380/400/415、DC110、DC220	台	1	93217401640300	36050.00
NXA16N06-HF3-M	AC220/230/240、AC380/400/415、DC110、DC220	台	1	93217501420100	30518.00
NXA16N06-HD4-M	AC220/230/240、AC380/400/415、DC110、DC220	台	1	93217602139800	47303.00
NXA16N06-HF4-M	AC220/230/240、AC380/400/415、DC110、DC220	台	1	93217701920800	41678.00
NXA16N08-PD3-M	AC220/230/240、AC380/400/415、DC110、DC220	台	1	93217801568900	35580.00
NXA16N08-PF3-M	AC220/230/240、AC380/400/415、DC110、DC220	台	1	93217901345200	29953.00
NXA16N08-PD4-M	AC220/230/240、AC380/400/415、DC110、DC220	台	1	93218002124100	48220.00
NXA16N08-PF4-M	AC220/230/240、AC380/400/415、DC110、DC220	台	1	93218101852000	41355.00
NXA16N08-HD3-M	AC220/230/240、AC380/400/415、DC110、DC220	台	1	93218201640300	37080.00
NXA16N08-HF3-M	AC220/230/240、AC380/400/415、DC110、DC220	台	1	93218301409200	31453.00
NXA16N08-HD4-M	AC220/230/240、AC380/400/415、DC110、DC220	台	1	93218402214800	49720.00
NXA16N08-HF4-M	AC220/230/240、AC380/400/415、DC110、DC220	台	1	93218501936600	42855.00
NXA16N10-PD3-M	AC220/230/240、AC380/400/415、DC110、DC220	台	1	93218601649900	37455.00
NXA16N10-PF3-M	AC220/230/240、AC380/400/415、DC110、DC220	台	1	93218701423800	31678.00
NXA16N10-PD4-M	AC220/230/240、AC380/400/415、DC110、DC220	台	1	93218802231800	50760.00
NXA16N10-PF4-M	AC220/230/240、AC380/400/415、DC110、DC220	台	1	93218901936600	43260.00
NXA16N10-HD3-M	AC220/230/240、AC380/400/415、DC110、DC220	台	1	93219001725000	38955.00
NXA16N10-HF3-M	AC220/230/240、AC380/400/415、DC110、DC220	台	1	93219101487900	33178.00
NXA16N10-HD4-M	AC220/230/240、AC380/400/415、DC110、DC220	台	1	93219202328500	52260.00
NXA16N10-HF4-M	AC220/230/240、AC380/400/415、DC110、DC220	台	1	93219302021300	44760.00



NXA16万能式断路器

型号规格	技术参数	单位	装箱数	产品编码	出厂价(元)
NXA16N12-PD3-M	AC220/230/240、AC380/400/415、DC110、DC220	台	1	93219401716400	38905.00
NXA16N12-PF3-M	AC220/230/240、AC380/400/415、DC110、DC220	台	1	93219501491400	33220.00
NXA16N12-PD4-M	AC220/230/240、AC380/400/415、DC110、DC220	台	1	93219602322500	52785.00
NXA16N12-PF4-M	AC220/230/240、AC380/400/415、DC110、DC220	台	1	93219701993400	44560.00
NXA16N12-HD3-M	AC220/230/240、AC380/400/415、DC110、DC220	台	1	93219801791500	40405.00
NXA16N12-HF3-M	AC220/230/240、AC380/400/415、DC110、DC220	台	1	93219901559200	34720.00
NXA16N12-HD4-M	AC220/230/240、AC380/400/415、DC110、DC220	台	1	93220002421700	54285.00
NXA16N12-HF4-M	AC220/230/240、AC380/400/415、DC110、DC220	台	1	93220102081800	46060.00
NXA16N16-PD3-M	AC220/230/240、AC380/400/415、DC110、DC220	台	1	93220201755200	39753.00
NXA16N16-PF3-M	AC220/230/240、AC380/400/415、DC110、DC220	台	1	93220301573800	34975.00
NXA16N16-PD4-M	AC220/230/240、AC380/400/415、DC110、DC220	台	1	93220402413200	54780.00
NXA16N16-PF4-M	AC220/230/240、AC380/400/415、DC110、DC220	台	1	93220502046700	45558.00
NXA16N16-HD3-M	AC220/230/240、AC380/400/415、DC110、DC220	台	1	93220601831400	41253.00
NXA16N16-HF3-M	AC220/230/240、AC380/400/415、DC110、DC220	台	1	93220701645100	36475.00
NXA16N16-HD4-M	AC220/230/240、AC380/400/415、DC110、DC220	台	1	93220802518500	56280.00
NXA16N16-HF4-M	AC220/230/240、AC380/400/415、DC110、DC220	台	1	93220902138600	47058.00

NXA20万能式断路器



型号规格	技术参数	单位	装箱数	产品编码	出厂价(元)
NXA20H06-HTD3	AC220/230/240、AC380/400/415、DC110、DC220	台	1	95730002275300	46763.00
NXA20H10-HTD3	AC220/230/240、AC380/400/415、DC110、DC220	台	1	95730102448300	49788.00
NXA20H06-AD3	AC220/230/240、AC380/400/415、DC110、DC220	台	1	93509801692300	41763.00
NXA20H06-AF3	AC220/230/240、AC380/400/415、DC110、DC220	台	1	93509901478200	36413.00
NXA20H06-AD4	AC220/230/240、AC380/400/415、DC110、DC220	台	1	93510002223200	55040.00
NXA20H06-AF4	AC220/230/240、AC380/400/415、DC110、DC220	台	1	93510102024900	50053.00
NXA20H06-MD3	AC220/230/240、AC380/400/415、DC110、DC220	台	1	93510201630500	40763.00
NXA20H06-MF3	AC220/230/240、AC380/400/415、DC110、DC220	台	1	93510301416500	35413.00
NXA20H06-MD4	AC220/230/240、AC380/400/415、DC110、DC220	台	1	93510402161600	54040.00
NXA20H06-MF4	AC220/230/240、AC380/400/415、DC110、DC220	台	1	93510501962100	49053.00
NXA20H08-AD3	AC220/230/240、AC380/400/415、DC110、DC220	台	1	93510601744300	43125.00
NXA20H08-AF3	AC220/230/240、AC380/400/415、DC110、DC220	台	1	93510701530200	37713.00
NXA20H08-AD4	AC220/230/240、AC380/400/415、DC110、DC220	台	1	93510802304300	57065.00
NXA20H08-AF4	AC220/230/240、AC380/400/415、DC110、DC220	台	1	93510902106000	52045.00
NXA20H08-MD3	AC220/230/240、AC380/400/415、DC110、DC220	台	1	93511001685000	42125.00
NXA20H08-MF3	AC220/230/240、AC380/400/415、DC110、DC220	台	1	93511101468500	36713.00
NXA20H08-MD4	AC220/230/240、AC380/400/415、DC110、DC220	台	1	93511202242600	56065.00
NXA20H08-MF4	AC220/230/240、AC380/400/415、DC110、DC220	台	1	93511302041800	51045.00
NXA20H10-AD3	AC220/230/240、AC380/400/415、DC110、DC220	台	1	93511401814400	44788.00
NXA20H10-AF3	AC220/230/240、AC380/400/415、DC110、DC220	台	1	93511501625700	40043.00
NXA20H10-AD4	AC220/230/240、AC380/400/415、DC110、DC220	台	1	93511602425300	60060.00
NXA20H10-AF4	AC220/230/240、AC380/400/415、DC110、DC220	台	1	93511702197900	54405.00
NXA20H10-MD3	AC220/230/240、AC380/400/415、DC110、DC220	台	1	93511801751500	43788.00
NXA20H10-MF3	AC220/230/240、AC380/400/415、DC110、DC220	台	1	93511901561700	39043.00
NXA20H10-MD4	AC220/230/240、AC380/400/415、DC110、DC220	台	1	93512002362400	59060.00
NXA20H10-MF4	AC220/230/240、AC380/400/415、DC110、DC220	台	1	93512102136200	53405.00

NXA20万能式断路器



型号规格	技术参数	单位	装箱数	产品编码	出厂价(元)
NXA20H12-AD3	AC220/230/240、AC380/400/415、DC110、DC220	台	1	93512201882200	46450.00
NXA20H12-AF3	AC220/230/240、AC380/400/415、DC110、DC220	台	1	93512301692300	41763.00
NXA20H12-AD4	AC220/230/240、AC380/400/415、DC110、DC220	台	1	93512402453100	60755.00
NXA20H12-AF4	AC220/230/240、AC380/400/415、DC110、DC220	台	1	93512502223200	55040.00
NXA20H12-MD3	AC220/230/240、AC380/400/415、DC110、DC220	台	1	93512601818000	45450.00
NXA20H12-MF3	AC220/230/240、AC380/400/415、DC110、DC220	台	1	93512701630500	40763.00
NXA20H12-MD4	AC220/230/240、AC380/400/415、DC110、DC220	台	1	93512802390200	59755.00
NXA20H12-MF4	AC220/230/240、AC380/400/415、DC110、DC220	台	1	93512902161600	54040.00
NXA20H16-AD3	AC220/230/240、AC380/400/415、DC110、DC220	台	1	93513001919700	47480.00
NXA20H16-AF3	AC220/230/240、AC380/400/415、DC110、DC220	台	1	93513101772100	43730.00
NXA20H16-AD4	AC220/230/240、AC380/400/415、DC110、DC220	台	1	93513202491800	61695.00
NXA20H16-AF4	AC220/230/240、AC380/400/415、DC110、DC220	台	1	93513302254700	55768.00
NXA20H16-MD3	AC220/230/240、AC380/400/415、DC110、DC220	台	1	93513401859200	46480.00
NXA20H16-MF3	AC220/230/240、AC380/400/415、DC110、DC220	台	1	93513501709200	42730.00
NXA20H16-MD4	AC220/230/240、AC380/400/415、DC110、DC220	台	1	93513602427800	60695.00
NXA20H16-MF4	AC220/230/240、AC380/400/415、DC110、DC220	台	1	93513702190700	54768.00
NXA20H20-AD3	AC220/230/240、AC380/400/415、DC110、DC220	台	1	93513802419200	59938.00
NXA20H20-AF3	AC220/230/240、AC380/400/415、DC110、DC220	台	1	93513902190700	54193.00
NXA20H20-AD4	AC220/230/240、AC380/400/415、DC110、DC220	台	1	93514003667600	91085.00
NXA20H20-AF4	AC220/230/240、AC380/400/415、DC110、DC220	台	1	93514103437800	85370.00
NXA20H20-MD3	AC220/230/240、AC380/400/415、DC110、DC220	台	1	93514202357500	58938.00
NXA20H20-MF3	AC220/230/240、AC380/400/415、DC110、DC220	台	1	93514302127700	53193.00
NXA20H20-MD4	AC220/230/240、AC380/400/415、DC110、DC220	台	1	93514403603400	90085.00
NXA20H20-MF4	AC220/230/240、AC380/400/415、DC110、DC220	台	1	93514503374800	84370.00

型号规格	技术参数	单位	装箱数	产品编码	出厂价(元)
NXA20H06-HD3	AC220/230/240、AC380/400/415、DC110、DC220	台	1	93548201935400	44263.00
NXA20H06-HF3	AC220/230/240、AC380/400/415、DC110、DC220	台	1	93548301713500	38913.00
NXA20H06-HD4	AC220/230/240、AC380/400/415、DC110、DC220	台	1	93548402511000	57540.00
NXA20H06-HF4	AC220/230/240、AC380/400/415、DC110、DC220	台	1	93548502338300	52553.00
NXA20H06-PD3	AC220/230/240、AC380/400/415、DC110、DC220	台	1	93548602083000	42763.00
NXA20H06-PF3	AC220/230/240、AC380/400/415、DC110、DC220	台	1	93548701942700	37413.00
NXA20H06-PD4	AC220/230/240、AC380/400/415、DC110、DC220	台	1	93548802704700	56040.00
NXA20H06-PF4	AC220/230/240、AC380/400/415、DC110、DC220	台	1	93548902649100	51053.00
NXA20H08-HD3	AC220/230/240、AC380/400/415、DC110、DC220	台	1	93549002000200	45625.00
NXA20H08-HF3	AC220/230/240、AC380/400/415、DC110、DC220	台	1	93549101776100	40213.00
NXA20H08-HD4	AC220/230/240、AC380/400/415、DC110、DC220	台	1	93549202607100	59565.00
NXA20H08-HF4	AC220/230/240、AC380/400/415、DC110、DC220	台	1	93549302433800	54545.00
NXA20H08-PD3	AC220/230/240、AC380/400/415、DC110、DC220	台	1	93549402151900	44125.00
NXA20H08-PF3	AC220/230/240、AC380/400/415、DC110、DC220	台	1	93549502012800	38713.00
NXA20H08-PD4	AC220/230/240、AC380/400/415、DC110、DC220	台	1	93549602806300	58065.00
NXA20H08-PF4	AC220/230/240、AC380/400/415、DC110、DC220	台	1	93549702760400	53045.00
NXA20H10-HD3	AC220/230/240、AC380/400/415、DC110、DC220	台	1	93549802079000	47288.00
NXA20H10-HF3	AC220/230/240、AC380/400/415、DC110、DC220	台	1	93549901890000	42543.00
NXA20H10-HD4	AC220/230/240、AC380/400/415、DC110、DC220	台	1	93550002745400	62560.00
NXA20H10-HF4	AC220/230/240、AC380/400/415、DC110、DC220	台	1	93550102543500	56905.00
NXA20H10-PD3	AC220/230/240、AC380/400/415、DC110、DC220	台	1	93550202240300	45788.00
NXA20H10-PF3	AC220/230/240、AC380/400/415、DC110、DC220	台	1	93550302142300	41043.00



NXA20万能式断路器

型号规格	技术参数	单位	装箱数	产品编码	出厂价(元)
NXA20H10-PD4	AC220/230/240、AC380/400/415、DC110、DC220	台	1	93550402956300	61060.00
NXA20H10-PF4	AC220/230/240、AC380/400/415、DC110、DC220	台	1	93550502886200	55405.00
NXA20H12-HD3	AC220/230/240、AC380/400/415、DC110、DC220	台	1	93550602155700	48950.00
NXA20H12-HF3	AC220/230/240、AC380/400/415、DC110、DC220	台	1	93550701955600	44263.00
NXA20H12-HD4	AC220/230/240、AC380/400/415、DC110、DC220	台	1	93550802767000	63255.00
NXA20H12-HF4	AC220/230/240、AC380/400/415、DC110、DC220	台	1	93550902557800	57540.00
NXA20H12-PD3	AC220/230/240、AC380/400/415、DC110、DC220	台	1	93551002321200	47450.00
NXA20H12-PF3	AC220/230/240、AC380/400/415、DC110、DC220	台	1	93551102216100	42763.00
NXA20H12-PD4	AC220/230/240、AC380/400/415、DC110、DC220	台	1	93551202979200	61755.00
NXA20H12-PF4	AC220/230/240、AC380/400/415、DC110、DC220	台	1	93551302899500	56040.00
NXA20H16-HD3	AC220/230/240、AC380/400/415、DC110、DC220	台	1	93551402202100	49980.00
NXA20H16-HF3	AC220/230/240、AC380/400/415、DC110、DC220	台	1	93551502053100	46230.00
NXA20H16-HD4	AC220/230/240、AC380/400/415、DC110、DC220	台	1	93551602811200	64195.00
NXA20H16-HF4	AC220/230/240、AC380/400/415、DC110、DC220	台	1	93551702592800	58268.00
NXA20H16-PD3	AC220/230/240、AC380/400/415、DC110、DC220	台	1	93551802372100	48480.00
NXA20H16-PF3	AC220/230/240、AC380/400/415、DC110、DC220	台	1	93551902327300	44730.00
NXA20H16-PD4	AC220/230/240、AC380/400/415、DC110、DC220	台	1	93552003026500	62695.00
NXA20H16-PF4	AC220/230/240、AC380/400/415、DC110、DC220	台	1	93552102939400	56768.00
NXA20H20-HD3	AC220/230/240、AC380/400/415、DC110、DC220	台	1	93552202764800	62438.00
NXA20H20-HF3	AC220/230/240、AC380/400/415、DC110、DC220	台	1	93552302543500	56693.00
NXA20H20-HD4	AC220/230/240、AC380/400/415、DC110、DC220	台	1	93552404137500	93585.00
NXA20H20-HF4	AC220/230/240、AC380/400/415、DC110、DC220	台	1	93552503978800	87870.00
NXA20H20-PD3	AC220/230/240、AC380/400/415、DC110、DC220	台	1	93552602978100	60938.00
NXA20H20-PF3	AC220/230/240、AC380/400/415、DC110、DC220	台	1	93552702886200	55193.00

型号规格	技术参数	单位	装箱数	产品编码	出厂价(元)
NXA20H20-PD4	AC220/230/240、AC380/400/415、DC110、DC220	台	1	93552804456200	92085.00
NXA20H20-PF4	AC220/230/240、AC380/400/415、DC110、DC220	台	1	93552904510600	86370.00
NXA20N06-AD3	AC220/230/240、AC380/400/415、DC110、DC220	台	1	84038401606400	39708.00
NXA20N06-AF3	AC220/230/240、AC380/400/415、DC110、DC220	台	1	84038501405600	34630.00
NXA20N06-AD4	AC220/230/240、AC380/400/415、DC110、DC220	台	1	84038602112000	52320.00
NXA20N06-AF4	AC220/230/240、AC380/400/415、DC110、DC220	台	1	84038701923300	47603.00
NXA20N06-MD3	AC220/230/240、AC380/400/415、DC110、DC220	台	1	84038801548300	38708.00
NXA20N06-MF3	AC220/230/240、AC380/400/415、DC110、DC220	台	1	84038901345200	33630.00
NXA20N06-MD4	AC220/230/240、AC380/400/415、DC110、DC220	台	1	84039002052800	51320.00
NXA20N06-MF4	AC220/230/240、AC380/400/415、DC110、DC220	台	1	84039101864100	46603.00
NXA20N08-AD3	AC220/230/240、AC380/400/415、DC110、DC220	台	1	84039201658400	41008.00
NXA20N08-AF3	AC220/230/240、AC380/400/415、DC110、DC220	台	1	84039301455200	35840.00
NXA20N08-AD4	AC220/230/240、AC380/400/415、DC110、DC220	台	1	84039402190700	54255.00
NXA20N08-AF4	AC220/230/240、AC380/400/415、DC110、DC220	台	1	84039501999500	49505.00
NXA20N08-MD3	AC220/230/240、AC380/400/415、DC110、DC220	台	1	84039601600300	40008.00
NXA20N08-MF3	AC220/230/240、AC380/400/415、DC110、DC220	台	1	84039701393600	34840.00
NXA20N08-MD4	AC220/230/240、AC380/400/415、DC110、DC220	台	1	84039802130200	53255.00
NXA20N08-MF4	AC220/230/240、AC380/400/415、DC110、DC220	台	1	84039901940200	48505.00
NXA20N10-AD3	AC220/230/240、AC380/400/415、DC110、DC220	台	1	84040001723700	42613.00
NXA20N10-AF3	AC220/230/240、AC380/400/415、DC110、DC220	台	1	84040101543500	38075.00
NXA20N10-AD4	AC220/230/240、AC380/400/415、DC110、DC220	台	1	84040202304300	57128.00
NXA20N10-AF4	AC220/230/240、AC380/400/415、DC110、DC220	台	1	84040302087800	51743.00

NXA20万能式断路器



型号规格	技术参数	单位	装箱数	产品编码	出厂价(元)
NXA20N10-MD3	AC220/230/240、AC380/400/415、DC110、DC220	台	1	84040401664500	41613.00
NXA20N10-MF3	AC220/230/240、AC380/400/415、DC110、DC220	台	1	84040501483000	37075.00
NXA20N10-MD4	AC220/230/240、AC380/400/415、DC110、DC220	台	1	84040602245100	56128.00
NXA20N10-MF4	AC220/230/240、AC380/400/415、DC110、DC220	台	1	84040702029700	50743.00
NXA20N12-AD3	AC220/230/240、AC380/400/415、DC110、DC220	台	1	84040801785400	44183.00
NXA20N12-AF3	AC220/230/240、AC380/400/415、DC110、DC220	台	1	84040901606400	39708.00
NXA20N12-AD4	AC220/230/240、AC380/400/415、DC110、DC220	台	1	84041002328500	57733.00
NXA20N12-AF4	AC220/230/240、AC380/400/415、DC110、DC220	台	1	84041102112000	52320.00
NXA20N12-MD3	AC220/230/240、AC380/400/415、DC110、DC220	台	1	84041201727300	43183.00
NXA20N12-MF3	AC220/230/240、AC380/400/415、DC110、DC220	台	1	84041301548300	38708.00
NXA20N12-MD4	AC220/230/240、AC380/400/415、DC110、DC220	台	1	84041402269300	56733.00
NXA20N12-MF4	AC220/230/240、AC380/400/415、DC110、DC220	台	1	84041502052800	51320.00
NXA20N16-AD3	AC220/230/240、AC380/400/415、DC110、DC220	台	1	84041601825300	45153.00
NXA20N16-AF3	AC220/230/240、AC380/400/415、DC110、DC220	台	1	84041701686200	41675.00
NXA20N16-AD4	AC220/230/240、AC380/400/415、DC110、DC220	台	1	84041802366000	58698.00
NXA20N16-AF4	AC220/230/240、AC380/400/415、DC110、DC220	台	1	84041902141000	53015.00
NXA20N16-MD3	AC220/230/240、AC380/400/415、DC110、DC220	台	1	84042001766100	44153.00
NXA20N16-MF3	AC220/230/240、AC380/400/415、DC110、DC220	台	1	84042101627000	40675.00
NXA20N16-MD4	AC220/230/240、AC380/400/415、DC110、DC220	台	1	84042202307900	57698.00
NXA20N16-MF4	AC220/230/240、AC380/400/415、DC110、DC220	台	1	84042302080600	52015.00
NXA20N20-AD3	AC220/230/240、AC380/400/415、DC110、DC220	台	1	84042402297100	56975.00
NXA20N20-AF3	AC220/230/240、AC380/400/415、DC110、DC220	台	1	84042502080600	51533.00
NXA20N20-AD4	AC220/230/240、AC380/400/415、DC110、DC220	台	1	84042603482500	86580.00
NXA20N20-AF4	AC220/230/240、AC380/400/415、DC110、DC220	台	1	84042703266000	81138.00

型号规格	技术参数	单位	装箱数	产品编码	出厂价(元)
NXA20N20-MD3	AC220/230/240、AC380/400/415、DC110、DC220	台	1	84042802239000	55975.00
NXA20N20-MF3	AC220/230/240、AC380/400/415、DC110、DC220	台	1	84042902021300	50533.00
NXA20N20-MD4	AC220/230/240、AC380/400/415、DC110、DC220	台	1	84043003423200	85580.00
NXA20N20-MF4	AC220/230/240、AC380/400/415、DC110、DC220	台	1	84043103205500	80138.00
NXA20N06-PD3	AC220/230/240、AC380/400/415、DC110、DC220	台	1	93452401979000	40708.00
NXA20N06-PF3	AC220/230/240、AC380/400/415、DC110、DC220	台	1	93452501844700	35630.00
NXA20N06-PD4	AC220/230/240、AC380/400/415、DC110、DC220	台	1	93452602569200	53320.00
NXA20N06-PF4	AC220/230/240、AC380/400/415、DC110、DC220	台	1	93452702519600	48603.00
NXA20N06-HD3	AC220/230/240、AC380/400/415、DC110、DC220	台	1	93452801873900	42208.00
NXA20N06-HF3	AC220/230/240、AC380/400/415、DC110、DC220	台	1	93452901677600	37130.00
NXA20N06-HD4	AC220/230/240、AC380/400/415、DC110、DC220	台	1	93453002433500	54820.00
NXA20N06-HF4	AC220/230/240、AC380/400/415、DC110、DC220	台	1	93453102291500	50103.00
NXA20N08-PD3	AC220/230/240、AC380/400/415、DC110、DC220	台	1	93453202045500	42008.00
NXA20N08-PF3	AC220/230/240、AC380/400/415、DC110、DC220	台	1	93453301912400	36840.00
NXA20N08-PD4	AC220/230/240、AC380/400/415、DC110、DC220	台	1	93453402667200	55255.00
NXA20N08-PF4	AC220/230/240、AC380/400/415、DC110、DC220	台	1	93453502621300	50505.00
NXA20N08-HD3	AC220/230/240、AC380/400/415、DC110、DC220	台	1	93453601899700	43508.00
NXA20N08-HF3	AC220/230/240、AC380/400/415、DC110、DC220	台	1	93453701686800	38340.00
NXA20N08-HD4	AC220/230/240、AC380/400/415、DC110、DC220	台	1	93453802523800	56755.00
NXA20N08-HF4	AC220/230/240、AC380/400/415、DC110、DC220	台	1	93453902312600	52005.00
NXA20N10-PD3	AC220/230/240、AC380/400/415、DC110、DC220	台	1	93454002127700	43613.00
NXA20N10-PF3	AC220/230/240、AC380/400/415、DC110、DC220	台	1	93454102037000	39075.00



NXA20万能式断路器

型号规格	技术参数	单位	装箱数	产品编码	出厂价(元)
NXA20N10-PD4	AC220/230/240、AC380/400/415、DC110、DC220	台	1	93454202808800	58128.00
NXA20N10-PF4	AC220/230/240、AC380/400/415、DC110、DC220	台	1	93454302741000	52743.00
NXA20N10-HD3	AC220/230/240、AC380/400/415、DC110、DC220	台	1	93454401975300	45113.00
NXA20N10-HF3	AC220/230/240、AC380/400/415、DC110、DC220	台	1	93454501795500	40575.00
NXA20N10-HD4	AC220/230/240、AC380/400/415、DC110、DC220	台	1	93454602609300	59628.00
NXA20N10-HF4	AC220/230/240、AC380/400/415、DC110、DC220	台	1	93454702418400	54243.00
NXA20N12-PD3	AC220/230/240、AC380/400/415、DC110、DC220	台	1	93454802205100	45183.00
NXA20N12-PF3	AC220/230/240、AC380/400/415、DC110、DC220	台	1	93454902107200	40708.00
NXA20N12-PD4	AC220/230/240、AC380/400/415、DC110、DC220	台	1	93455002830500	58733.00
NXA20N12-PF4	AC220/230/240、AC380/400/415、DC110、DC220	台	1	93455102755500	53320.00
NXA20N12-HD3	AC220/230/240、AC380/400/415、DC110、DC220	台	1	93455202047700	46683.00
NXA20N12-HF3	AC220/230/240、AC380/400/415、DC110、DC220	台	1	93455301858200	42208.00
NXA20N12-HD4	AC220/230/240、AC380/400/415、DC110、DC220	台	1	93455402627600	60233.00
NXA20N12-HF4	AC220/230/240、AC380/400/415、DC110、DC220	台	1	93455502428600	54820.00
NXA20N16-PD3	AC220/230/240、AC380/400/415、DC110、DC220	台	1	93455602254700	46153.00
NXA20N16-PF3	AC220/230/240、AC380/400/415、DC110、DC220	台	1	93455702211200	42675.00
NXA20N16-PD4	AC220/230/240、AC380/400/415、DC110、DC220	台	1	93455802876400	59698.00
NXA20N16-PF4	AC220/230/240、AC380/400/415、DC110、DC220	台	1	93455902791800	54015.00
NXA20N16-HD3	AC220/230/240、AC380/400/415、DC110、DC220	台	1	93456002094100	47653.00
NXA20N16-HF3	AC220/230/240、AC380/400/415、DC110、DC220	台	1	93456101949400	44175.00
NXA20N16-HD4	AC220/230/240、AC380/400/415、DC110、DC220	台	1	93456202668700	61198.00
NXA20N16-HF4	AC220/230/240、AC380/400/415、DC110、DC220	台	1	93456302462400	55515.00
NXA20N20-PD3	AC220/230/240、AC380/400/415、DC110、DC220	台	1	93456402830500	57975.00
NXA20N20-PF3	AC220/230/240、AC380/400/415、DC110、DC220	台	1	93456502741000	52533.00

型号规格	技术参数	单位	装箱数	产品编码	出厂价(元)
NXA20N20-PD4	AC220/230/240、AC380/400/415、DC110、DC220	台	1	93456604234900	87580.00
NXA20N20-PF4	AC220/230/240、AC380/400/415、DC110、DC220	台	1	93456704285600	82138.00
NXA20N20-HD3	AC220/230/240、AC380/400/415、DC110、DC220	台	1	93456802627600	59475.00
NXA20N20-HF3	AC220/230/240、AC380/400/415、DC110、DC220	台	1	93456902417300	54033.00
NXA20N20-HD4	AC220/230/240、AC380/400/415、DC110、DC220	台	1	93457003932300	89080.00
NXA20N20-HF4	AC220/230/240、AC380/400/415、DC110、DC220	台	1	93457103780900	83638.00
NXA20H06-AD3-M	AC220/230/240、AC380/400/415、DC110、DC220	台	1	93529001467200	35938.00
NXA20H06-AF3-M	AC220/230/240、AC380/400/415、DC110、DC220	台	1	93529101254400	30588.00
NXA20H06-AD4-M	AC220/230/240、AC380/400/415、DC110、DC220	台	1	93529201999500	49215.00
NXA20H06-AF4-M	AC220/230/240、AC380/400/415、DC110、DC220	台	1	93529301799900	44228.00
NXA20H06-MD3-M	AC220/230/240、AC380/400/415、DC110、DC220	台	1	93529401405600	34938.00
NXA20H06-MF3-M	AC220/230/240、AC380/400/415、DC110、DC220	台	1	93529501192700	29588.00
NXA20H06-MD4-M	AC220/230/240、AC380/400/415、DC110、DC220	台	1	93529601937900	48215.00
NXA20H06-MF4-M	AC220/230/240、AC380/400/415、DC110、DC220	台	1	93529701738300	43228.00
NXA20H08-AD3-M	AC220/230/240、AC380/400/415、DC110、DC220	台	1	93529801521700	37300.00
NXA20H08-AF3-M	AC220/230/240、AC380/400/415、DC110、DC220	台	1	93529901304000	31888.00
NXA20H08-AD4-M	AC220/230/240、AC380/400/415、DC110、DC220	台	1	93530002080600	51240.00
NXA20H08-AF4-M	AC220/230/240、AC380/400/415、DC110、DC220	台	1	93530101881000	46220.00
NXA20H08-MD3-M	AC220/230/240、AC380/400/415、DC110、DC220	台	1	93530201460100	36300.00
NXA20H08-MF3-M	AC220/230/240、AC380/400/415、DC110、DC220	台	1	93530301244700	30888.00
NXA20H08-MD4-M	AC220/230/240、AC380/400/415、DC110、DC220	台	1	93530402017600	50240.00
NXA20H08-MF4-M	AC220/230/240、AC380/400/415、DC110、DC220	台	1	93530501818000	45220.00

NXA20万能式断路器



型号规格	技术参数	单位	装箱数	产品编码	出厂价(元)
NXA20H10-AD3-M	AC220/230/240、AC380/400/415、DC110、DC220	台	1	93530601590700	38963.00
NXA20H10-AF3-M	AC220/230/240、AC380/400/415、DC110、DC220	台	1	93530701398400	34218.00
NXA20H10-AD4-M	AC220/230/240、AC380/400/415、DC110、DC220	台	1	93530802200300	54235.00
NXA20H10-AF4-M	AC220/230/240、AC380/400/415、DC110、DC220	台	1	93530901974200	48580.00
NXA20H10-MD3-M	AC220/230/240、AC380/400/415、DC110、DC220	台	1	93531001526600	37963.00
NXA20H10-MF3-M	AC220/230/240、AC380/400/415、DC110、DC220	台	1	93531101339100	33218.00
NXA20H10-MD4-M	AC220/230/240、AC380/400/415、DC110、DC220	台	1	93531202138600	53235.00
NXA20H10-MF4-M	AC220/230/240、AC380/400/415、DC110、DC220	台	1	93531301911200	47580.00
NXA20H12-AD3-M	AC220/230/240、AC380/400/415、DC110、DC220	台	1	93531401656000	40625.00
NXA20H12-AF3-M	AC220/230/240、AC380/400/415、DC110、DC220	台	1	93531501467200	35938.00
NXA20H12-AD4-M	AC220/230/240、AC380/400/415、DC110、DC220	台	1	93531602226900	54930.00
NXA20H12-AF4-M	AC220/230/240、AC380/400/415、DC110、DC220	台	1	93531701999500	49215.00
NXA20H12-MD3-M	AC220/230/240、AC380/400/415、DC110、DC220	台	1	93531801595500	39625.00
NXA20H12-MF3-M	AC220/230/240、AC380/400/415、DC110、DC220	台	1	93531901405600	34938.00
NXA20H12-MD4-M	AC220/230/240、AC380/400/415、DC110、DC220	台	1	93532002165200	53930.00
NXA20H12-MF4-M	AC220/230/240、AC380/400/415、DC110、DC220	台	1	93532101937900	48215.00
NXA20H16-AD3-M	AC220/230/240、AC380/400/415、DC110、DC220	台	1	93532201697100	41655.00
NXA20H16-AF3-M	AC220/230/240、AC380/400/415、DC110、DC220	台	1	93532301549600	37905.00
NXA20H16-AD4-M	AC220/230/240、AC380/400/415、DC110、DC220	台	1	93532402265600	55870.00
NXA20H16-AF4-M	AC220/230/240、AC380/400/415、DC110、DC220	台	1	93532502029700	49943.00
NXA20H16-MD3-M	AC220/230/240、AC380/400/415、DC110、DC220	台	1	93532601635500	40655.00
NXA20H16-MF3-M	AC220/230/240、AC380/400/415、DC110、DC220	台	1	93532701485400	36905.00
NXA20H16-MD4-M	AC220/230/240、AC380/400/415、DC110、DC220	台	1	93532802205100	54870.00
NXA20H16-MF4-M	AC220/230/240、AC380/400/415、DC110、DC220	台	1	93532901968100	48943.00

型号规格	技术参数	单位	装箱数	产品编码	出厂价(元)
NXA20H20-AD3-M	AC220/230/240、AC380/400/415、DC110、DC220	台	1	93533002194200	54113.00
NXA20H20-AF3-M	AC220/230/240、AC380/400/415、DC110、DC220	台	1	93533101968100	48368.00
NXA20H20-AD4-M	AC220/230/240、AC380/400/415、DC110、DC220	台	1	93533203441400	85260.00
NXA20H20-AF4-M	AC220/230/240、AC380/400/415、DC110、DC220	台	1	93533303212800	79545.00
NXA20H20-MD3-M	AC220/230/240、AC380/400/415、DC110、DC220	台	1	93533402131400	53113.00
NXA20H20-MF3-M	AC220/230/240、AC380/400/415、DC110、DC220	台	1	93533501905200	47368.00
NXA20H20-MD4-M	AC220/230/240、AC380/400/415、DC110、DC220	台	1	93533603378400	84260.00
NXA20H20-MF4-M	AC220/230/240、AC380/400/415、DC110、DC220	台	1	93533703152300	78545.00
NXA20H06-HD3-M	AC220/230/240、AC380/400/415、DC110、DC220	台	1	93567401734500	38438.00
NXA20H06-HF3-M	AC220/230/240、AC380/400/415、DC110、DC220	台	1	93567501522600	33088.00
NXA20H06-HD4-M	AC220/230/240、AC380/400/415、DC110、DC220	台	1	93567602311200	51715.00
NXA20H06-HF4-M	AC220/230/240、AC380/400/415、DC110、DC220	台	1	93567702149500	46728.00
NXA20H06-PD3-M	AC220/230/240、AC380/400/415、DC110、DC220	台	1	93567801859200	36938.00
NXA20H06-PF3-M	AC220/230/240、AC380/400/415、DC110、DC220	台	1	93567901717700	31588.00
NXA20H06-PD4-M	AC220/230/240、AC380/400/415、DC110、DC220	台	1	93568002479700	50215.00
NXA20H06-PF4-M	AC220/230/240、AC380/400/415、DC110、DC220	台	1	93568102426500	45228.00
NXA20H08-HD3-M	AC220/230/240、AC380/400/415、DC110、DC220	台	1	93568201799300	39800.00
NXA20H08-HF3-M	AC220/230/240、AC380/400/415、DC110、DC220	台	1	93568301585200	34388.00
NXA20H08-HD4-M	AC220/230/240、AC380/400/415、DC110、DC220	台	1	93568402406200	53740.00
NXA20H08-HF4-M	AC220/230/240、AC380/400/415、DC110、DC220	台	1	93568502241900	48720.00
NXA20H08-PD3-M	AC220/230/240、AC380/400/415、DC110、DC220	台	1	93568601929400	38300.00
NXA20H08-PF3-M	AC220/230/240、AC380/400/415、DC110、DC220	台	1	93568701789000	32888.00



NXA20万能式断路器

型号规格	技术参数	单位	装箱数	产品编码	出厂价(元)
NXA20H08-PD4-M	AC220/230/240、AC380/400/415、DC110、DC220	台	1	93568802581300	52240.00
NXA20H08-PF4-M	AC220/230/240、AC380/400/415、DC110、DC220	台	1	93568902535400	47220.00
NXA20H10-HD3-M	AC220/230/240、AC380/400/415、DC110、DC220	台	1	93569001880300	41463.00
NXA20H10-HF3-M	AC220/230/240、AC380/400/415、DC110、DC220	台	1	93569101699100	36718.00
NXA20H10-HD4-M	AC220/230/240、AC380/400/415、DC110、DC220	台	1	93569202545600	56735.00
NXA20H10-HF4-M	AC220/230/240、AC380/400/415、DC110、DC220	台	1	93569302353700	51080.00
NXA20H10-PD3-M	AC220/230/240、AC380/400/415、DC110、DC220	台	1	93569402015300	39963.00
NXA20H10-PF3-M	AC220/230/240、AC380/400/415、DC110、DC220	台	1	93569501917300	35218.00
NXA20H10-PD4-M	AC220/230/240、AC380/400/415、DC110、DC220	台	1	93569602732500	55235.00
NXA20H10-PF4-M	AC220/230/240、AC380/400/415、DC110、DC220	台	1	93569702663600	49580.00
NXA20H12-HD3-M	AC220/230/240、AC380/400/415、DC110、DC220	台	1	93569801954800	43125.00
NXA20H12-HF3-M	AC220/230/240、AC380/400/415、DC110、DC220	台	1	93569901764800	38438.00
NXA20H12-HD4-M	AC220/230/240、AC380/400/415、DC110、DC220	台	1	93570002566100	57430.00
NXA20H12-HF4-M	AC220/230/240、AC380/400/415、DC110、DC220	台	1	93570102367100	51715.00
NXA20H12-PD3-M	AC220/230/240、AC380/400/415、DC110、DC220	台	1	93570202097500	41625.00
NXA20H12-PF3-M	AC220/230/240、AC380/400/415、DC110、DC220	台	1	93570301991100	36938.00
NXA20H12-PD4-M	AC220/230/240、AC380/400/415、DC110、DC220	台	1	93570402754400	55930.00
NXA20H12-PF4-M	AC220/230/240、AC380/400/415、DC110、DC220	台	1	93570502674500	50215.00
NXA20H16-HD3-M	AC220/230/240、AC380/400/415、DC110、DC220	台	1	93570602002300	44155.00
NXA20H16-HF3-M	AC220/230/240、AC380/400/415、DC110、DC220	台	1	93570701862200	40405.00
NXA20H16-HD4-M	AC220/230/240、AC380/400/415、DC110、DC220	台	1	93570802610400	58370.00
NXA20H16-HF4-M	AC220/230/240、AC380/400/415、DC110、DC220	台	1	93570902403900	52443.00
NXA20H16-PD3-M	AC220/230/240、AC380/400/415、DC110、DC220	台	1	93571002147100	42655.00
NXA20H16-PF3-M	AC220/230/240、AC380/400/415、DC110、DC220	台	1	93571102104800	38905.00

型号规格	技术参数	单位	装箱数	产品编码	出厂价(元)
NXA20H16-PD4-M	AC220/230/240、AC380/400/415、DC110、DC220	台	1	93571202803900	56870.00
NXA20H16-PF4-M	AC220/230/240、AC380/400/415、DC110、DC220	台	1	93571302714400	50943.00
NXA20H20-HD3-M	AC220/230/240、AC380/400/415、DC110、DC220	台	1	93571402566100	56613.00
NXA20H20-HF3-M	AC220/230/240、AC380/400/415、DC110、DC220	台	1	93571502353700	50868.00
NXA20H20-HD4-M	AC220/230/240、AC380/400/415、DC110、DC220	台	1	93571603937700	87760.00
NXA20H20-HF4-M	AC220/230/240、AC380/400/415、DC110、DC220	台	1	93571703789000	82045.00
NXA20H20-PD3-M	AC220/230/240、AC380/400/415、DC110、DC220	台	1	93571802753100	55113.00
NXA20H20-PF3-M	AC220/230/240、AC380/400/415、DC110、DC220	台	1	93571902662400	49368.00
NXA20H20-PD4-M	AC220/230/240、AC380/400/415、DC110、DC220	台	1	93572004233600	86260.00
NXA20H20-PF4-M	AC220/230/240、AC380/400/415、DC110、DC220	台	1	93572104286800	80545.00
NXA20N06-AD3-M	AC220/230/240、AC380/400/415、DC110、DC220	台	1	84131201383800	33883.00
NXA20N06-AF3-M	AC220/230/240、AC380/400/415、DC110、DC220	台	1	84131301181900	28805.00
NXA20N06-AD4-M	AC220/230/240、AC380/400/415、DC110、DC220	台	1	84131401888300	46495.00
NXA20N06-AF4-M	AC220/230/240、AC380/400/415、DC110、DC220	台	1	84131501698300	41778.00
NXA20N06-MD3-M	AC220/230/240、AC380/400/415、DC110、DC220	台	1	84131601324600	32883.00
NXA20N06-MF3-M	AC220/230/240、AC380/400/415、DC110、DC220	台	1	84131701121400	27805.00
NXA20N06-MD4-M	AC220/230/240、AC380/400/415、DC110、DC220	台	1	84131801829000	45495.00
NXA20N06-MF4-M	AC220/230/240、AC380/400/415、DC110、DC220	台	1	84131901639100	40778.00
NXA20N08-AD3-M	AC220/230/240、AC380/400/415、DC110、DC220	台	1	84132001433400	35183.00
NXA20N08-AF3-M	AC220/230/240、AC380/400/415、DC110、DC220	台	1	84132101227800	30015.00
NXA20N08-AD4-M	AC220/230/240、AC380/400/415、DC110、DC220	台	1	84132201966900	48430.00
NXA20N08-AF4-M	AC220/230/240、AC380/400/415、DC110、DC220	台	1	84132301774600	43680.00

NXA20万能式断路器



型号规格	技术参数	单位	装箱数	产品编码	出厂价(元)
NXA20N08-MD3-M	AC220/230/240、AC380/400/415、DC110、DC220	台	1	84132401375400	34183.00
NXA20N08-MF3-M	AC220/230/240、AC380/400/415、DC110、DC220	台	1	84132501169800	29015.00
NXA20N08-MD4-M	AC220/230/240、AC380/400/415、DC110、DC220	台	1	84132601906400	47430.00
NXA20N08-MF4-M	AC220/230/240、AC380/400/415、DC110、DC220	台	1	84132701716400	42680.00
NXA20N10-AD3-M	AC220/230/240、AC380/400/415、DC110、DC220	台	1	84132801498700	36788.00
NXA20N10-AF3-M	AC220/230/240、AC380/400/415、DC110、DC220	台	1	84132901319700	32250.00
NXA20N10-AD4-M	AC220/230/240、AC380/400/415、DC110、DC220	台	1	84133002079300	51303.00
NXA20N10-AF4-M	AC220/230/240、AC380/400/415、DC110、DC220	台	1	84133101864100	45918.00
NXA20N10-MD3-M	AC220/230/240、AC380/400/415、DC110、DC220	台	1	84133201437000	35788.00
NXA20N10-MF3-M	AC220/230/240、AC380/400/415、DC110、DC220	台	1	84133301258000	31250.00
NXA20N10-MD4-M	AC220/230/240、AC380/400/415、DC110、DC220	台	1	84133402020100	50303.00
NXA20N10-MF4-M	AC220/230/240、AC380/400/415、DC110、DC220	台	1	84133501805900	44918.00
NXA20N12-AD3-M	AC220/230/240、AC380/400/415、DC110、DC220	台	1	84133601562900	38358.00
NXA20N12-AF3-M	AC220/230/240、AC380/400/415、DC110、DC220	台	1	84133701383800	33883.00
NXA20N12-AD4-M	AC220/230/240、AC380/400/415、DC110、DC220	台	1	84133802106000	51908.00
NXA20N12-AF4-M	AC220/230/240、AC380/400/415、DC110、DC220	台	1	84133901888300	46495.00
NXA20N12-MD3-M	AC220/230/240、AC380/400/415、DC110、DC220	台	1	84134001503500	37358.00
NXA20N12-MF3-M	AC220/230/240、AC380/400/415、DC110、DC220	台	1	84134101324600	32883.00
NXA20N12-MD4-M	AC220/230/240、AC380/400/415、DC110、DC220	台	1	84134202045500	50908.00
NXA20N12-MF4-M	AC220/230/240、AC380/400/415、DC110、DC220	台	1	84134301829000	45495.00
NXA20N16-AD3-M	AC220/230/240、AC380/400/415、DC110、DC220	台	1	84134401601500	39328.00
NXA20N16-AF3-M	AC220/230/240、AC380/400/415、DC110、DC220	台	1	84134501460100	35850.00
NXA20N16-AD4-M	AC220/230/240、AC380/400/415、DC110、DC220	台	1	84134602142300	52873.00
NXA20N16-AF4-M	AC220/230/240、AC380/400/415、DC110、DC220	台	1	84134701914800	47190.00

型号规格	技术参数	单位	装箱数	产品编码	出厂价(元)
NXA20N16-MD3-M	AC220/230/240、AC380/400/415、DC110、DC220	台	1	84134801542300	38328.00
NXA20N16-MF3-M	AC220/230/240、AC380/400/415、DC110、DC220	台	1	84134901398400	34850.00
NXA20N16-MD4-M	AC220/230/240、AC380/400/415、DC110、DC220	台	1	84135002081800	51873.00
NXA20N16-MF4-M	AC220/230/240、AC380/400/415、DC110、DC220	台	1	84135101855600	46190.00
NXA20N20-AD3-M	AC220/230/240、AC380/400/415、DC110、DC220	台	1	84135202074500	51150.00
NXA20N20-AF3-M	AC220/230/240、AC380/400/415、DC110、DC220	台	1	84135301855600	45708.00
NXA20N20-AD4-M	AC220/230/240、AC380/400/415、DC110、DC220	台	1	84135403258700	80755.00
NXA20N20-AF4-M	AC220/230/240、AC380/400/415、DC110、DC220	台	1	84135503041000	75313.00
NXA20N20-MD3-M	AC220/230/240、AC380/400/415、DC110、DC220	台	1	84135602014000	50150.00
NXA20N20-MF3-M	AC220/230/240、AC380/400/415、DC110、DC220	台	1	84135701796300	44708.00
NXA20N20-MD4-M	AC220/230/240、AC380/400/415、DC110、DC220	台	1	84135803199400	79755.00
NXA20N20-MF4-M	AC220/230/240、AC380/400/415、DC110、DC220	台	1	84135902981700	74313.00
NXA20N06-PD3-M	AC220/230/240、AC380/400/415、DC110、DC220	台	1	93235401756400	34883.00
NXA20N06-PF3-M	AC220/230/240、AC380/400/415、DC110、DC220	台	1	93235501622100	29805.00
NXA20N06-PD4-M	AC220/230/240、AC380/400/415、DC110、DC220	台	1	93235602345400	47495.00
NXA20N06-PF4-M	AC220/230/240、AC380/400/415、DC110、DC220	台	1	93235702293500	42778.00
NXA20N06-HD3-M	AC220/230/240、AC380/400/415、DC110、DC220	台	1	93235801670100	36383.00
NXA20N06-HF3-M	AC220/230/240、AC380/400/415、DC110、DC220	台	1	93235901482900	31305.00
NXA20N06-HD4-M	AC220/230/240、AC380/400/415、DC110、DC220	台	1	93236002230800	48995.00
NXA20N06-HF4-M	AC220/230/240、AC380/400/415、DC110、DC220	台	1	93236102094600	44278.00
NXA20N08-PD3-M	AC220/230/240、AC380/400/415、DC110、DC220	台	1	93236201823000	36183.00
NXA20N08-PF3-M	AC220/230/240、AC380/400/415、DC110、DC220	台	1	93236301689900	31015.00



NXA20万能式断路器

型号规格	技术参数	单位	装箱数	产品编码	出厂价(元)
NXA20N08-PD4-M	AC220/230/240、AC380/400/415、DC110、DC220	台	1	93236402443400	49430.00
NXA20N08-PF4-M	AC220/230/240、AC380/400/415、DC110、DC220	台	1	93236502395100	44680.00
NXA20N08-HD3-M	AC220/230/240、AC380/400/415、DC110、DC220	台	1	93236601701000	37683.00
NXA20N08-HF3-M	AC220/230/240、AC380/400/415、DC110、DC220	台	1	93236701498000	32515.00
NXA20N08-HD4-M	AC220/230/240、AC380/400/415、DC110、DC220	台	1	93236802320000	50930.00
NXA20N08-HF4-M	AC220/230/240、AC380/400/415、DC110、DC220	台	1	93236902121800	46180.00
NXA20N10-PD3-M	AC220/230/240、AC380/400/415、DC110、DC220	台	1	93237001903900	37788.00
NXA20N10-PF3-M	AC220/230/240、AC380/400/415、DC110、DC220	台	1	93237101812000	33250.00
NXA20N10-PD4-M	AC220/230/240、AC380/400/415、DC110、DC220	台	1	93237202586100	52303.00
NXA20N10-PF4-M	AC220/230/240、AC380/400/415、DC110、DC220	台	1	93237302518500	46918.00
NXA20N10-HD3-M	AC220/230/240、AC380/400/415、DC110、DC220	台	1	93237401774400	39288.00
NXA20N10-HF3-M	AC220/230/240、AC380/400/415、DC110、DC220	台	1	93237501606800	34750.00
NXA20N10-HD4-M	AC220/230/240、AC380/400/415、DC110、DC220	台	1	93237602408400	53803.00
NXA20N10-HF4-M	AC220/230/240、AC380/400/415、DC110、DC220	台	1	93237702228600	48418.00
NXA20N12-PD3-M	AC220/230/240、AC380/400/415、DC110、DC220	台	1	93237801981300	39358.00
NXA20N12-PF3-M	AC220/230/240、AC380/400/415、DC110、DC220	台	1	93237901882200	34883.00
NXA20N12-PD4-M	AC220/230/240、AC380/400/415、DC110、DC220	台	1	93238002605500	52908.00
NXA20N12-PF4-M	AC220/230/240、AC380/400/415、DC110、DC220	台	1	93238102530600	47495.00
NXA20N12-HD3-M	AC220/230/240、AC380/400/415、DC110、DC220	台	1	93238201847900	40858.00
NXA20N12-HF3-M	AC220/230/240、AC380/400/415、DC110、DC220	台	1	93238301669400	36383.00
NXA20N12-HD4-M	AC220/230/240、AC380/400/415、DC110、DC220	台	1	93238402425700	54408.00
NXA20N12-HF4-M	AC220/230/240、AC380/400/415、DC110、DC220	台	1	93238502238800	48995.00
NXA20N16-PD3-M	AC220/230/240、AC380/400/415、DC110、DC220	台	1	93238602032200	40328.00
NXA20N16-PF3-M	AC220/230/240、AC380/400/415、DC110、DC220	台	1	93238701986300	36850.00

型号规格	技术参数	单位	装箱数	产品编码	出厂价(元)
NXA20N16-PD4-M	AC220/230/240、AC380/400/415、DC110、DC220	台	1	93238802650300	53873.00
NXA20N16-PF4-M	AC220/230/240、AC380/400/415、DC110、DC220	台	1	93238902568000	48190.00
NXA20N16-HD3-M	AC220/230/240、AC380/400/415、DC110、DC220	台	1	93239001892200	41828.00
NXA20N16-HF3-M	AC220/230/240、AC380/400/415、DC110、DC220	台	1	93239101760700	38350.00
NXA20N16-HD4-M	AC220/230/240、AC380/400/415、DC110、DC220	台	1	93239202470000	55373.00
NXA20N16-HF4-M	AC220/230/240、AC380/400/415、DC110、DC220	台	1	93239302272600	49690.00
NXA20N20-PD3-M	AC220/230/240、AC380/400/415、DC110、DC220	台	1	93239402604300	52150.00
NXA20N20-PF3-M	AC220/230/240、AC380/400/415、DC110、DC220	台	1	93239502518500	46708.00
NXA20N20-PD4-M	AC220/230/240、AC380/400/415、DC110、DC220	台	1	93239604011100	81755.00
NXA20N20-PF4-M	AC220/230/240、AC380/400/415、DC110、DC220	台	1	93239704060700	76313.00
NXA20N20-HD3-M	AC220/230/240、AC380/400/415、DC110、DC220	台	1	93239802424600	53650.00
NXA20N20-HF3-M	AC220/230/240、AC380/400/415、DC110、DC220	台	1	93239902228600	48208.00
NXA20N20-HD4-M	AC220/230/240、AC380/400/415、DC110、DC220	台	1	93240003731400	83255.00
NXA20N20-HF4-M	AC220/230/240、AC380/400/415、DC110、DC220	台	1	93240103591000	77813.00

NXA32万能式断路器



型号规格	技术参数	单位	装箱数	产品编码	出厂价(元)
NXA32H16-AD3	AC220/230/240、AC380/400/415、DC110、DC220	台	1	84057602964800	73608.00
NXA32H16-AF3	AC220/230/240、AC380/400/415、DC110、DC220	台	1	84057702566900	63660.00
NXA32H16-AD4	AC220/230/240、AC380/400/415、DC110、DC220	台	1	84057803875600	96378.00
NXA32H16-AF4	AC220/230/240、AC380/400/415、DC110、DC220	台	1	84057903426800	85220.00
NXA32H16-MD3	AC220/230/240、AC380/400/415、DC110、DC220	台	1	84058002904300	72608.00
NXA32H16-MF3	AC220/230/240、AC380/400/415、DC110、DC220	台	1	84058102506400	62660.00
NXA32H16-MD4	AC220/230/240、AC380/400/415、DC110、DC220	台	1	84058203815100	95378.00
NXA32H16-MF4	AC220/230/240、AC380/400/415、DC110、DC220	台	1	84058303368800	84220.00
NXA32H20-AD3	AC220/230/240、AC380/400/415、DC110、DC220	台	1	84058402964800	73608.00
NXA32H20-AF3	AC220/230/240、AC380/400/415、DC110、DC220	台	1	84058502566900	63660.00
NXA32H20-AD4	AC220/230/240、AC380/400/415、DC110、DC220	台	1	84058603875600	96378.00
NXA32H20-AF4	AC220/230/240、AC380/400/415、DC110、DC220	台	1	84058703426800	85220.00
NXA32H20-MD3	AC220/230/240、AC380/400/415、DC110、DC220	台	1	84058802904300	72608.00
NXA32H20-MF3	AC220/230/240、AC380/400/415、DC110、DC220	台	1	84058902506400	62660.00
NXA32H20-MD4	AC220/230/240、AC380/400/415、DC110、DC220	台	1	84059003815100	95378.00
NXA32H20-MF4	AC220/230/240、AC380/400/415、DC110、DC220	台	1	84059103368800	84220.00
NXA32H25-AD3	AC220/230/240、AC380/400/415、DC110、DC220	台	1	84059202964800	73608.00
NXA32H25-AF3	AC220/230/240、AC380/400/415、DC110、DC220	台	1	84059302566900	63660.00
NXA32H25-AD4	AC220/230/240、AC380/400/415、DC110、DC220	台	1	84059403875600	96378.00
NXA32H25-AF4	AC220/230/240、AC380/400/415、DC110、DC220	台	1	84059503426800	85220.00
NXA32H25-MD3	AC220/230/240、AC380/400/415、DC110、DC220	台	1	84059602904300	72608.00
NXA32H25-MF3	AC220/230/240、AC380/400/415、DC110、DC220	台	1	84059702506400	62660.00
NXA32H25-MD4	AC220/230/240、AC380/400/415、DC110、DC220	台	1	84059803815100	95378.00
NXA32H25-MF4	AC220/230/240、AC380/400/415、DC110、DC220	台	1	84059903368800	84220.00

型号规格	技术参数	单位	装箱数	产品编码	出厂价(元)
NXA32H32-AD3	AC220/230/240、AC380/400/415、DC110、DC220	台	1	84060003515200	87425.00
NXA32H32-AF3	AC220/230/240、AC380/400/415、DC110、DC220	台	1	84060103065200	76210.00
NXA32H32-AD4	AC220/230/240、AC380/400/415、DC110、DC220	台	1	84060204623200	115128.00
NXA32H32-AF4	AC220/230/240、AC380/400/415、DC110、DC220	台	1	84060304015900	99918.00
NXA32H32-MD3	AC220/230/240、AC380/400/415、DC110、DC220	台	1	84060403457000	86425.00
NXA32H32-MF3	AC220/230/240、AC380/400/415、DC110、DC220	台	1	84060503008400	75210.00
NXA32H32-MD4	AC220/230/240、AC380/400/415、DC110、DC220	台	1	84060604565100	114128.00
NXA32H32-MF4	AC220/230/240、AC380/400/415、DC110、DC220	台	1	84060703956700	98918.00
NXA32H16-PD3	AC220/230/240、AC380/400/415、DC110、DC220	台	1	93471603276800	74608.00
NXA32H16-PF3	AC220/230/240、AC380/400/415、DC110、DC220	台	1	93471702907900	64660.00
NXA32H16-PD4	AC220/230/240、AC380/400/415、DC110、DC220	台	1	93471804169600	97378.00
NXA32H16-PF4	AC220/230/240、AC380/400/415、DC110、DC220	台	1	93471903812800	86220.00
NXA32H16-HD3	AC220/230/240、AC380/400/415、DC110、DC220	台	1	93472003407500	76108.00
NXA32H16-HF3	AC220/230/240、AC380/400/415、DC110、DC220	台	1	93472103025300	66160.00
NXA32H16-HD4	AC220/230/240、AC380/400/415、DC110、DC220	台	1	93472204332900	98878.00
NXA32H16-HF4	AC220/230/240、AC380/400/415、DC110、DC220	台	1	93472303965100	87720.00
NXA32H20-PD3	AC220/230/240、AC380/400/415、DC110、DC220	台	1	93472403276800	74608.00
NXA32H20-PF3	AC220/230/240、AC380/400/415、DC110、DC220	台	1	93472502907900	64660.00
NXA32H20-PD4	AC220/230/240、AC380/400/415、DC110、DC220	台	1	93472604169600	97378.00
NXA32H20-PF4	AC220/230/240、AC380/400/415、DC110、DC220	台	1	93472703812800	86220.00
NXA32H20-HD3	AC220/230/240、AC380/400/415、DC110、DC220	台	1	93472803407500	76108.00
NXA32H20-HF3	AC220/230/240、AC380/400/415、DC110、DC220	台	1	93472903025300	66160.00



NXA32万能式断路器

型号规格	技术参数	单位	装箱数	产品编码	出厂价(元)
NXA32H20-HD4	AC220/230/240、AC380/400/415、DC110、DC220	台	1	93473004332900	98878.00
NXA32H20-HF4	AC220/230/240、AC380/400/415、DC110、DC220	台	1	93473103965100	87720.00
NXA32H25-PD3	AC220/230/240、AC380/400/415、DC110、DC220	台	1	93473203276800	74608.00
NXA32H25-PF3	AC220/230/240、AC380/400/415、DC110、DC220	台	1	93473302907900	64660.00
NXA32H25-PD4	AC220/230/240、AC380/400/415、DC110、DC220	台	1	93473404169600	97378.00
NXA32H25-PF4	AC220/230/240、AC380/400/415、DC110、DC220	台	1	93473503812800	86220.00
NXA32H25-HD3	AC220/230/240、AC380/400/415、DC110、DC220	台	1	93473603407500	76108.00
NXA32H25-HF3	AC220/230/240、AC380/400/415、DC110、DC220	台	1	93473703025300	66160.00
NXA32H25-HD4	AC220/230/240、AC380/400/415、DC110、DC220	台	1	93473804332900	98878.00
NXA32H25-HF4	AC220/230/240、AC380/400/415、DC110、DC220	台	1	93473903965100	87720.00
NXA32H32-PD3	AC220/230/240、AC380/400/415、DC110、DC220	台	1	93474003986900	88425.00
NXA32H32-PF3	AC220/230/240、AC380/400/415、DC110、DC220	台	1	93474103457000	77210.00
NXA32H32-PD4	AC220/230/240、AC380/400/415、DC110、DC220	台	1	93474205111800	116128.00
NXA32H32-PF4	AC220/230/240、AC380/400/415、DC110、DC220	台	1	93474304440500	100918.00
NXA32H32-HD3	AC220/230/240、AC380/400/415、DC110、DC220	台	1	93474404147700	89925.00
NXA32H32-HF3	AC220/230/240、AC380/400/415、DC110、DC220	台	1	93474503595000	78710.00
NXA32H32-HD4	AC220/230/240、AC380/400/415、DC110、DC220	台	1	93474605317500	117628.00
NXA32H32-HF4	AC220/230/240、AC380/400/415、DC110、DC220	台	1	93474704617100	102418.00
NXA32N16-AD3	AC220/230/240、AC380/400/415、DC110、DC220	台	1	84070402816000	70010.00
NXA32N16-AF3	AC220/230/240、AC380/400/415、DC110、DC220	台	1	84070502438600	60605.00
NXA32N16-AD4	AC220/230/240、AC380/400/415、DC110、DC220	台	1	84070603682000	91600.00
NXA32N16-AF4	AC220/230/240、AC380/400/415、DC110、DC220	台	1	84070703256300	80985.00
NXA32N16-MD3	AC220/230/240、AC380/400/415、DC110、DC220	台	1	84070802760400	69010.00
NXA32N16-MF3	AC220/230/240、AC380/400/415、DC110、DC220	台	1	84070902384200	59605.00

型号规格	技术参数	单位	装箱数	产品编码	出厂价(元)
NXA32N16-MD4	AC220/230/240、AC380/400/415、DC110、DC220	台	1	84071003624000	90600.00
NXA32N16-MF4	AC220/230/240、AC380/400/415、DC110、DC220	台	1	84071103199400	79985.00
NXA32N20-AD3	AC220/230/240、AC380/400/415、DC110、DC220	台	1	84071202816000	70010.00
NXA32N20-AF3	AC220/230/240、AC380/400/415、DC110、DC220	台	1	84071302438600	60605.00
NXA32N20-AD4	AC220/230/240、AC380/400/415、DC110、DC220	台	1	84071403682000	91600.00
NXA32N20-AF4	AC220/230/240、AC380/400/415、DC110、DC220	台	1	84071503256300	80985.00
NXA32N20-MD3	AC220/230/240、AC380/400/415、DC110、DC220	台	1	84071602760400	69010.00
NXA32N20-MF3	AC220/230/240、AC380/400/415、DC110、DC220	台	1	84071702384200	59605.00
NXA32N20-MD4	AC220/230/240、AC380/400/415、DC110、DC220	台	1	84071803624000	90600.00
NXA32N20-MF4	AC220/230/240、AC380/400/415、DC110、DC220	台	1	84071903199400	79985.00
NXA32N25-AD3	AC220/230/240、AC380/400/415、DC110、DC220	台	1	84072002816000	70010.00
NXA32N25-AF3	AC220/230/240、AC380/400/415、DC110、DC220	台	1	84072102438600	60605.00
NXA32N25-AD4	AC220/230/240、AC380/400/415、DC110、DC220	台	1	84072203682000	91600.00
NXA32N25-AF4	AC220/230/240、AC380/400/415、DC110、DC220	台	1	84072303256300	80985.00
NXA32N25-MD3	AC220/230/240、AC380/400/415、DC110、DC220	台	1	84072402760400	69010.00
NXA32N25-MF3	AC220/230/240、AC380/400/415、DC110、DC220	台	1	84072502384200	59605.00
NXA32N25-MD4	AC220/230/240、AC380/400/415、DC110、DC220	台	1	84072603624000	90600.00
NXA32N25-MF4	AC220/230/240、AC380/400/415、DC110、DC220	台	1	84072703199400	79985.00
NXA32N32-AD3	AC220/230/240、AC380/400/415、DC110、DC220	台	1	84072803338500	83073.00
NXA32N32-AF3	AC220/230/240、AC380/400/415、DC110、DC220	台	1	84072902912700	72398.00
NXA32N32-AD4	AC220/230/240、AC380/400/415、DC110、DC220	台	1	84073004393400	109350.00
NXA32N32-AF4	AC220/230/240、AC380/400/415、DC110、DC220	台	1	84073103813900	94898.00

NXA32万能式断路器



型号规格	技术参数	单位	装箱数	产品编码	出厂价(元)
NXA32N32-MD3	AC220/230/240、AC380/400/415、DC110、DC220	台	1	84073203282900	82073.00
NXA32N32-MF3	AC220/230/240、AC380/400/415、DC110、DC220	台	1	84073302855900	71398.00
NXA32N32-MD4	AC220/230/240、AC380/400/415、DC110、DC220	台	1	84073404334000	108350.00
NXA32N32-MF4	AC220/230/240、AC380/400/415、DC110、DC220	台	1	84073503755900	93898.00
NXA32N16-PD3	AC220/230/240、AC380/400/415、DC110、DC220	台	1	93484403113500	71010.00
NXA32N16-PF3	AC220/230/240、AC380/400/415、DC110、DC220	台	1	93484502764000	61605.00
NXA32N16-PD4	AC220/230/240、AC380/400/415、DC110、DC220	台	1	93484603959000	92600.00
NXA32N16-PF4	AC220/230/240、AC380/400/415、DC110、DC220	台	1	93484703621600	81985.00
NXA32N16-HD3	AC220/230/240、AC380/400/415、DC110、DC220	台	1	93484803238200	72510.00
NXA32N16-HF3	AC220/230/240、AC380/400/415、DC110、DC220	台	1	93484902875300	63105.00
NXA32N16-HD4	AC220/230/240、AC380/400/415、DC110、DC220	台	1	93485004117500	94100.00
NXA32N16-HF4	AC220/230/240、AC380/400/415、DC110、DC220	台	1	93485103768000	83485.00
NXA32N20-PD3	AC220/230/240、AC380/400/415、DC110、DC220	台	1	93485203113500	71010.00
NXA32N20-PF3	AC220/230/240、AC380/400/415、DC110、DC220	台	1	93485302764000	61605.00
NXA32N20-PD4	AC220/230/240、AC380/400/415、DC110、DC220	台	1	93485403959000	92600.00
NXA32N20-PF4	AC220/230/240、AC380/400/415、DC110、DC220	台	1	93485503621600	81985.00
NXA32N20-HD3	AC220/230/240、AC380/400/415、DC110、DC220	台	1	93485603238200	72510.00
NXA32N20-HF3	AC220/230/240、AC380/400/415、DC110、DC220	台	1	93485702875300	63105.00
NXA32N20-HD4	AC220/230/240、AC380/400/415、DC110、DC220	台	1	93485804117500	94100.00
NXA32N20-HF4	AC220/230/240、AC380/400/415、DC110、DC220	台	1	93485903768000	83485.00
NXA32N25-PD3	AC220/230/240、AC380/400/415、DC110、DC220	台	1	93486003113500	71010.00
NXA32N25-PF3	AC220/230/240、AC380/400/415、DC110、DC220	台	1	93486102764000	61605.00
NXA32N25-PD4	AC220/230/240、AC380/400/415、DC110、DC220	台	1	93486203959000	92600.00
NXA32N25-PF4	AC220/230/240、AC380/400/415、DC110、DC220	台	1	93486303621600	81985.00

型号规格	技术参数	单位	装箱数	产品编码	出厂价(元)
NXA32N25-HD3	AC220/230/240、AC380/400/415、DC110、DC220	台	1	93486403238200	72510.00
NXA32N25-HF3	AC220/230/240、AC380/400/415、DC110、DC220	台	1	93486502875300	63105.00
NXA32N25-HD4	AC220/230/240、AC380/400/415、DC110、DC220	台	1	93486604117500	94100.00
NXA32N25-HF4	AC220/230/240、AC380/400/415、DC110、DC220	台	1	93486703768000	83485.00
NXA32N32-PD3	AC220/230/240、AC380/400/415、DC110、DC220	台	1	93486803787300	84073.00
NXA32N32-PF3	AC220/230/240、AC380/400/415、DC110、DC220	台	1	93486903282900	73398.00
NXA32N32-PD4	AC220/230/240、AC380/400/415、DC110、DC220	台	1	93487004855400	110350.00
NXA32N32-PF4	AC220/230/240、AC380/400/415、DC110、DC220	台	1	93487104219100	95898.00
NXA32N32-HD3	AC220/230/240、AC380/400/415、DC110、DC220	台	1	93487203939800	85573.00
NXA32N32-HF3	AC220/230/240、AC380/400/415、DC110、DC220	台	1	93487303414700	74898.00
NXA32N32-HD4	AC220/230/240、AC380/400/415、DC110、DC220	台	1	93487405052600	111850.00
NXA32N32-HF4	AC220/230/240、AC380/400/415、DC110、DC220	台	1	93487504386100	97398.00
NXA32H16-AD3-M	AC220/230/240、AC380/400/415、DC110、DC220	台	1	84150402739800	67783.00
NXA32H16-AF3-M	AC220/230/240、AC380/400/415、DC110、DC220	台	1	84150502344200	57835.00
NXA32H16-AD4-M	AC220/230/240、AC380/400/415、DC110、DC220	台	1	84150603651800	90553.00
NXA32H16-AF4-M	AC220/230/240、AC380/400/415、DC110、DC220	台	1	84150703203000	79395.00
NXA32H16-MD3-M	AC220/230/240、AC380/400/415、DC110、DC220	台	1	84150802679300	66783.00
NXA32H16-MF3-M	AC220/230/240、AC380/400/415、DC110、DC220	台	1	84150902283700	56835.00
NXA32H16-MD4-M	AC220/230/240、AC380/400/415、DC110、DC220	台	1	84151003592600	89553.00
NXA32H16-MF4-M	AC220/230/240、AC380/400/415、DC110、DC220	台	1	84151103145000	78395.00
NXA32H20-AD3-M	AC220/230/240、AC380/400/415、DC110、DC220	台	1	84151202739800	67783.00
NXA32H20-AF3-M	AC220/230/240、AC380/400/415、DC110、DC220	台	1	84151302344200	57835.00



NXA32万能式断路器

型号规格	技术参数	单位	装箱数	产品编码	出厂价(元)
NXA32H20-AD4-M	AC220/230/240、AC380/400/415、DC110、DC220	台	1	84151403651800	90553.00
NXA32H20-AF4-M	AC220/230/240、AC380/400/415、DC110、DC220	台	1	84151503203000	79395.00
NXA32H20-MD3-M	AC220/230/240、AC380/400/415、DC110、DC220	台	1	84151602679300	66783.00
NXA32H20-MF3-M	AC220/230/240、AC380/400/415、DC110、DC220	台	1	84151702283700	56835.00
NXA32H20-MD4-M	AC220/230/240、AC380/400/415、DC110、DC220	台	1	84151803592600	89553.00
NXA32H20-MF4-M	AC220/230/240、AC380/400/415、DC110、DC220	台	1	84151903145000	78395.00
NXA32H25-AD3-M	AC220/230/240、AC380/400/415、DC110、DC220	台	1	84152002739800	67783.00
NXA32H25-AF3-M	AC220/230/240、AC380/400/415、DC110、DC220	台	1	84152102344200	57835.00
NXA32H25-AD4-M	AC220/230/240、AC380/400/415、DC110、DC220	台	1	84152203651800	90553.00
NXA32H25-AF4-M	AC220/230/240、AC380/400/415、DC110、DC220	台	1	84152303203000	79395.00
NXA32H25-MD3-M	AC220/230/240、AC380/400/415、DC110、DC220	台	1	84152402679300	66783.00
NXA32H25-MF3-M	AC220/230/240、AC380/400/415、DC110、DC220	台	1	84152502283700	56835.00
NXA32H25-MD4-M	AC220/230/240、AC380/400/415、DC110、DC220	台	1	84152603592600	89553.00
NXA32H25-MF4-M	AC220/230/240、AC380/400/415、DC110、DC220	台	1	84152703145000	78395.00
NXA32H32-AD3-M	AC220/230/240、AC380/400/415、DC110、DC220	台	1	84152803292600	81600.00
NXA32H32-AF3-M	AC220/230/240、AC380/400/415、DC110、DC220	台	1	84152902842600	70385.00
NXA32H32-AD4-M	AC220/230/240、AC380/400/415、DC110、DC220	台	1	84153004399400	109303.00
NXA32H32-AF4-M	AC220/230/240、AC380/400/415、DC110、DC220	台	1	84153103792100	94093.00
NXA32H32-MD3-M	AC220/230/240、AC380/400/415、DC110、DC220	台	1	84153203233300	80600.00
NXA32H32-MF3-M	AC220/230/240、AC380/400/415、DC110、DC220	台	1	84153302782100	69385.00
NXA32H32-MD4-M	AC220/230/240、AC380/400/415、DC110、DC220	台	1	84153404338900	108303.00
NXA32H32-MF4-M	AC220/230/240、AC380/400/415、DC110、DC220	台	1	84153503732900	93093.00
NXA32H16-PD3-M	AC220/230/240、AC380/400/415、DC110、DC220	台	1	93254603053100	68783.00
NXA32H16-PF3-M	AC220/230/240、AC380/400/415、DC110、DC220	台	1	93254702682900	58835.00

型号规格	技术参数	单位	装箱数	产品编码	出厂价(元)
NXA32H16-PD4-M	AC220/230/240、AC380/400/415、DC110、DC220	台	1	93254803943300	91553.00
NXA32H16-PF4-M	AC220/230/240、AC380/400/415、DC110、DC220	台	1	93254903589000	80395.00
NXA32H16-HD3-M	AC220/230/240、AC380/400/415、DC110、DC220	台	1	93255003184900	70283.00
NXA32H16-HF3-M	AC220/230/240、AC380/400/415、DC110、DC220	台	1	93255102802700	60335.00
NXA32H16-HD4-M	AC220/230/240、AC380/400/415、DC110、DC220	台	1	93255204109100	93053.00
NXA32H16-HF4-M	AC220/230/240、AC380/400/415、DC110、DC220	台	1	93255303742500	81895.00
NXA32H20-PD3-M	AC220/230/240、AC380/400/415、DC110、DC220	台	1	93255403053100	68783.00
NXA32H20-PF3-M	AC220/230/240、AC380/400/415、DC110、DC220	台	1	93255502682900	58835.00
NXA32H20-PD4-M	AC220/230/240、AC380/400/415、DC110、DC220	台	1	93255603943300	91553.00
NXA32H20-PF4-M	AC220/230/240、AC380/400/415、DC110、DC220	台	1	93255703589000	80395.00
NXA32H20-HD3-M	AC220/230/240、AC380/400/415、DC110、DC220	台	1	93255803184900	70283.00
NXA32H20-HF3-M	AC220/230/240、AC380/400/415、DC110、DC220	台	1	93255902802700	60335.00
NXA32H20-HD4-M	AC220/230/240、AC380/400/415、DC110、DC220	台	1	93256004109100	93053.00
NXA32H20-HF4-M	AC220/230/240、AC380/400/415、DC110、DC220	台	1	93256103742500	81895.00
NXA32H25-PD3-M	AC220/230/240、AC380/400/415、DC110、DC220	台	1	93256203053100	68783.00
NXA32H25-PF3-M	AC220/230/240、AC380/400/415、DC110、DC220	台	1	93256302682900	58835.00
NXA32H25-PD4-M	AC220/230/240、AC380/400/415、DC110、DC220	台	1	93256403943300	91553.00
NXA32H25-PF4-M	AC220/230/240、AC380/400/415、DC110、DC220	台	1	93256503589000	80395.00
NXA32H25-HD3-M	AC220/230/240、AC380/400/415、DC110、DC220	台	1	93256603184900	70283.00
NXA32H25-HF3-M	AC220/230/240、AC380/400/415、DC110、DC220	台	1	93256702802700	60335.00
NXA32H25-HD4-M	AC220/230/240、AC380/400/415、DC110、DC220	台	1	93256804109100	93053.00
NXA32H25-HF4-M	AC220/230/240、AC380/400/415、DC110、DC220	台	1	93256903742500	81895.00

NXA32万能式断路器



型号规格	技术参数	单位	装箱数	产品编码	出厂价(元)
NXA32H32-PD3-M	AC220/230/240、AC380/400/415、DC110、DC220	台	1	93257003763100	82600.00
NXA32H32-PF3-M	AC220/230/240、AC380/400/415、DC110、DC220	台	1	93257103233300	71385.00
NXA32H32-PD4-M	AC220/230/240、AC380/400/415、DC110、DC220	台	1	93257204888100	110303.00
NXA32H32-PF4-M	AC220/230/240、AC380/400/415、DC110、DC220	台	1	93257304215500	95093.00
NXA32H32-HD3-M	AC220/230/240、AC380/400/415、DC110、DC220	台	1	93257403921600	84100.00
NXA32H32-HF3-M	AC220/230/240、AC380/400/415、DC110、DC220	台	1	93257503370000	72885.00
NXA32H32-HD4-M	AC220/230/240、AC380/400/415、DC110、DC220	台	1	93257605092500	111803.00
NXA32H32-HF4-M	AC220/230/240、AC380/400/415、DC110、DC220	台	1	93257704394500	96593.00
NXA32N16-AD3-M	AC220/230/240、AC380/400/415、DC110、DC220	台	1	84163202591100	64185.00
NXA32N16-AF3-M	AC220/230/240、AC380/400/415、DC110、DC220	台	1	84163302213600	54780.00
NXA32N16-AD4-M	AC220/230/240、AC380/400/415、DC110、DC220	台	1	84163403458300	85775.00
NXA32N16-AF4-M	AC220/230/240、AC380/400/415、DC110、DC220	台	1	84163503031300	75160.00
NXA32N16-MD3-M	AC220/230/240、AC380/400/415、DC110、DC220	台	1	84163602536600	63185.00
NXA32N16-MF3-M	AC220/230/240、AC380/400/415、DC110、DC220	台	1	84163702156700	53780.00
NXA32N16-MD4-M	AC220/230/240、AC380/400/415、DC110、DC220	台	1	84163803400300	84775.00
NXA32N16-MF4-M	AC220/230/240、AC380/400/415、DC110、DC220	台	1	84163902976900	74160.00
NXA32N20-AD3-M	AC220/230/240、AC380/400/415、DC110、DC220	台	1	84164002591100	64185.00
NXA32N20-AF3-M	AC220/230/240、AC380/400/415、DC110、DC220	台	1	84164102213600	54780.00
NXA32N20-AD4-M	AC220/230/240、AC380/400/415、DC110、DC220	台	1	84164203458300	85775.00
NXA32N20-AF4-M	AC220/230/240、AC380/400/415、DC110、DC220	台	1	84164303031300	75160.00
NXA32N20-MD3-M	AC220/230/240、AC380/400/415、DC110、DC220	台	1	84164402536600	63185.00
NXA32N20-MF3-M	AC220/230/240、AC380/400/415、DC110、DC220	台	1	84164502156700	53780.00
NXA32N20-MD4-M	AC220/230/240、AC380/400/415、DC110、DC220	台	1	84164603400300	84775.00
NXA32N20-MF4-M	AC220/230/240、AC380/400/415、DC110、DC220	台	1	84164702976900	74160.00

型号规格	技术参数	单位	装箱数	产品编码	出厂价(元)
NXA32N25-AD3-M	AC220/230/240、AC380/400/415、DC110、DC220	台	1	84164802591100	64185.00
NXA32N25-AF3-M	AC220/230/240、AC380/400/415、DC110、DC220	台	1	84164902213600	54780.00
NXA32N25-AD4-M	AC220/230/240、AC380/400/415、DC110、DC220	台	1	84165003458300	85775.00
NXA32N25-AF4-M	AC220/230/240、AC380/400/415、DC110、DC220	台	1	84165103031300	75160.00
NXA32N25-MD3-M	AC220/230/240、AC380/400/415、DC110、DC220	台	1	84165202536600	63185.00
NXA32N25-MF3-M	AC220/230/240、AC380/400/415、DC110、DC220	台	1	84165302156700	53780.00
NXA32N25-MD4-M	AC220/230/240、AC380/400/415、DC110、DC220	台	1	84165403400300	84775.00
NXA32N25-MF4-M	AC220/230/240、AC380/400/415、DC110、DC220	台	1	84165502976900	74160.00
NXA32N32-AD3-M	AC220/230/240、AC380/400/415、DC110、DC220	台	1	84165603116000	77248.00
NXA32N32-AF3-M	AC220/230/240、AC380/400/415、DC110、DC220	台	1	84165702686600	66573.00
NXA32N32-AD4-M	AC220/230/240、AC380/400/415、DC110、DC220	台	1	84165804169600	103525.00
NXA32N32-AF4-M	AC220/230/240、AC380/400/415、DC110、DC220	台	1	84165903590100	89073.00
NXA32N32-MD3-M	AC220/230/240、AC380/400/415、DC110、DC220	台	1	84166003059100	76248.00
NXA32N32-MF3-M	AC220/230/240、AC380/400/415、DC110、DC220	台	1	84166102632200	65573.00
NXA32N32-MD4-M	AC220/230/240、AC380/400/415、DC110、DC220	台	1	84166204110200	102525.00
NXA32N32-MF4-M	AC220/230/240、AC380/400/415、DC110、DC220	台	1	84166303533300	88073.00
NXA32N16-PD3-M	AC220/230/240、AC380/400/415、DC110、DC220	台	1	93267402888500	65185.00
NXA32N16-PF3-M	AC220/230/240、AC380/400/415、DC110、DC220	台	1	93267502540200	55780.00
NXA32N16-PD4-M	AC220/230/240、AC380/400/415、DC110、DC220	台	1	93267603735200	86775.00
NXA32N16-PF4-M	AC220/230/240、AC380/400/415、DC110、DC220	台	1	93267703397800	76160.00
NXA32N16-HD3-M	AC220/230/240、AC380/400/415、DC110、DC220	台	1	93267803014400	66685.00
NXA32N16-HF3-M	AC220/230/240、AC380/400/415、DC110、DC220	台	1	93267902649100	57280.00



NXA32万能式断路器

型号规格	技术参数	单位	装箱数	产品编码	出厂价(元)
NXA32N16-HD4-M	AC220/230/240、AC380/400/415、DC110、DC220	台	1	93268003893700	88275.00
NXA32N16-HF4-M	AC220/230/240、AC380/400/415、DC110、DC220	台	1	93268103542900	77660.00
NXA32N20-PD3-M	AC220/230/240、AC380/400/415、DC110、DC220	台	1	93268202888500	65185.00
NXA32N20-PF3-M	AC220/230/240、AC380/400/415、DC110、DC220	台	1	93268302540200	55780.00
NXA32N20-PD4-M	AC220/230/240、AC380/400/415、DC110、DC220	台	1	93268403735200	86775.00
NXA32N20-PF4-M	AC220/230/240、AC380/400/415、DC110、DC220	台	1	93268503397800	76160.00
NXA32N20-HD3-M	AC220/230/240、AC380/400/415、DC110、DC220	台	1	93268603014400	66685.00
NXA32N20-HF3-M	AC220/230/240、AC380/400/415、DC110、DC220	台	1	93268702649100	57280.00
NXA32N20-HD4-M	AC220/230/240、AC380/400/415、DC110、DC220	台	1	93268803893700	88275.00
NXA32N20-HF4-M	AC220/230/240、AC380/400/415、DC110、DC220	台	1	93268903542900	77660.00
NXA32N25-PD3-M	AC220/230/240、AC380/400/415、DC110、DC220	台	1	93269002888500	65185.00
NXA32N25-PF3-M	AC220/230/240、AC380/400/415、DC110、DC220	台	1	93269102540200	55780.00
NXA32N25-PD4-M	AC220/230/240、AC380/400/415、DC110、DC220	台	1	93269203735200	86775.00
NXA32N25-PF4-M	AC220/230/240、AC380/400/415、DC110、DC220	台	1	93269303397800	76160.00
NXA32N25-HD3-M	AC220/230/240、AC380/400/415、DC110、DC220	台	1	93269403014400	66685.00
NXA32N25-HF3-M	AC220/230/240、AC380/400/415、DC110、DC220	台	1	93269502649100	57280.00
NXA32N25-HD4-M	AC220/230/240、AC380/400/415、DC110、DC220	台	1	93269603893700	88275.00
NXA32N25-HF4-M	AC220/230/240、AC380/400/415、DC110、DC220	台	1	93269703542900	77660.00
NXA32N32-PD3-M	AC220/230/240、AC380/400/415、DC110、DC220	台	1	93269803563600	78248.00
NXA32N32-PF3-M	AC220/230/240、AC380/400/415、DC110、DC220	台	1	93269903059100	67573.00
NXA32N32-PD4-M	AC220/230/240、AC380/400/415、DC110、DC220	台	1	93270004630400	104525.00
NXA32N32-PF4-M	AC220/230/240、AC380/400/415、DC110、DC220	台	1	93270103993000	90073.00
NXA32N32-HD3-M	AC220/230/240、AC380/400/415、DC110、DC220	台	1	93270203713500	79748.00
NXA32N32-HF3-M	AC220/230/240、AC380/400/415、DC110、DC220	台	1	93270303190900	69073.00
NXA32N32-HD4-M	AC220/230/240、AC380/400/415、DC110、DC220	台	1	93270404825100	106025.00
NXA32N32-HF4-M	AC220/230/240、AC380/400/415、DC110、DC220	台	1	93270504162300	91573.00

NXA40万能式断路器

型号规格	技术参数	单位	装箱数	产品编码	出厂价(元)
NXA40H32-AD3	AC220/230/240、AC380/400/415、DC110、DC220	台	1	93618603639700	90480.00
NXA40H32-AF3	AC220/230/240、AC380/400/415、DC110、DC220	台	1	93618703194600	79353.00
NXA40H32-AD4	AC220/230/240、AC380/400/415、DC110、DC220	台	1	93618804816700	119935.00
NXA40H32-AF4	AC220/230/240、AC380/400/415、DC110、DC220	台	1	93618904170700	103728.00
NXA40H32-MD3	AC220/230/240、AC380/400/415、DC110、DC220	台	1	93619003579200	89480.00
NXA40H32-MF3	AC220/230/240、AC380/400/415、DC110、DC220	台	1	93619103134100	78353.00
NXA40H32-MD4	AC220/230/240、AC380/400/415、DC110、DC220	台	1	93619204757400	118935.00
NXA40H32-MF4	AC220/230/240、AC380/400/415、DC110、DC220	台	1	93619304109100	102728.00
NXA40H36-AD3	AC220/230/240、AC380/400/415、DC110、DC220	台	1	93619405679100	141435.00
NXA40H36-AF3	AC220/230/240、AC380/400/415、DC110、DC220	台	1	93619505063500	126075.00
NXA40H36-AD4	AC220/230/240、AC380/400/415、DC110、DC220	台	1	93619606776300	168985.00
NXA40H36-AF4	AC220/230/240、AC380/400/415、DC110、DC220	台	1	93619706023900	150115.00
NXA40H36-MD3	AC220/230/240、AC380/400/415、DC110、DC220	台	1	93619805617400	140435.00
NXA40H36-MF3	AC220/230/240、AC380/400/415、DC110、DC220	台	1	93619905003000	125075.00
NXA40H36-MD4	AC220/230/240、AC380/400/415、DC110、DC220	台	1	93620006719400	167985.00
NXA40H36-MF4	AC220/230/240、AC380/400/415、DC110、DC220	台	1	93620105964600	149115.00



NXA40万能式断路器

型号规格	技术参数	单位	装箱数	产品编码	出厂价(元)
NXA40H40-AD3	AC220/230/240、AC380/400/415、DC110、DC220	台	1	93620205679100	141435.00
NXA40H40-AF3	AC220/230/240、AC380/400/415、DC110、DC220	台	1	93620305063500	126075.00
NXA40H40-AD4	AC220/230/240、AC380/400/415、DC110、DC220	台	1	93620406776300	168985.00
NXA40H40-AF4	AC220/230/240、AC380/400/415、DC110、DC220	台	1	93620506023900	150115.00
NXA40H40-MD3	AC220/230/240、AC380/400/415、DC110、DC220	台	1	93620605617400	140435.00
NXA40H40-MF3	AC220/230/240、AC380/400/415、DC110、DC220	台	1	93620705003000	125075.00
NXA40H40-MD4	AC220/230/240、AC380/400/415、DC110、DC220	台	1	93620806719400	167985.00
NXA40H40-MF4	AC220/230/240、AC380/400/415、DC110、DC220	台	1	93620905964600	149115.00
NXA40H32-HD3	AC220/230/240、AC380/400/415、DC110、DC220	台	1	93628204478000	92980.00
NXA40H32-HF3	AC220/230/240、AC380/400/415、DC110、DC220	台	1	93628303771500	81853.00
NXA40H32-HD4	AC220/230/240、AC380/400/415、DC110、DC220	台	1	93628405755300	122435.00
NXA40H32-HF4	AC220/230/240、AC380/400/415、DC110、DC220	台	1	93628504819100	106228.00
NXA40H32-PD3	AC220/230/240、AC380/400/415、DC110、DC220	台	1	93628604306200	91480.00
NXA40H32-PF3	AC220/230/240、AC380/400/415、DC110、DC220	台	1	93628703627600	80353.00
NXA40H32-PD4	AC220/230/240、AC380/400/415、DC110、DC220	台	1	93628805536400	120935.00
NXA40H32-PF4	AC220/230/240、AC380/400/415、DC110、DC220	台	1	93628904634000	104728.00
NXA40H36-HD3	AC220/230/240、AC380/400/415、DC110、DC220	台	1	93629006841600	143935.00
NXA40H36-HF3	AC220/230/240、AC380/400/415、DC110、DC220	台	1	93629105878700	128575.00
NXA40H36-HD4	AC220/230/240、AC380/400/415、DC110、DC220	台	1	93629208198700	171485.00
NXA40H36-HF4	AC220/230/240、AC380/400/415、DC110、DC220	台	1	93629307004900	152615.00
NXA40H36-PD3	AC220/230/240、AC380/400/415、DC110、DC220	台	1	93629406576700	142435.00
NXA40H36-PF3	AC220/230/240、AC380/400/415、DC110、DC220	台	1	93629505654900	127075.00
NXA40H36-PD4	AC220/230/240、AC380/400/415、DC110、DC220	台	1	93629607880600	169985.00
NXA40H36-PF4	AC220/230/240、AC380/400/415、DC110、DC220	台	1	93629706735100	151115.00

型号规格	技术参数	单位	装箱数	产品编码	出厂价(元)
NXA40H40-HD3	AC220/230/240、AC380/400/415、DC110、DC220	台	1	93629806839100	143935.00
NXA40H40-HF3	AC220/230/240、AC380/400/415、DC110、DC220	台	1	93629906000900	128575.00
NXA40H40-HD4	AC220/230/240、AC380/400/415、DC110、DC220	台	1	93630008180500	171485.00
NXA40H40-HF4	AC220/230/240、AC380/400/415、DC110、DC220	台	1	93630106984300	152615.00
NXA40H40-PD3	AC220/230/240、AC380/400/415、DC110、DC220	台	1	93630206576700	142435.00
NXA40H40-PF3	AC220/230/240、AC380/400/415、DC110、DC220	台	1	93630305769800	127075.00
NXA40H40-PD4	AC220/230/240、AC380/400/415、DC110、DC220	台	1	93630407866000	169985.00
NXA40H40-PF4	AC220/230/240、AC380/400/415、DC110、DC220	台	1	93630506715800	151115.00
NXA40N32-AD3	AC220/230/240、AC380/400/415、DC110、DC220	台	1	84083203458300	86008.00
NXA40N32-AF3	AC220/230/240、AC380/400/415、DC110、DC220	台	1	84083303032600	75453.00
NXA40N32-AD4	AC220/230/240、AC380/400/415、DC110、DC220	台	1	84083404577200	114038.00
NXA40N32-AF4	AC220/230/240、AC380/400/415、DC110、DC220	台	1	84083503961500	98615.00
NXA40N32-MD3	AC220/230/240、AC380/400/415、DC110、DC220	台	1	84083603400300	85008.00
NXA40N32-MF3	AC220/230/240、AC380/400/415、DC110、DC220	台	1	84083702978100	74453.00
NXA40N32-MD4	AC220/230/240、AC380/400/415、DC110、DC220	台	1	84083804521500	113038.00
NXA40N32-MF4	AC220/230/240、AC380/400/415、DC110、DC220	台	1	84083903904600	97615.00
NXA40N36-AD3	AC220/230/240、AC380/400/415、DC110、DC220	台	1	84084005392400	134450.00
NXA40N36-AF3	AC220/230/240、AC380/400/415、DC110、DC220	台	1	84084104809400	119813.00
NXA40N36-AD4	AC220/230/240、AC380/400/415、DC110、DC220	台	1	84084206439900	160548.00
NXA40N36-AF4	AC220/230/240、AC380/400/415、DC110、DC220	台	1	84084305723900	142615.00
NXA40N36-MD3	AC220/230/240、AC380/400/415、DC110、DC220	台	1	84084405338000	133450.00
NXA40N36-MF3	AC220/230/240、AC380/400/415、DC110、DC220	台	1	84084504752500	118813.00



NXA40万能式断路器

型号规格	技术参数	单位	装箱数	产品编码	出厂价(元)
NXA40N36-MD4	AC220/230/240、AC380/400/415、DC110、DC220	台	1	84084606381900	159548.00
NXA40N36-MF4	AC220/230/240、AC380/400/415、DC110、DC220	台	1	84084705664600	141615.00
NXA40N40-AD3	AC220/230/240、AC380/400/415、DC110、DC220	台	1	84084805392400	134450.00
NXA40N40-AF3	AC220/230/240、AC380/400/415、DC110、DC220	台	1	84084904809400	119813.00
NXA40N40-AD4	AC220/230/240、AC380/400/415、DC110、DC220	台	1	84085006439900	160548.00
NXA40N40-AF4	AC220/230/240、AC380/400/415、DC110、DC220	台	1	84085105723900	142615.00
NXA40N40-MD3	AC220/230/240、AC380/400/415、DC110、DC220	台	1	84085205338000	133450.00
NXA40N40-MF3	AC220/230/240、AC380/400/415、DC110、DC220	台	1	84085304752500	118813.00
NXA40N40-MD4	AC220/230/240、AC380/400/415、DC110、DC220	台	1	84085406381900	159548.00
NXA40N40-MF4	AC220/230/240、AC380/400/415、DC110、DC220	台	1	84085505664600	141615.00
NXA40N32-PD3	AC220/230/240、AC380/400/415、DC110、DC220	台	1	93497204091000	87008.00
NXA40N32-PF3	AC220/230/240、AC380/400/415、DC110、DC220	台	1	93497303446200	76453.00
NXA40N32-PD4	AC220/230/240、AC380/400/415、DC110、DC220	台	1	93497405259300	115038.00
NXA40N32-PF4	AC220/230/240、AC380/400/415、DC110、DC220	台	1	93497504403000	99615.00
NXA40N32-HD3	AC220/230/240、AC380/400/415、DC110、DC220	台	1	93497604255400	88508.00
NXA40N32-HF3	AC220/230/240、AC380/400/415、DC110、DC220	台	1	93497703584000	77953.00
NXA40N32-HD4	AC220/230/240、AC380/400/415、DC110、DC220	台	1	93497805469900	116538.00
NXA40N32-HF4	AC220/230/240、AC380/400/415、DC110、DC220	台	1	93497904579600	101115.00
NXA40N36-PD3	AC220/230/240、AC380/400/415、DC110、DC220	台	1	93498006247600	135450.00
NXA40N36-PF3	AC220/230/240、AC380/400/415、DC110、DC220	台	1	93498105371900	120813.00
NXA40N36-PD4	AC220/230/240、AC380/400/415、DC110、DC220	台	1	93498207487500	161548.00
NXA40N36-PF4	AC220/230/240、AC380/400/415、DC110、DC220	台	1	93498306397600	143615.00
NXA40N36-HD3	AC220/230/240、AC380/400/415、DC110、DC220	台	1	93498406498100	136950.00
NXA40N36-HF3	AC220/230/240、AC380/400/415、DC110、DC220	台	1	93498505585900	122313.00

型号规格	技术参数	单位	装箱数	产品编码	出厂价(元)
NXA40N36-HD4	AC220/230/240、AC380/400/415、DC110、DC220	台	1	93498607787400	163048.00
NXA40N36-HF4	AC220/230/240、AC380/400/415、DC110、DC220	台	1	93498706656400	145115.00
NXA40N40-PD3	AC220/230/240、AC380/400/415、DC110、DC220	台	1	93498806247600	135450.00
NXA40N40-PF3	AC220/230/240、AC380/400/415、DC110、DC220	台	1	93498905479500	120813.00
NXA40N40-PD4	AC220/230/240、AC380/400/415、DC110、DC220	台	1	93499007472900	161548.00
NXA40N40-PF4	AC220/230/240、AC380/400/415、DC110、DC220	台	1	93499106379500	143615.00
NXA40N40-HD3	AC220/230/240、AC380/400/415、DC110、DC220	台	1	93499206496800	136950.00
NXA40N40-HF3	AC220/230/240、AC380/400/415、DC110、DC220	台	1	93499305699700	122313.00
NXA40N40-HD4	AC220/230/240、AC380/400/415、DC110、DC220	台	1	93499407773000	163048.00
NXA40N40-HF4	AC220/230/240、AC380/400/415、DC110、DC220	台	1	93499506634700	145115.00
NXA40H32-AD3-M	AC220/230/240、AC380/400/415、DC110、DC220	台	1	93637803425700	84655.00
NXA40H32-AF3-M	AC220/230/240、AC380/400/415、DC110、DC220	台	1	93637902980500	73528.00
NXA40H32-AD4-M	AC220/230/240、AC380/400/415、DC110、DC220	台	1	93638004602600	114110.00
NXA40H32-AF4-M	AC220/230/240、AC380/400/415、DC110、DC220	台	1	93638103956700	97903.00
NXA40H32-MD3-M	AC220/230/240、AC380/400/415、DC110、DC220	台	1	93638203366300	83655.00
NXA40H32-MF3-M	AC220/230/240、AC380/400/415、DC110、DC220	台	1	93638302921200	72528.00
NXA40H32-MD4-M	AC220/230/240、AC380/400/415、DC110、DC220	台	1	93600004543300	113110.00
NXA40H32-MF4-M	AC220/230/240、AC380/400/415、DC110、DC220	台	1	93600103896200	96903.00
NXA40H36-AD3-M	AC220/230/240、AC380/400/415、DC110、DC220	台	1	93600205465000	135610.00
NXA40H36-AF3-M	AC220/230/240、AC380/400/415、DC110、DC220	台	1	93600304849300	120250.00
NXA40H36-AD4-M	AC220/230/240、AC380/400/415、DC110、DC220	台	1	93600406564600	163160.00
NXA40H36-AF4-M	AC220/230/240、AC380/400/415、DC110、DC220	台	1	93600505810900	144290.00

NXA40万能式断路器

型号规格	技术参数	单位	装箱数	产品编码	出厂价(元)
NXA40H36-MD3-M	AC220/230/240、AC380/400/415、DC110、DC220	台	1	93600605403400	134610.00
NXA40H36-MF3-M	AC220/230/240、AC380/400/415、DC110、DC220	台	1	93600704790100	119250.00
NXA40H36-MD4-M	AC220/230/240、AC380/400/415、DC110、DC220	台	1	93600806504100	162160.00
NXA40H36-MF4-M	AC220/230/240、AC380/400/415、DC110、DC220	台	1	93600905750500	143290.00
NXA40H40-AD3-M	AC220/230/240、AC380/400/415、DC110、DC220	台	1	93601005465000	135610.00
NXA40H40-AF3-M	AC220/230/240、AC380/400/415、DC110、DC220	台	1	93601104849300	120250.00
NXA40H40-AD4-M	AC220/230/240、AC380/400/415、DC110、DC220	台	1	93601206564600	163160.00
NXA40H40-AF4-M	AC220/230/240、AC380/400/415、DC110、DC220	台	1	93601305810900	144290.00
NXA40H40-MD3-M	AC220/230/240、AC380/400/415、DC110、DC220	台	1	93601405403400	134610.00
NXA40H40-MF3-M	AC220/230/240、AC380/400/415、DC110、DC220	台	1	93601504790100	119250.00
NXA40H40-MD4-M	AC220/230/240、AC380/400/415、DC110、DC220	台	1	93601606504100	162160.00
NXA40H40-MF4-M	AC220/230/240、AC380/400/415、DC110、DC220	台	1	93601705750500	143290.00
NXA40H32-HD3-M	AC220/230/240、AC380/400/415、DC110、DC220	台	1	93609004265100	87155.00
NXA40H32-HF3-M	AC220/230/240、AC380/400/415、DC110、DC220	台	1	93609103557500	76028.00
NXA40H32-HD4-M	AC220/230/240、AC380/400/415、DC110、DC220	台	1	93609205542500	116610.00
NXA40H32-HF4-M	AC220/230/240、AC380/400/415、DC110、DC220	台	1	93609304606200	100403.00
NXA40H32-PD3-M	AC220/230/240、AC380/400/415、DC110、DC220	台	1	93609404092100	85655.00
NXA40H32-PF3-M	AC220/230/240、AC380/400/415、DC110、DC220	台	1	93609503413600	74528.00
NXA40H32-PD4-M	AC220/230/240、AC380/400/415、DC110、DC220	台	1	93609605322300	115110.00
NXA40H32-PF4-M	AC220/230/240、AC380/400/415、DC110、DC220	台	1	93609704419900	98903.00
NXA40H36-HD3-M	AC220/230/240、AC380/400/415、DC110、DC220	台	1	93609806627400	138110.00
NXA40H36-HF3-M	AC220/230/240、AC380/400/415、DC110、DC220	台	1	93609905664600	122750.00
NXA40H36-HD4-M	AC220/230/240、AC380/400/415、DC110、DC220	台	1	93610007984600	165660.00
NXA40H36-HF4-M	AC220/230/240、AC380/400/415、DC110、DC220	台	1	93610106792000	146790.00

型号规格	技术参数	单位	装箱数	产品编码	出厂价(元)
NXA40H36-PD3-M	AC220/230/240、AC380/400/415、DC110、DC220	台	1	93610206361300	136610.00
NXA40H36-PF3-M	AC220/230/240、AC380/400/415、DC110、DC220	台	1	93610305440800	121250.00
NXA40H36-PD4-M	AC220/230/240、AC380/400/415、DC110、DC220	台	1	93610407667700	164160.00
NXA40H36-PF4-M	AC220/230/240、AC380/400/415、DC110、DC220	台	1	93610506522300	145290.00
NXA40H40-HD3-M	AC220/230/240、AC380/400/415、DC110、DC220	台	1	93610606626200	138110.00
NXA40H40-HF3-M	AC220/230/240、AC380/400/415、DC110、DC220	台	1	93610705786800	122750.00
NXA40H40-HD4-M	AC220/230/240、AC380/400/415、DC110、DC220	台	1	93610807966500	165660.00
NXA40H40-HF4-M	AC220/230/240、AC380/400/415、DC110、DC220	台	1	93610906770200	146790.00
NXA40H40-PD3-M	AC220/230/240、AC380/400/415、DC110、DC220	台	1	93611006361300	136610.00
NXA40H40-PF3-M	AC220/230/240、AC380/400/415、DC110、DC220	台	1	93611105555700	121250.00
NXA40H40-PD4-M	AC220/230/240、AC380/400/415、DC110、DC220	台	1	93611207652000	164160.00
NXA40H40-PF4-M	AC220/230/240、AC380/400/415、DC110、DC220	台	1	93611306501600	145290.00
NXA40N32-AD3-M	AC220/230/240、AC380/400/415、DC110、DC220	台	1	90100603233300	80183.00
NXA40N32-AF3-M	AC220/230/240、AC380/400/415、DC110、DC220	台	1	90100702809900	69628.00
NXA40N32-AD4-M	AC220/230/240、AC380/400/415、DC110、DC220	台	1	90100804351000	108213.00
NXA40N32-AF4-M	AC220/230/240、AC380/400/415、DC110、DC220	台	1	90100903737700	92790.00
NXA40N32-MD3-M	AC220/230/240、AC380/400/415、DC110、DC220	台	1	90101003176500	79183.00
NXA40N32-MF3-M	AC220/230/240、AC380/400/415、DC110、DC220	台	1	90101102754400	68628.00
NXA40N32-MD4-M	AC220/230/240、AC380/400/415、DC110、DC220	台	1	90101204296600	107213.00
NXA40N32-MF4-M	AC220/230/240、AC380/400/415、DC110、DC220	台	1	90101303680800	91790.00
NXA40N36-AD3-M	AC220/230/240、AC380/400/415、DC110、DC220	台	1	90101405168600	128625.00
NXA40N36-AF3-M	AC220/230/240、AC380/400/415、DC110、DC220	台	1	90101504584400	113988.00



NXA40万能式断路器

型号规格	技术参数	单位	装箱数	产品编码	出厂价(元)
NXA40N36-AD4-M	AC220/230/240、AC380/400/415、DC110、DC220	台	1	90101606214900	154723.00
NXA40N36-AF4-M	AC220/230/240、AC380/400/415、DC110、DC220	台	1	90101705498900	136790.00
NXA40N36-MD3-M	AC220/230/240、AC380/400/415、DC110、DC220	台	1	90101805111800	127625.00
NXA40N36-MF3-M	AC220/230/240、AC380/400/415、DC110、DC220	台	1	90101904527500	112988.00
NXA40N36-MD4-M	AC220/230/240、AC380/400/415、DC110、DC220	台	1	90102006156900	153723.00
NXA40N36-MF4-M	AC220/230/240、AC380/400/415、DC110、DC220	台	1	90102105442000	135790.00
NXA40N40-AD3-M	AC220/230/240、AC380/400/415、DC110、DC220	台	1	90102205168600	128625.00
NXA40N40-AF3-M	AC220/230/240、AC380/400/415、DC110、DC220	台	1	90102304584400	113988.00
NXA40N40-AD4-M	AC220/230/240、AC380/400/415、DC110、DC220	台	1	90102406214900	154723.00
NXA40N40-AF4-M	AC220/230/240、AC380/400/415、DC110、DC220	台	1	90102505498900	136790.00
NXA40N40-MD3-M	AC220/230/240、AC380/400/415、DC110、DC220	台	1	90102605111800	127625.00
NXA40N40-MF3-M	AC220/230/240、AC380/400/415、DC110、DC220	台	1	90102704527500	112988.00
NXA40N40-MD4-M	AC220/230/240、AC380/400/415、DC110、DC220	台	1	90102806156900	153723.00
NXA40N40-MF4-M	AC220/230/240、AC380/400/415、DC110、DC220	台	1	90102905442000	135790.00
NXA40N32-PD3-M	AC220/230/240、AC380/400/415、DC110、DC220	台	1	93434203867200	81183.00
NXA40N32-PF3-M	AC220/230/240、AC380/400/415、DC110、DC220	台	1	93434303221200	70628.00
NXA40N32-PD4-M	AC220/230/240、AC380/400/415、DC110、DC220	台	1	93434405034400	109213.00
NXA40N32-PF4-M	AC220/230/240、AC380/400/415、DC110、DC220	台	1	93434504178000	93790.00
NXA40N32-HD3-M	AC220/230/240、AC380/400/415、DC110、DC220	台	1	93434604029200	82683.00
NXA40N32-HF3-M	AC220/230/240、AC380/400/415、DC110、DC220	台	1	93434703360300	72128.00
NXA40N32-HD4-M	AC220/230/240、AC380/400/415、DC110、DC220	台	1	93434805244900	110713.00
NXA40N32-HF4-M	AC220/230/240、AC380/400/415、DC110、DC220	台	1	93434904357100	95290.00
NXA40N36-PD3-M	AC220/230/240、AC380/400/415、DC110、DC220	台	1	93435006023900	129625.00
NXA40N36-PF3-M	AC220/230/240、AC380/400/415、DC110、DC220	台	1	93435105146900	114988.00

型号规格	技术参数	单位	装箱数	产品编码	出厂价(元)
NXA40N36-PD4-M	AC220/230/240、AC380/400/415、DC110、DC220	台	1	93435207263700	155723.00
NXA40N36-PF4-M	AC220/230/240、AC380/400/415、DC110、DC220	台	1	93435306173800	137790.00
NXA40N36-HD3-M	AC220/230/240、AC380/400/415、DC110、DC220	台	1	93435406273100	131125.00
NXA40N36-HF3-M	AC220/230/240、AC380/400/415、DC110、DC220	台	1	93435505363400	116488.00
NXA40N36-HD4-M	AC220/230/240、AC380/400/415、DC110、DC220	台	1	93435607564900	157223.00
NXA40N36-HF4-M	AC220/230/240、AC380/400/415、DC110、DC220	台	1	93435706430300	139290.00
NXA40N40-PD3-M	AC220/230/240、AC380/400/415、DC110、DC220	台	1	93435806021400	129625.00
NXA40N40-PF3-M	AC220/230/240、AC380/400/415、DC110、DC220	台	1	93435905255800	114988.00
NXA40N40-PD4-M	AC220/230/240、AC380/400/415、DC110、DC220	台	1	93436007248000	155723.00
NXA40N40-PF4-M	AC220/230/240、AC380/400/415、DC110、DC220	台	1	93436106155700	137790.00
NXA40N40-HD3-M	AC220/230/240、AC380/400/415、DC110、DC220	台	1	93436206273100	131125.00
NXA40N40-HF3-M	AC220/230/240、AC380/400/415、DC110、DC220	台	1	93436305476000	116488.00
NXA40N40-HD4-M	AC220/230/240、AC380/400/415、DC110、DC220	台	1	93436407549200	157223.00
NXA40N40-HF4-M	AC220/230/240、AC380/400/415、DC110、DC220	台	1	93436506410900	139290.00

NXA63万能式断路器



型号规格	技术参数	单位	装箱数	产品编码	出厂价(元)
NXA63H63-MD3	AC220/230/240、AC380/400/415、DC110、DC220	台	1	95730409451800	236295.00
NXA63H50-MD4	AC220/230/240、AC380/400/415、DC110、DC220	台	1	95730610438900	260973.00
NXA63H50-MD3	AC220/230/240、AC380/400/415、DC110、DC220	台	1	95730808736900	218423.00
NXA63H40-MD4	AC220/230/240、AC380/400/415、DC110、DC220	台	1	95731010438900	260973.00
NXA63H40-MD3	AC220/230/240、AC380/400/415、DC110、DC220	台	1	95731208726100	218153.00
NXA63H63-MF3	AC220/230/240、AC380/400/415、DC110、DC220	台	1	95731409075600	226890.00
NXA63H50-MF4	AC220/230/240、AC380/400/415、DC110、DC220	台	1	95731610143800	253595.00
NXA63H50-MF3	AC220/230/240、AC380/400/415、DC110、DC220	台	1	95731808365700	209143.00
NXA63H40-MF4	AC220/230/240、AC380/400/415、DC110、DC220	台	1	95732010143800	253595.00
NXA63H40-MF3	AC220/230/240、AC380/400/415、DC110、DC220	台	1	95732208354800	208870.00
NXA63H63-AD3	AC220/230/240、AC380/400/415、DC110、DC220	台	1	95732409505000	237295.00
NXA63H50-AD4	AC220/230/240、AC380/400/415、DC110、DC220	台	1	95732610492100	261973.00
NXA63H50-AD3	AC220/230/240、AC380/400/415、DC110、DC220	台	1	95732808792600	219423.00
NXA63H40-AD4	AC220/230/240、AC380/400/415、DC110、DC220	台	1	95733010492100	261973.00
NXA63H40-AD3	AC220/230/240、AC380/400/415、DC110、DC220	台	1	95733208779300	219153.00
NXA63H63-AF3	AC220/230/240、AC380/400/415、DC110、DC220	台	1	95733409127700	227890.00
NXA63H50-AF4	AC220/230/240、AC380/400/415、DC110、DC220	台	1	95733610195700	254595.00
NXA63H50-AF3	AC220/230/240、AC380/400/415、DC110、DC220	台	1	95733808418900	210143.00
NXA63H40-AF4	AC220/230/240、AC380/400/415、DC110、DC220	台	1	95734010195700	254595.00
NXA63H40-AF3	AC220/230/240、AC380/400/415、DC110、DC220	台	1	95734208408000	209870.00
NXA63H63-PD3	AC220/230/240、AC380/400/415、DC110、DC220	台	1	16214809996200	238295.00
NXA63H63-HD3	AC220/230/240、AC380/400/415、DC110、DC220	台	1	17176311733200	239795.00
NXA63H50-PD4	AC220/230/240、AC380/400/415、DC110、DC220	台	1	17176410750900	262973.00
NXA63H50-HD4	AC220/230/240、AC380/400/415、DC110、DC220	台	1	17176512087300	264473.00
NXA63H40-PD4	AC220/230/240、AC380/400/415、DC110、DC220	台	1	17176610750900	262973.00
NXA63H40-PD3	AC220/230/240、AC380/400/415、DC110、DC220	台	1	17176709038200	220153.00
NXA63H50-PD3	AC220/230/240、AC380/400/415、DC110、DC220	台	1	17255009051400	220423.00
NXA63H50-HD3	AC220/230/240、AC380/400/415、DC110、DC220	台	1	17255110169700	221923.00
NXA63H40-HD3	AC220/230/240、AC380/400/415、DC110、DC220	台	1	17255210105000	221653.00
NXA63H40-HD4	AC220/230/240、AC380/400/415、DC110、DC220	台	1	17255312087300	264473.00



NXM系列塑料外壳断路器

型号规格	技术参数	单位	装箱数	产品编码	出厂价(元)
NXM-63H/3300	10A-63A	台	18	84426400024300	608.00
NXM-63H/3200 (32002、33002)	10A-63A	台	18	24046500024300	608.00
NXM-63H/3300 板后接线	10A-63A	台	18	19197200040300	1008.00
NXM-63H/3300 插入式	10A-63A	台	18	19196400058800	1470.00
NXM-63H/3308	10A-63A	台	18	19174800027100	678.00
NXM-63H/3310 AC230V	10A-63A	台	18	19176400030900	773.00
NXM-63H/3310 AC400V	10A-63A	台	18	19177200030900	773.00
NXM-63H/3310 DC24V	10A-63A	台	18	19175600030900	773.00
NXM-63H/3318 AC230V	10A-63A	台	18	19178800033700	843.00
NXM-63H/3318 AC400V	10A-63A	台	18	19179600033700	843.00
NXM-63H/3318 DC24V	10A-63A	台	18	19178000033700	843.00
NXM-63H/3320	10A-63A	台	18	19180400027100	678.00
NXM-63H/3328	10A-63A	台	18	19181200028100	703.00
NXM-63H/3330 AC230V	10A-63A	台	18	19182000041300	1033.00
NXM-63H/3330 AC400V	10A-63A	台	18	19182800041300	1033.00
NXM-63H/3338 AC230V	10A-63A	台	18	19183600044100	1103.00
NXM-63H/3338 AC400V	10A-63A	台	18	19184400044100	1103.00
NXM-63H/3340 AC230V	10A-63A	台	18	19186000033700	843.00
NXM-63H/3340 AC400V	10A-63A	台	18	19186800033700	843.00
NXM-63H/3340 DC24V	10A-63A	台	18	19185200033700	843.00
NXM-63H/3348 AC230V	10A-63A	台	18	19188400034700	868.00
NXM-63H/3348 AC400V	10A-63A	台	18	19189200034700	868.00
NXM-63H/3348 DC24V	10A-63A	台	18	19187600034700	868.00
NXM-63H/3350 AC230V	10A-63A	台	18	19190000047900	1198.00

型号规格	技术参数	单位	装箱数	产品编码	出厂价(元)
NXM-63H/3350 AC400V	10A-63A	台	18	19190800047900	1198.00
NXM-63H/3360	10A-63A	台	18	19191600029900	748.00
NXM-63H/3368	10A-63A	台	18	19192400030900	773.00
NXM-63H/3370 AC230V	10A-63A	台	18	19193200044100	1103.00
NXM-63H/3370 AC400V	10A-63A	台	18	19194000044100	1103.00
NXM-63H/3378 AC230V	10A-63A	台	18	19194800045100	1128.00
NXM-63H/3378 AC400V	10A-63A	台	18	19195600045100	1128.00
NXM-63H/4300B	25A-63A	台	16	84427200032200	805.00
NXM-63H/4300B 插入式	10A-63A	台	16	19282800079200	1980.00
NXM-63H/4308B	10A-63A	台	16	19261200035000	875.00
NXM-63H/4310B AC230V	10A-63A	台	16	19262800038800	970.00
NXM-63H/4310B AC400V	10A-63A	台	16	19263600038800	970.00
NXM-63H/4310B DC24V	10A-63A	台	16	19262000038800	970.00
NXM-63H/4318B AC230V	10A-63A	台	16	19265200041600	1040.00
NXM-63H/4318B AC400V	10A-63A	台	16	19266000041600	1040.00
NXM-63H/4318B DC24V	10A-63A	台	16	19264400041600	1040.00
NXM-63H/4320B	10A-63A	台	16	19266800035000	875.00
NXM-63H/4328B	10A-63A	台	16	19267600036000	900.00
NXM-63H/4330B AC230V	10A-63A	台	16	19268400049200	1230.00
NXM-63H/4330B AC400V	10A-63A	台	16	19269200049200	1230.00
NXM-63H/4338B AC230V	10A-63A	台	16	19270000052000	1300.00
NXM-63H/4338B AC400V	10A-63A	台	16	19270800052000	1300.00

NXM系列塑料外壳断路器



型号规格	技术参数	单位	装箱数	产品编码	出厂价(元)
NXM-63H/4340B AC230V	10A-63A	台	16	19272400041600	1040.00
NXM-63H/4340B AC400V	10A-63A	台	16	19273200041600	1040.00
NXM-63H/4340B DC24V	10A-63A	台	16	19271600041600	1040.00
NXM-63H/4348B AC230V	10A-63A	台	16	19274800042600	1065.00
NXM-63H/4348B AC400V	10A-63A	台	16	19275700042600	1065.00
NXM-63H/4348B DC24V	10A-63A	台	16	19274000042600	1065.00
NXM-63H/4350B AC230V	10A-63A	台	16	19276400055800	1395.00
NXM-63H/4350B AC400V	10A-63A	台	16	19277200055800	1395.00
NXM-63H/4360B	10A-63A	台	16	19278000037800	945.00
NXM-63H/4368B	10A-63A	台	16	19278800038800	970.00
NXM-63H/4370B AC230V	10A-63A	台	16	19279600052000	1300.00
NXM-63H/4370B AC400V	10A-63A	台	16	19280400052000	1300.00
NXM-63H/4378B AC230V	10A-63A	台	16	19281200053000	1325.00
NXM-63H/4378B AC400V	10A-63A	台	16	19282000053000	1325.00
NXM-63HP/3300 AC230V	10A-63A	台	18	19198000129300	3233.00
NXM-63HP/3300 AC400V	10A-63A	台	18	19198800129300	3233.00
NXM-63HP/4300B AC230V	10A-63A	台	18	19284400137200	3430.00
NXM-63HP/4300B AC400V	10A-63A	台	18	19285200137200	3430.00
NXM-63HZ/3300	10A-63A	台	18	19199600037100	928.00
NXM-63HZ/4300B	10A-63A	台	18	19286000045000	1125.00
NXM-63S/2300	10A-63A	台	24	20626900017700	443.00
NXM-63S/3200 10A	10A-63A	台	18	17437200021500	538.00
NXM-63S/32002	10A-63A	台	18	17438000021500	538.00
NXM-63S/3300	25A-63A	台	18	84426000021500	538.00

型号规格	技术参数	单位	装箱数	产品编码	出厂价(元)
NXM-63S/3300 板后接线	10A-63A	台	18	19171600037500	938.00
NXM-63S/3300 插入式	10A-63A	台	18	19170800056000	1400.00
NXM-63S/33002	10A-20A	台	18	17439000021500	538.00
NXM-63S/33002	25A-63A	台	18	94722700021500	538.00
NXM-63S/3308	10A-63A	台	18	19087900024300	608.00
NXM-63S/3310 AC400V	10A-63A	台	18	19090300028100	703.00
NXM-63S/3310 AC230V	10A-63A	台	18	19089500028100	703.00
NXM-63S/3310 DC24V	10A-63A	台	18	19088700028100	703.00
NXM-63S/3318 AC230V	10A-63A	台	18	19091900030900	773.00
NXM-63S/3318 AC400V	10A-63A	台	18	19092700030900	773.00
NXM-63S/3318 DC24V	10A-63A	台	18	19091100030900	773.00
NXM-63S/3320	10A-63A	台	18	19093500024300	608.00
NXM-63S/3328	10A-63A	台	18	19094300025300	633.00
NXM-63S/3330 AC230V	10A-63A	台	18	19095100038500	963.00
NXM-63S/3330 AC400V	10A-63A	台	18	19095900038500	963.00
NXM-63S/3338 AC230V	10A-63A	台	18	19096700041300	1033.00
NXM-63S/3338 AC400V	10A-63A	台	18	19097500041300	1033.00
NXM-63S/3340 AC230V	10A-63A	台	18	19099100030900	773.00
NXM-63S/3340 AC400V	10A-63A	台	18	19099900030900	773.00
NXM-63S/3340 DC24V	10A-63A	台	18	19098300030900	773.00
NXM-63S/3348 AC230V	10A-63A	台	18	19162800031900	798.00
NXM-63S/3348 AC400V	10A-63A	台	18	19163600031900	798.00



NXM系列塑料外壳断路器

型号规格	技术参数	单位	装箱数	产品编码	出厂价(元)
NXM-63S/3348 DC24V	10A-63A	台	18	19162000031900	798.00
NXM-63S/3350 AC230V	10A-63A	台	18	19164400045100	1128.00
NXM-63S/3350 AC400V	10A-63A	台	18	19165200045100	1128.00
NXM-63S/3360	10A-63A	台	18	19166000027100	678.00
NXM-63S/3368	10A-63A	台	18	19166800028100	703.00
NXM-63S/3370 AC230V	10A-63A	台	18	19167600041300	1033.00
NXM-63S/3370 AC400V	10A-63A	台	18	19168400041300	1033.00
NXM-63S/3378 AC230V	10A-63A	台	18	19169200042300	1058.00
NXM-63S/3378 AC400V	10A-63A	台	18	19170000042300	1058.00
NXM-63S/4300B	25A-63A	台	16	84426800028200	705.00
NXM-63S/4300B 插入式	10A-63A	台	16	19257200075200	1880.00
NXM-63S/4308B	10A-63A	台	16	19235600031000	775.00
NXM-63S/4310B AC230V	10A-63A	台	16	19237200034800	870.00
NXM-63S/4310B AC400V	10A-63A	台	16	19238000034800	870.00
NXM-63S/4310B DC24V	10A-63A	台	16	19236400034800	870.00
NXM-63S/4318B AC230V	10A-63A	台	16	19239600037600	940.00
NXM-63S/4318B AC400V	10A-63A	台	16	19240400037600	940.00
NXM-63S/4318B DC24V	10A-63A	台	16	19238800037600	940.00
NXM-63S/4320B	10A-63A	台	16	19241200031000	775.00
NXM-63S/4328B	10A-63A	台	16	19242000032000	800.00
NXM-63S/4330B AC230V	10A-63A	台	16	19242800045200	1130.00
NXM-63S/4330B AC400V	10A-63A	台	16	19243600045200	1130.00
NXM-63S/4338B AC230V	10A-63A	台	16	19244400048000	1200.00
NXM-63S/4338B AC400V	10A-63A	台	16	19245200048000	1200.00

型号规格	技术参数	单位	装箱数	产品编码	出厂价(元)
NXM-63S/4340B AC230V	10A-63A	台	16	19246800037600	940.00
NXM-63S/4340B AC400V	10A-63A	台	16	19247600037600	940.00
NXM-63S/4340B DC24V	10A-63A	台	16	19246000037600	940.00
NXM-63S/4348B AC230V	10A-63A	台	16	19249200038600	965.00
NXM-63S/4348B AC400V	10A-63A	台	16	19250000038600	965.00
NXM-63S/4348B DC24V	10A-63A	台	16	19248400038600	965.00
NXM-63S/4350B AC230V	10A-63A	台	16	19250800051800	1295.00
NXM-63S/4350B AC400V	10A-63A	台	16	19251600051800	1295.00
NXM-63S/4360B	10A-63A	台	16	19252400033800	845.00
NXM-63S/4368B	10A-63A	台	16	19253200034800	870.00
NXM-63S/4370B AC230V	10A-63A	台	16	19254000048000	1200.00
NXM-63S/4370B AC400V	10A-63A	台	16	19254800048000	1200.00
NXM-63S/4378B AC230V	10A-63A	台	16	19255600049000	1225.00
NXM-63S/4378B AC400V	10A-63A	台	16	19256400049000	1225.00
NXM-63SP/3300 AC230V	10A-63A	台	18	19172400126500	3163.00
NXM-63SP/3300 AC400V	10A-63A	台	18	19173200126500	3163.00
NXM-63SP/4300B AC230V	10A-63A	台	18	19258800133200	3330.00
NXM-63SP/4300B AC400V	10A-63A	台	18	19259600133200	3330.00
NXM-63SZ/3300	10A-63A	台	18	19174000034300	858.00
NXM-63SZ/4300B	10A-63A	台	18	19260400041000	1025.00
NXM-125H/3300	10A-125A	台	18	84410900030200	755.00
NXM-125H/3200 (32002、33002)	10A-125A	台	18	24048300030200	755.00

NXM系列塑料外壳断路器



型号规格	技术参数	单位	装箱数	产品编码	出厂价(元)
NXM-125H/3300 板后接线	10A-63A	台	18	19476000046200	1155.00
NXM-125H/3300 插入式	10A-63A	台	18	19475200064700	1618.00
NXM-125H/3308	25A-125A	台	18	84442700033000	825.00
NXM-125H/3308	10A-50A	台	18	19455700033000	825.00
NXM-125H/3310 AC230V	10A-50A	台	18	19457100036800	920.00
NXM-125H/3310 AC400V	10A-50A	台	18	19457800036800	920.00
NXM-125H/3310 DC24V	10A-50A	台	18	19456400036800	920.00
NXM-125H/3310 AC230V、AC400V、DC24V	25A-125A	台	18	94107200036800	920.00
NXM-125H/3318 AC230V	10A-50A	台	18	19459200039600	990.00
NXM-125H/3318 AC400V	10A-50A	台	18	19459900039600	990.00
NXM-125H/3318 DC24V	10A-50A	台	18	19458500039600	990.00
NXM-125H/3318 AC230V、AC400V、DC24V	25A-125A	台	18	94132400039600	990.00
NXM-125H/3320	25A-125A	台	18	84438500033000	825.00
NXM-125H/3320	10A-50A	台	18	19460600033000	825.00
NXM-125H/3328	25A-125A	台	18	84471100034000	850.00
NXM-125H/3328	10A-50A	台	18	19461300034000	850.00
NXM-125H/3330 AC230V	10A-50A	台	18	19462000047200	1180.00
NXM-125H/3330 AC400V	10A-63A	台	18	19462700047200	1180.00
NXM-125H/3330 AC230V	25A-125A	台	18	84450200047200	1180.00
NXM-125H/3338 AC230V	10A-50A	台	18	19463500050000	1250.00
NXM-125H/3338 AC400V	10A-63A	台	18	19464200050000	1250.00
NXM-125H/3338 AC230V	25A-125A	台	18	84475300050000	1250.00
NXM-125H/3340 AC230V	10A-50A	台	18	19465700039600	990.00
NXM-125H/3340 AC400V	10A-50A	台	18	19466400039600	990.00

型号规格	技术参数	单位	装箱数	产品编码	出厂价(元)
NXM-125H/3340 DC24V	10A-50A	台	18	19465000039600	990.00
NXM-125H/3340 AC230V、AC400V、DC24V	25A-125A	台	18	94119800039600	990.00
NXM-125H/3348 AC230V	10A-63A	台	18	19467800040600	1015.00
NXM-125H/3348 AC400V	10A-50A	台	18	19468600040600	1015.00
NXM-125H/3348 DC24V	10A-50A	台	18	19467100040600	1015.00
NXM-125H/3348 DC24V	25A-125A	台	18	84479500040600	1015.00
NXM-125H/3350 AC230V	10A-50A	台	18	19469400053800	1345.00
NXM-125H/3350 AC400V	10A-50A	台	18	19470100053800	1345.00
NXM-125H/3350 AC230V、AC400V	25A-125A	台	18	84458600053800	1345.00
NXM-125H/3360	10A-63A	台	18	19470800035800	895.00
NXM-125H/3368	10A-63A	台	18	19471600036800	920.00
NXM-125H/3370 AC230V	10A-50A	台	18	19472400050000	1250.00
NXM-125H/3370 AC400V	10A-50A	台	18	19473100050000	1250.00
NXM-125H/3370 AC230V、AC400V	25A-125A	台	18	94128200050000	1250.00
NXM-125H/3378 AC230V	10A-50A	台	18	19473800051000	1275.00
NXM-125H/3378 AC400V	10A-50A	台	18	19474500051000	1275.00
NXM-125H/3378 AC230V、AC400V	25A-125A	台	18	84486300051000	1275.00
NXM-125H/4300B	25A-125A	台	16	84413100040700	1018.00
NXM-125H/4300B 板后接线	10A-63A	台	16	19525900062200	1555.00
NXM-125H/4300B 插入式	10A-63A	台	16	19525100087700	2193.00
NXM-125H/4308B	25A-125A	台	16	84443100043500	1088.00
NXM-125H/4308B	10A-50A	台	16	19505600043500	1088.00



NXM系列塑料外壳断路器

型号规格	技术参数	单位	装箱数	产品编码	出厂价(元)
NXM-125H/4310B AC230V	10A-50A	台	16	19507000047300	1183.00
NXM-125H/4310B AC400V	10A-50A	台	16	19507700047300	1183.00
NXM-125H/4310B DC24V	10A-50A	台	16	19506300047300	1183.00
NXM-125H/4310B AC230V、AC400V、DC24V	25A-125A	台	16	94108400047300	1183.00
NXM-125H/4318B AC230V	10A-50A	台	16	19509100050100	1253.00
NXM-125H/4318B AC400V	10A-50A	台	16	19509800050100	1253.00
NXM-125H/4318B DC24V	10A-50A	台	16	19508400050100	1253.00
NXM-125H/4318B AC230V、AC400V、DC24V	25A-125A	台	16	94132800050100	1253.00
NXM-125H/4320B	25A-125A	台	16	84438900043500	1088.00
NXM-125H/4320B	10A-50A	台	16	19510500043500	1088.00
NXM-125H/4328B	25A-125A	台	16	84471500044500	1113.00
NXM-125H/4328B	10A-50A	台	16	19511200044500	1113.00
NXM-125H/4330B AC230V	10A-50A	台	16	19511900057700	1443.00
NXM-125H/4330B AC400V	10A-63A	台	16	19512600057700	1443.00
NXM-125H/4330B AC230V	25A-125A	台	16	84450600057700	1443.00
NXM-125H/4338B AC230V	10A-50A	台	16	19513400060500	1513.00
NXM-125H/4338B AC400V	10A-63A	台	16	19514100060500	1513.00
NXM-125H/4338B AC230V	25A-125A	台	16	84475700060500	1513.00
NXM-125H/4340B AC230V	10A-50A	台	16	19515600050100	1253.00
NXM-125H/4340B AC400V	10A-50A	台	16	19516300050100	1253.00
NXM-125H/4340B DC24V	10A-50A	台	16	19514900050100	1253.00
NXM-125H/4340B AC230V、AC400V、DC24V	25A-125A	台	16	94121900050100	1253.00
NXM-125H/4348B AC230V	10A-63A	台	16	19517700051100	1278.00
NXM-125H/4348B AC400V	10A-63A	台	16	19518500051100	1278.00

型号规格	技术参数	单位	装箱数	产品编码	出厂价(元)
NXM-125H/4348B DC24V	10A-50A	台	16	19517000051100	1278.00
NXM-125H/4348B DC24V	25A-125A	台	16	84479900051100	1278.00
NXM-125H/4350B AC230V	10A-50A	台	16	19519300064300	1608.00
NXM-125H/4350B AC400V	10A-50A	台	16	19520000064300	1608.00
NXM-125H/4350B AC230V	25A-125A	台	16	84459000064300	1608.00
NXM-125H/4350B AC400V	25A-125A	台	16	94124700064300	1608.00
NXM-125H/4360B	10A-63A	台	16	19520700046300	1158.00
NXM-125H/4368B	10A-63A	台	16	19521500047300	1183.00
NXM-125H/4370B AC230V	10A-50A	台	16	19522300060500	1513.00
NXM-125H/4370B AC400V	10A-50A	台	16	19523000060500	1513.00
NXM-125H/4370B AC230V、AC400V	25A-125A	台	16	94130300060500	1513.00
NXM-125H/4378B AC230V	10A-50A	台	16	19523700061500	1538.00
NXM-125H/4378B AC400V	10A-50A	台	16	19524400061500	1538.00
NXM-125H/4378B AC230V、AC400V	25A-125A	台	16	84486700061500	1538.00
NXM-125HP/3300 AC230V	10A-63A	台	18	19476800135200	3380.00
NXM-125HP/3300 AC400V	10A-63A	台	18	19477600135200	3380.00
NXM-125HP/3300 AC230V	25A-125A	台	18	84494600135200	3380.00
NXM-125HP/4300B AC230V	10A-63A	台	16	19526700145700	3643.00
NXM-125HP/4300B AC400V	10A-63A	台	16	19527500145700	3643.00
NXM-125HP/4300B AC230V	25A-125A	台	16	84495000145700	3643.00
NXM-125HZ/3300	25A-125A	台	18	84490500043000	1075.00
NXM-125HZ/3300	10A-50A	台	18	19478400043000	1075.00

NXM系列塑料外壳断路器



型号规格	技术参数	单位	装箱数	产品编码	出厂价(元)
NXM-125HZ/4300B	25A-125A	台	16	84490900053500	1338.00
NXM-125HZ/4300B	10A-50A	台	16	19528300053500	1338.00
NXM-125S/3200	10A-125A	台	18	17439100027000	675.00
NXM-125S/32002	10A-125A	台	18	17440200027000	675.00
NXM-125S/3300	25A-125A	台	18	84404000027000	675.00
NXM-125S/3300 板后接线	10A-63A	台	18	19452600043000	1075.00
NXM-125S/3300 插入式	10A-63A	台	18	19451800061500	1538.00
NXM-125S/2300	10A-125A	台	24	20628000023600	590.00
NXM-125S/33002	10A-125A	台	18	94723800027000	675.00
NXM-125S/3308	25A-125A	台	18	84443500029800	745.00
NXM-125S/3308 10A	10A-50A	台	18	19432300029800	745.00
NXM-125S/3310 AC230V	10A-50A	台	18	19433700033600	840.00
NXM-125S/3310 AC400V	10A-50A	台	18	19434400033600	840.00
NXM-125S/3310 DC24V	10A-50A	台	18	19433000033600	840.00
NXM-125S/3310 AC230V、AC400V、DC24V	25A-125A	台	18	94107600033600	840.00
NXM-125S/3318 AC230V	10A-50A	台	18	19435800036400	910.00
NXM-125S/3318 AC400V	10A-50A	台	18	19436500036400	910.00
NXM-125S/3318 DC24V	10A-50A	台	18	19435100036400	910.00
NXM-125S/3318 AC230V、AC400V、DC24V	25A-125A	台	18	94133200036400	910.00
NXM-125S/3320	25A-125A	台	18	84439300029800	745.00
NXM-125S/3320	10A-50A	台	18	19437200029800	745.00
NXM-125S/3328	25A-125A	台	18	84471900030800	770.00
NXM-125S/3328	10A-50A	台	18	19437900030800	770.00
NXM-125S/3330 AC230V	10A-50A	台	18	19438600044000	1100.00

型号规格	技术参数	单位	装箱数	产品编码	出厂价(元)
NXM-125S/3330 AC400V	10A-63A	台	18	19439300044000	1100.00
NXM-125S/3330 AC230V	25A-125A	台	18	84451000044000	1100.00
NXM-125S/3338 AC230V	10A-50A	台	18	19440100046800	1170.00
NXM-125S/3338 AC400V	10A-63A	台	18	19440800046800	1170.00
NXM-125S/3338 AC230V	25A-125A	台	18	84476100046800	1170.00
NXM-125S/3340 AC230V	10A-50A	台	18	19442300036400	910.00
NXM-125S/3340 AC400V	10A-50A	台	18	19443000036400	910.00
NXM-125S/3340 DC24V	10A-50A	台	18	19441600036400	910.00
NXM-125S/3340 AC230V、AC400V、DC24V	25A-125A	台	18	94120200036400	910.00
NXM-125S/3348 AC230V	10A-63A	台	18	19444400037400	935.00
NXM-125S/3348 AC400V	10A-63A	台	18	19445200037400	935.00
NXM-125S/3348 DC24V	10A-50A	台	18	19443700037400	935.00
NXM-125S/3348 DC24V	25A-125A	台	18	84480300037400	935.00
NXM-125S/3350 AC230V	10A-50A	台	18	19446000050600	1265.00
NXM-125S/3350 AC400V	10A-50A	台	18	19446700050600	1265.00
NXM-125S/3350 AC230V、AC400V	25A-125A	台	18	84459400050600	1265.00
NXM-125S/3360	10A-63A	台	18	19447400032600	815.00
NXM-125S/3368	10A-63A	台	18	19448200033600	840.00
NXM-125S/3370 AC230V	10A-50A	台	18	19449000046800	1170.00
NXM-125S/3370 AC400V	10A-50A	台	18	19449700046800	1170.00
NXM-125S/3370 AC230V、AC400V	25A-125A	台	18	94128600046800	1170.00
NXM-125S/3378 AC230V	10A-50A	台	18	19450400047800	1195.00



NXM系列塑料外壳断路器

型号规格	技术参数	单位	装箱数	产品编码	出厂价(元)
NXM-125S/3378 AC400V	10A-50A	台	18	19451100047800	1195.00
NXM-125S/3378 AC230V、AC400V	25A-125A	台	18	84487100047800	1195.00
NXM-125S/4300B	25A-125A	台	16	84413900036800	920.00
NXM-125S/4300B 板后接线	10A-63A	台	16	19499400058300	1458.00
NXM-125S/4300B 插入式	10A-63A	台	16	19498600083800	2095.00
NXM-125S/4308B	25A-125A	台	16	84443900039600	990.00
NXM-125S/4308B	10A-50A	台	16	19479100039600	990.00
NXM-125S/4310B AC230V	10A-50A	台	16	19480500043400	1085.00
NXM-125S/4310B AC400V	10A-50A	台	16	19481200043400	1085.00
NXM-125S/4310B DC24V	10A-50A	台	16	19479800043400	1085.00
NXM-125S/4310B AC230V、AC400V、DC24V	25A-125A	台	16	94108800043400	1085.00
NXM-125S/4318B AC230V	10A-50A	台	16	19482600046200	1155.00
NXM-125S/4318B AC400V	10A-50A	台	16	19483300046200	1155.00
NXM-125S/4318B DC24V	10A-50A	台	16	19481900046200	1155.00
NXM-125S/4318B AC230V、AC400V、DC24V	25A-125A	台	16	94133600046200	1155.00
NXM-125S/4320B	25A-125A	台	16	84439700039600	990.00
NXM-125S/4320B	10A-50A	台	16	19484000039600	990.00
NXM-125S/4328B	25A-125A	台	16	84472300040600	1015.00
NXM-125S/4328B	10A-50A	台	16	19484700040600	1015.00
NXM-125S/4330B AC230V	10A-50A	台	16	19485400053800	1345.00
NXM-125S/4330B AC400V	10A-63A	台	16	19486100053800	1345.00
NXM-125S/4330B AC230V	25A-125A	台	16	84451400053800	1345.00
NXM-125S/4338B AC230V	10A-50A	台	16	19486900056600	1415.00
NXM-125S/4338B AC400V	10A-63A	台	16	19487600056600	1415.00

型号规格	技术参数	单位	装箱数	产品编码	出厂价(元)
NXM-125S/4338B AC230V	25A-125A	台	16	84476500056600	1415.00
NXM-125S/4340B AC230V	10A-50A	台	16	19489100046200	1155.00
NXM-125S/4340B AC400V	10A-50A	台	16	19489800046200	1155.00
NXM-125S/4340B DC24V	10A-50A	台	16	19488400046200	1155.00
NXM-125S/4340B AC230V、AC400V、DC24V	25A-125A	台	16	94122300046200	1155.00
NXM-125S/4348B AC230V	10A-63A	台	16	19491200047200	1180.00
NXM-125S/4348B AC400V	10A-63A	台	16	19492000047200	1180.00
NXM-125S/4348B DC24V	10A-50A	台	16	19490500047200	1180.00
NXM-125S/4348B DC24V	25A-125A	台	16	84480700047200	1180.00
NXM-125S/4350B AC230V	10A-50A	台	16	19492800060400	1510.00
NXM-125S/4350B AC400V	10A-50A	台	16	19493500060400	1510.00
NXM-125S/4350B AC230V、AC400V	25A-125A	台	16	84459800060400	1510.00
NXM-125S/4360B	10A-63A	台	16	19494200042400	1060.00
NXM-125S/4368B	10A-63A	台	16	19495000043400	1085.00
NXM-125S/4370B AC230V	10A-50A	台	16	19495800056600	1415.00
NXM-125S/4370B AC400V	10A-50A	台	16	19496500056600	1415.00
NXM-125S/4370B AC230V、AC400V	25A-125A	台	16	94130700056600	1415.00
NXM-125S/4378B AC230V	10A-50A	台	16	19497200057600	1440.00
NXM-125S/4378B AC400V	10A-50A	台	16	19497900057600	1440.00
NXM-125S/4378B AC230V、AC400V	25A-125A	台	16	84487500057600	1440.00
NXM-125SP/3300 AC230V	10A-63A	台	18	19453400132000	3300.00
NXM-125SP/3300 AC400V	10A-50A	台	18	19454200132000	3300.00

NXM系列塑料外壳断路器



型号规格	技术参数	单位	装箱数	产品编码	出厂价(元)
NXM-125SP/3300 AC230V	25A-125A	台	18	84495400132000	3300.00
NXM-125SP/4300B AC230V	10A-63A	台	16	19503300141800	3545.00
NXM-125SP/4300B AC400V	10A-63A	台	16	19504100141800	3545.00
NXM-125SP/4300B AC230V	25A-125A	台	16	84495800141800	3545.00
NXM-125SZ/3300	25A-125A	台	18	84491300039800	995.00
NXM-125SZ/3300	10A-50A	台	18	19455000039800	995.00
NXM-125SZ/4300B	25A-125A	台	16	84491600049600	1240.00
NXM-125SZ/4300B	10A-50A	台	16	19504900049600	1240.00
NXM-160H/3300	25A-160A	台	12	84411100046100	1153.00
NXM-160H/3300T	25A-160A	台	12	20624000053600	1340.00
NXM-160H/3300 板后接线	25A-160A	台	12	94104600063600	1590.00
NXM-160H/3300 插入式	25A-160A	台	12	94102000094100	2353.00
NXM-160H/3300G	25A-160A	台	12	84420000062100	1553.00
NXM-160H/3300G 板后接线	25A-160A	台	12	94106000079600	1990.00
NXM-160H/3300G 插入式	25A-160A	台	12	94103400110100	2753.00
NXM-160H/3300G2	25A-160A	台	12	94725100062100	1553.00
NXM-160H/3308	25A-160A	台	12	84444300048900	1223.00
NXM-160H/3308G	25A-160A	台	12	84445700064900	1623.00
NXM-160H/3310 AC230V、AC400V	25A-160A	台	12	94108000052700	1318.00
NXM-160H/3310 DC24V	25A-160A	台	12	84448600052700	1318.00
NXM-160H/3318 AC230V、AC400V、DC24V	25A-160A	台	12	94134000055500	1388.00
NXM-160H/3318G AC230V、AC400V、DC24V	25A-160A	台	12	94135400071500	1788.00
NXM-160H/3320	25A-160A	台	12	84440100048900	1223.00
NXM-160H/3320G	25A-160A	台	12	84441500064900	1623.00

型号规格	技术参数	单位	装箱数	产品编码	出厂价(元)
NXM-160H/3328	25A-160A	台	12	84472700049900	1248.00
NXM-160H/3328G	25A-160A	台	12	84474100065900	1648.00
NXM-160H/3330 AC230V	25A-160A	台	12	84451800064200	1605.00
NXM-160H/3330G AC230V	25A-160A	台	12	84453200080200	2005.00
NXM-160H/3338 AC230V	25A-160A	台	12	84476900067000	1675.00
NXM-160H/3338G AC230V	25A-160A	台	12	84478300083000	2075.00
NXM-160H/3340 AC230V、AC400V	25A-160A	台	12	94120600055500	1388.00
NXM-160H/3340 DC24V	25A-160A	台	12	84456100055500	1388.00
NXM-160H/3340G AC230V、AC400V、DC24V	25A-160A	台	12	94121600071500	1788.00
NXM-160H/3348 AC230V、AC400V、DC24V	25A-160A	台	12	94143400056500	1413.00
NXM-160H/3348G AC230V、AC400V、DC24V	25A-160A	台	12	94144800072500	1813.00
NXM-160H/3350 AC230V	25A-160A	台	12	84460100070800	1770.00
NXM-160H/3350 AC400V	25A-160A	台	12	94125700070800	1770.00
NXM-160H/3350G AC230V、AC400V	25A-160A	台	12	84461500086800	2170.00
NXM-160H/3360	125A-160A	台	12	39668900051700	1293.00
NXM-160H/3368	25A-160A	台	12	84483700052700	1318.00
NXM-160H/3368G	25A-160A	台	12	84485100068700	1718.00
NXM-160H/3370 AC230V、AC400V	25A-160A	台	12	94129000067000	1675.00
NXM-160H/3370G AC230V、AC400V	25A-160A	台	12	94130000083000	2075.00
NXM-160H/3378 AC230V、AC400V	25A-160A	台	12	84487900068000	1700.00
NXM-160H/3378G AC230V、AC400V	25A-160A	台	12	84489300084000	2100.00
NXM-160H/4300B	25A-160A	台	8	84414100061700	1543.00



NXM系列塑料外壳断路器

型号规格	技术参数	单位	装箱数	产品编码	出厂价(元)
NXM-160H/4300TB	25A-160A	台	8	20624100069200	1730.00
NXM-160H/4300B 板后接线	25A-160A	台	8	94104800085700	2143.00
NXM-160H/4300B 插入式	25A-160A	台	8	94102200126700	3168.00
NXM-160H/4300GB	25A-160A	台	8	84420900077700	1943.00
NXM-160H/4300GB 板后接线	25A-160A	台	8	94106900101700	2543.00
NXM-160H/4300GB 插入式	25A-160A	台	8	94104300142700	3568.00
NXM-160H/4308B	25A-160A	台	8	84444500064500	1613.00
NXM-160H/4308GB	25A-160A	台	8	84446600080500	2013.00
NXM-160H/4310B AC230V、AC400V	25A-160A	台	8	94109200068300	1708.00
NXM-160H/4310B DC24V	25A-160A	台	8	84448800068300	1708.00
NXM-160H/4310GB AC230V、AC400V	25A-160A	台	8	94111100084300	2108.00
NXM-160H/4310GB DC24V	25A-160A	台	8	84450100084300	2108.00
NXM-160H/4318B AC230V、AC400V、DC24V	25A-160A	台	8	94134200071100	1778.00
NXM-160H/4318GB AC230V、AC400V、DC24V	25A-160A	台	8	94136300087100	2178.00
NXM-160H/4320B	25A-160A	台	8	84440300064500	1613.00
NXM-160H/4320GB	25A-160A	台	8	84442400080500	2013.00
NXM-160H/4328B	25A-160A	台	8	84472900065500	1638.00
NXM-160H/4328GB	25A-160A	台	8	84475000081500	2038.00
NXM-160H/4330B AC230V	25A-160A	台	8	84452000079800	1995.00
NXM-160H/4330GB AC230V	25A-160A	台	8	84454100095800	2395.00
NXM-160H/4338B AC230V	25A-160A	台	8	84477100082600	2065.00
NXM-160H/4338GB AC230V	25A-160A	台	8	84479200098600	2465.00
NXM-160H/4340B AC230V、AC400V、DC24V	25A-160A	台	8	94122700071100	1778.00
NXM-160H/4340B DC24V	25A-160A	台	8	84456300071100	1778.00

型号规格	技术参数	单位	装箱数	产品编码	出厂价(元)
NXM-160H/4340GB AC230V、AC400V、DC24V	25A-160A	台	8	94123700087100	2178.00
NXM-160H/4340GB DC24V	25A-160A	台	8	84458500087100	2178.00
NXM-160H/4348B AC230V、AC400V、DC24V	25A-160A	台	8	94143600072100	1803.00
NXM-160H/4348GB AC230V、AC400V、DC24V	25A-160A	台	8	94145700088100	2203.00
NXM-160H/4350B AC230V、AC400V	25A-160A	台	8	84460300086400	2160.00
NXM-160H/4350B AC400V	25A-160A	台	8	94125900086400	2160.00
NXM-160H/4350GB AC230V、AC400V	25A-160A	台	8	84462400102400	2560.00
NXM-160H/4360B	125A-160A	台	8	39669100067300	1683.00
NXM-160H/4368B	25A-160A	台	8	84483900068300	1708.00
NXM-160H/4368GB	25A-160A	台	8	84486000084300	2108.00
NXM-160H/4370B AC230V、AC400V	25A-160A	台	8	94131100082600	2065.00
NXM-160H/4370B AC400V	25A-160A	台	8	84464600082600	2065.00
NXM-160H/4370GB AC230V、AC400V	25A-160A	台	8	94132100098600	2465.00
NXM-160H/4370GB AC400V	25A-160A	台	8	84466800098600	2465.00
NXM-160H/4378B AC230V、AC400V	25A-160A	台	8	84488100083600	2090.00
NXM-160H/4378GB AC230V、AC400V	25A-160A	台	8	84490200099600	2490.00
NXM-160HP/3300 AC230V	25A-160A	台	12	84496200156100	3903.00
NXM-160HP/3300G AC230V	25A-160A	台	12	94100800172100	4303.00
NXM-160HP/4300B AC230V	25A-160A	台	8	84496400171700	4293.00
NXM-160HP/4300GB AC230V	25A-160A	台	8	94101700187700	4693.00
NXM-160HZ/3300	25A-160A	台	12	84492000059900	1498.00
NXM-160HZ/3300G	25A-160A	台	12	84493400075900	1898.00

NXM系列塑料外壳断路器



型号规格	技术参数	单位	装箱数	产品编码	出厂价(元)
NXM-160HZ/4300B	25A-160A	台	8	84492200075500	1888.00
NXM-160HZ/4300GB	25A-160A	台	8	84494300091500	2288.00
NXM-160S/2300	25A-160A	台	18	94734900028400	710.00
NXM-160S/3300	25A-160A	台	12	84400300039900	998.00
NXM-160S/3300 板后接线	25A-160A	台	12	94105000057400	1435.00
NXM-160S/3300 插入式	25A-160A	台	12	94102400087900	2198.00
NXM-160S/33002	160A	台	12	18391600039900	998.00
NXM-160S/3308	25A-160A	台	12	84444700042700	1068.00
NXM-160S/3310 AC230V	125A	台	12	94108200046500	1163.00
NXM-160S/3310 AC230V、AC400V、DC24V	25A-160A	台	12	94108200046500	1163.00
NXM-160S/3310Y AC400V 内置式	25A-160A	台	12	94730100062900	1573.00
NXM-160S/3318 AC230V、AC400V、DC24V	25A-160A	台	12	94134400049300	1233.00
NXM-160S/3320	25A-160A	台	12	84440500042700	1068.00
NXM-160S/3328	25A-160A	台	12	84473100043700	1093.00
NXM-160S/3330 AC230V	25A-160A	台	12	84452200058000	1450.00
NXM-160S/3338 AC230V	25A-160A	台	12	84477300060800	1520.00
NXM-160S/3340 AC230V、AC400V、DC24V	25A-160A	台	12	94120800049300	1233.00
NXM-160S/3348 AC230V、AC400V、DC24V	25A-160A	台	12	94143800050300	1258.00
NXM-160S/3350 AC230V	25A-160A	台	12	84460500064600	1615.00
NXM-160S/3350 AC400V	25A-160A	台	12	94126100064600	1615.00
NXM-160S/3360	125A-160A	台	12	39668500045500	1138.00
NXM-160S/3368	25A-160A	台	12	84484100046500	1163.00
NXM-160S/3370 AC230V、AC400V	25A-160A	台	12	94129200060800	1520.00
NXM-160S/3378 AC230V、AC400V	25A-160A	台	12	84488300061800	1545.00

型号规格	技术参数	单位	装箱数	产品编码	出厂价(元)
NXM-160S/4300B	25A-160A	台	8	84404200053800	1345.00
NXM-160S/4300B 板后接线	25A-160A	台	8	94105200077800	1945.00
NXM-160S/4300B 插入式	25A-160A	台	8	94102600118800	2970.00
NXM-160S/4308B	25A-160A	台	8	84444900056600	1415.00
NXM-160S/4310B AC230V、AC400V、DC24V	25A-160A	台	8	94109400060400	1510.00
NXM-160S/4310BY AC400V 内置式	25A-160A	台	8	94730500076800	1920.00
NXM-160S/4318B AC230V、AC400V、DC24V	25A-160A	台	8	94134600063200	1580.00
NXM-160S/4320B	25A-160A	台	8	84440700056600	1415.00
NXM-160S/4328B	25A-160A	台	8	84473300057600	1440.00
NXM-160S/4330B AC230V	25A-160A	台	8	84452400071900	1798.00
NXM-160S/4338B AC230V	25A-160A	台	8	84477500074700	1868.00
NXM-160S/4340B AC230V、AC400V	25A-160A	台	8	94122900063200	1580.00
NXM-160S/4340B DC24V	25A-160A	台	8	84456700063200	1580.00
NXM-160S/4348B AC230V、AC400V、DC24V	25A-160A	台	8	94144000064200	1605.00
NXM-160S/4350B AC230V、AC400V	25A-160A	台	8	84460700078500	1963.00
NXM-160S/4360B	125A-160A	台	8	39668700059400	1485.00
NXM-160S/4368B	25A-160A	台	8	84484300060400	1510.00
NXM-160S/4370B AC230V	25A-160A	台	8	94131300074700	1868.00
NXM-160S/4370B AC400V	25A-160A	台	8	84465000074700	1868.00
NXM-160S/4378B AC230V、AC400V	25A-160A	台	8	84488500075700	1893.00
NXM-160SP/3300 AC230V	25A-160A	台	12	84496600149900	3748.00
NXM-160SP/4300B AC230V	25A-160A	台	8	94100000163800	4095.00



NXM系列塑料外壳断路器

型号规格	技术参数	单位	装箱数	产品编码	出厂价(元)
NXM-160SZ/3300	25A-160A	台	12	84492400053700	1343.00
NXM-160SZ/4300B	25A-160A	台	8	84492600067600	1690.00
NXM-250H/3300	125A-250A	台	8	84411200050400	1260.00
NXM-250H/3300 板后接线	125A-250A	台	8	94195200067900	1698.00
NXM-250H/3300 插入式	125A-250A	台	8	94192200120400	3010.00
NXM-250H/3300G	125A-250A	台	8	84421800066400	1660.00
NXM-250H/3300G 板后接线	125A-250A	台	8	94197200083900	2098.00
NXM-250H/3300G 插入式	125A-250A	台	8	94194200136400	3410.00
NXM-250H/3300T	125A-250A	台	8	94735700057900	1448.00
NXM-250H/3308	125A-250A	台	8	94153200053200	1330.00
NXM-250H/3308G	125A-250A	台	8	94155200069200	1730.00
NXM-250H/3310 AC230V、AC400V、DC24V	125A-250A	台	8	94198200057000	1425.00
NXM-250H/3310G AC230V、AC400V、DC24V	125A-250A	台	8	94400700073000	1825.00
NXM-250H/3318 AC230V、AC400V、DC24V	125A-250A	台	8	94416200059800	1495.00
NXM-250H/3318G AC230V、AC400V、DC24V	125A-250A	台	8	94418200075800	1895.00
NXM-250H/3320	125A-250A	台	8	94150200053200	1330.00
NXM-250H/3320G	125A-250A	台	8	94152200069200	1730.00
NXM-250H/3328	125A-250A	台	8	94177200054200	1355.00
NXM-250H/3328G	125A-250A	台	8	94179200070200	1755.00
NXM-250H/3330 AC230V	125A-250A	台	8	94159200069400	1735.00
NXM-250H/3330G AC230V	125A-250A	台	8	94161200085400	2135.00
NXM-250H/3338	125A-250A	台	8	94180200072200	1805.00
NXM-250H/3338G	125A-250A	台	8	94182200088200	2205.00
NXM-250H/3340 AC230V、AC400V、DC24V	125A-250A	台	8	94407200059800	1495.00

型号规格	技术参数	单位	装箱数	产品编码	出厂价(元)
NXM-250H/3340G AC230V、AC400V、DC24V	125A-250A	台	8	94408200075800	1895.00
NXM-250H/3348 AC230V、AC400V、DC24V	125A-250A	台	8	94425200060800	1520.00
NXM-250H/3348G AC230V、AC400V、DC24V	125A-250A	台	8	94427200076800	1920.00
NXM-250H/3350 AC230V、AC400V	125A-250A	台	8	94165200076000	1900.00
NXM-250H/3350 AC400V	125A-250A	台	8	94410600076000	1900.00
NXM-250H/3350G AC230V、AC400V	125A-250A	台	8	94167200092000	2300.00
NXM-250H/3350G AC400V	125A-250A	台	8	94412600092000	2300.00
NXM-250H/3360	125A-250A	台	8	94168200056000	1400.00
NXM-250H/3360G	125A-250A	台	8	94170200072000	1800.00
NXM-250H/3368	125A-250A	台	8	94670600057000	1425.00
NXM-250H/3368G	125A-250A	台	8	94678700073000	1825.00
NXM-250H/3370 AC230V	125A-250A	台	8	94413200072200	1805.00
NXM-250H/3370 AC400V	125A-250A	台	8	94171600072200	1805.00
NXM-250H/3370G AC230V	125A-250A	台	8	94414200088200	2205.00
NXM-250H/3370G AC400V	125A-250A	台	8	94173600088200	2205.00
NXM-250H/3378 AC230V、AC400V	125A-250A	台	8	94428200073200	1830.00
NXM-250H/3378G AC230V、AC400V	125A-250A	台	8	94430200089200	2230.00
NXM-250H/4300B	125A-250A	台	8	84414400067500	1688.00
NXM-250H/4300B 板后接线	125A-250A	台	8	94195700091500	2288.00
NXM-250H/4300B 插入式	125A-250A	台	8	94192700172500	4313.00
NXM-250H/4300GB	125A-250A	台	8	84422300083500	2088.00
NXM-250H/4300GB 板后接线	125A-250A	台	8	94197700107500	2688.00

NXM系列塑料外壳断路器



型号规格	技术参数	单位	装箱数	产品编码	出厂价(元)
NXM-250H/4300GB 插入式	125A-250A	台	8	94194700188500	4713.00
NXM-250H/4300TB	125A-250A	台	8	94736200075000	1875.00
NXM-250H/4308B	125A-250A	台	8	94153700070300	1758.00
NXM-250H/4308GB	125A-250A	台	8	94155700086300	2158.00
NXM-250H/4310B AC230V、AC400V	125A-250A	台	8	94198700074100	1853.00
NXM-250H/4310B DC24V	125A-250A	台	8	94157100074100	1853.00
NXM-250H/4310B DC24V	125A-250A	台	8	94158100090100	2253.00
NXM-250H/4310GB AC230V、AC400V	125A-250A	台	8	94199700090100	2253.00
NXM-250H/4318B AC230V、AC400V、DC24V	125A-250A	台	8	94416700076900	1923.00
NXM-250H/4318GB AC230V、AC400V、DC24V	125A-250A	台	8	94418700092900	2323.00
NXM-250H/4320B	125A-250A	台	8	94150700070300	1758.00
NXM-250H/4320GB	125A-250A	台	8	94152700086300	2158.00
NXM-250H/4328B	125A-250A	台	8	94177700071300	1783.00
NXM-250H/4328GB	125A-250A	台	8	94179700087300	2183.00
NXM-250H/4330B AC230V	125A-250A	台	8	94159700086500	2163.00
NXM-250H/4330GB AC230V	125A-250A	台	8	94161700102500	2563.00
NXM-250H/4338B	125A-250A	台	8	94180700089300	2233.00
NXM-250H/4338GB	125A-250A	台	8	94182700105300	2633.00
NXM-250H/4340B AC230V、AC400V、DC24V	125A-250A	台	8	94408700076900	1923.00
NXM-250H/4340GB AC230V、AC400V、DC24V	125A-250A	台	8	94409700092900	2323.00
NXM-250H/4340GB DC24V	125A-250A	台	8	94165100092900	2323.00
NXM-250H/4348B AC230V、AC400V、DC24V	125A-250A	台	8	94425700077900	1948.00
NXM-250H/4348GB AC230V、AC400V、DC24V	125A-250A	台	8	94427700093900	2348.00
NXM-250H/4350B AC230V、AC400V	125A-250A	台	8	94165700093100	2328.00

型号规格	技术参数	单位	装箱数	产品编码	出厂价(元)
NXM-250H/4350GB AC230V	125A-250A	台	8	94167700109100	2728.00
NXM-250H/4350GB AC400V	125A-250A	台	8	94413100109100	2728.00
NXM-250H/4360B	125A-250A	台	8	94168700073100	1828.00
NXM-250H/4360GB	125A-250A	台	8	94170700089100	2228.00
NXM-250H/4368B	125A-250A	台	8	94671100074100	1853.00
NXM-250H/4368GB	125A-250A	台	8	94679200090100	2253.00
NXM-250H/4370B AC230V、AC400V	125A-250A	台	8	94414700089300	2233.00
NXM-250H/4370GB AC230V、AC400V	125A-250A	台	8	94415700105300	2633.00
NXM-250H/4370GB AC400V	125A-250A	台	8	94174100105300	2633.00
NXM-250H/4378B AC230V、AC400V	125A-250A	台	8	94428700090300	2258.00
NXM-250H/4378GB AC230V、AC400V	125A-250A	台	8	94430700106300	2658.00
NXM-250HP/3300 AC230V	125A-250A	台	8	94189200160400	4010.00
NXM-250HP/3300G AC230V	125A-250A	台	8	94191200176400	4410.00
NXM-250HP/4300B AC230V	125A-250A	台	8	94189700177500	4438.00
NXM-250HP/4300GB AC230V	125A-250A	台	8	94191700193500	4838.00
NXM-250HZ/3300	125A-250A	台	8	94186200064200	1605.00
NXM-250HZ/3300G	125A-250A	台	8	94188200080200	2005.00
NXM-250HZ/4300B	125A-250A	台	8	94186700081300	2033.00
NXM-250HZ/4300GB	125A-250A	台	8	94188700097300	2433.00
NXM-250S/2300	125A-250A	台	12	94735000033800	845.00
NXM-250S/3200	125A-250A		8	17441600043900	1098.00
NXM-250S/3300	125A-250A	台	8	84408400043900	1098.00



NXM系列塑料外壳断路器

型号规格	技术参数	单位	装箱数	产品编码	出厂价(元)
NXM-250S/3300 板后接线	125A-250A	台	8	94196200061400	1535.00
NXM-250S/3300 插入式	125A-250A	台	8	94193200113900	2848.00
NXM-250S/33002	125A-250A	台	8	94724000043900	1098.00
NXM-250S/33002	125A		8	17442200043900	1098.00
NXM-250S/3308	125A-250A	台	8	94154200046700	1168.00
NXM-250S/3310 AC230V、AC400V、DC24V	125A-250A	台	8	94400200050500	1263.00
NXM-250S/3310 DC24V	125A-250A	台	8	94158600050500	1263.00
NXM-250S/3310Y AC400V 内置式	125A-250A	台	8	94731300066900	1673.00
NXM-250S/3318 AC230V、AC400V、DC24V	125A-250A	台	8	94417200053300	1333.00
NXM-250S/3320	125A-250A	台	8	94151200046700	1168.00
NXM-250S/3328	125A-250A	台	8	94178200047700	1193.00
NXM-250S/3330 AC230V	125A-250A	台	8	94160200062900	1573.00
NXM-250S/3338	125A-250A	台	8	94181200065700	1643.00
NXM-250S/3340 AC230V、AC400V、DC24V	125A-250A	台	8	94407700053300	1333.00
NXM-250S/3348 AC230V、AC400V、DC24V	125A-250A	台	8	94426200054300	1358.00
NXM-250S/3350 AC230V、AC400V	125A-250A	台	8	94166200069500	1738.00
NXM-250S/3360	125A-250A	台	8	94169200049500	1238.00
NXM-250S/3368	125A-250A	台	8	94671600050500	1263.00
NXM-250S/3370 AC230V、AC400V	125A-250A	台	8	94413700065700	1643.00
NXM-250S/3378 AC230V、AC400V	125A-250A	台	8	94429200066700	1668.00
NXM-250S/4300B	125A-250A	台	8	84414200059300	1483.00
NXM-250S/4300B 板后接线	125A-250A	台	8	94196700083300	2083.00
NXM-250S/4300B 插入式	125A-250A	台	8	94193700164300	4108.00
NXM-250S/4308B	125A-250A	台	8	94154700062100	1553.00

型号规格	技术参数	单位	装箱数	产品编码	出厂价(元)
NXM-250S/4310B AC230V、AC400V、DC24V	125A-250A	台	8	94199200065900	1648.00
NXM-250S/4310BY AC400V 内置式	125A-250A	台	8	94732400082300	2058.00
NXM-250S/4318B AC230V、AC400V	125A-250A	台	8	94417700068700	1718.00
NXM-250S/4318B DC24V	125A-250A	台	8	94176100068700	1718.00
NXM-250S/4320B	125A-250A	台	8	94151700062100	1553.00
NXM-250S/4328B	125A-250A	台	8	94178700063100	1578.00
NXM-250S/4330B 230V	125A-250A	台	8	94160700078300	1958.00
NXM-250S/4338B	125A-250A	台	8	94181700081100	2028.00
NXM-250S/4340B AC230V、AC400V	125A-250A	台	8	94409200068700	1718.00
NXM-250S/4340B DC24V	125A-250A	台	8	94164100068700	1718.00
NXM-250S/4348B AC230V、AC400V、DC24V	125A-250A	台	8	94426700069700	1743.00
NXM-250S/4350B AC230V、AC400V	125A-250A	台	8	94166700084900	2123.00
NXM-250S/4360B	125A-250A	台	8	94169700064900	1623.00
NXM-250S/4368B	125A-250A	台	8	94672100065900	1648.00
NXM-250S/4370B AC230V、AC400V	125A-250A	台	8	94415200081100	2028.00
NXM-250S/4370B AC400V	125A-250A	台	8	94173100081100	2028.00
NXM-250S/4378B AC230V、AC400V	125A-250A	台	8	94429700082100	2053.00
NXM-250SP/3300 230V	125A-250A	台	8	94190200153900	3848.00
NXM-250SP/4300B 230V	125A-250A	台	8	94190700169300	4233.00
NXM-250SZ/3300	125A-250A	台	8	94187200057700	1443.00
NXM-250SZ/4300B	125A-250A	台	8	94187700073100	1828.00
NXM-400H/3300	250A-400A	台	4	84402000115300	2883.00

NXM系列塑料外壳断路器



型号规格	技术参数	单位	装箱数	产品编码	出厂价(元)
NXM-400H/3300 板后接线	250A-400A	台	4	94523700173300	4333.00
NXM-400H/3300G	250A-400A	台	4	84423700141300	3533.00
NXM-400H/3300G 板后接线	250A-400A	台	4	94525300199300	4983.00
NXM-400H/3300T	250A-400A	台	4	94737600135300	3383.00
NXM-400H/3308	250A-400A	台	4	94490100120900	3023.00
NXM-400H/3308G	250A-400A	台	4	94491700146900	3673.00
NXM-400H/3310 AC230V、AC400V、DC24V	250A-400A	台	4	94526100129300	3233.00
NXM-400H/3310G AC230V、AC400V、DC24V	250A-400A	台	4	94527700155300	3883.00
NXM-400H/3318 AC230V	250A-400A	台	4	94540500134900	3373.00
NXM-400H/3318 DC24V	250A-400A	台	4	94506900134900	3373.00
NXM-400H/3318G AC230V、AC400V、DC24V	250A-400A	台	4	94542100160900	4023.00
NXM-400H/3320	250A-400A	台	4	94487700120900	3023.00
NXM-400H/3320G	250A-400A	台	4	94489300146900	3673.00
NXM-400H/3328	250A-400A	台	4	94509300120900	3023.00
NXM-400H/3328G	250A-400A	台	4	94510900146900	3673.00
NXM-400H/3330 AC230V	250A-400A	台	4	94494900151800	3795.00
NXM-400H/3330G AC230V	250A-400A	台	4	94496500177800	4445.00
NXM-400H/3338 AC230V	250A-400A	台	4	94511700157400	3935.00
NXM-400H/3338G AC230V	250A-400A	台	4	94513300183400	4585.00
NXM-400H/3340 AC230V	250A-400A	台	4	94533300134900	3373.00
NXM-400H/3340 DC24V	250A-400A	台	4	94497300134900	3373.00
NXM-400H/3340 DC24V	250A-400A	台	4	94498900160900	4023.00
NXM-400H/3340G AC230V	250A-400A	台	4	94534100160900	4023.00
NXM-400H/3348 AC230V、AC400V、DC24V	250A-400A	台	4	94547700134900	3373.00

型号规格	技术参数	单位	装箱数	产品编码	出厂价(元)
NXM-400H/3348G AC230V、AC400V、DC24V	250A-400A	台	4	94549300160900	4023.00
NXM-400H/3350 AC230V、AC400V	250A-400A	台	4	94499700165800	4145.00
NXM-400H/3350G AC230V、AC400V	250A-400A	台	4	94501300191800	4795.00
NXM-400H/3370 AC230V	250A-400A	台	4	94538100157400	3935.00
NXM-400H/3370 AC400V	250A-400A	台	4	94504500157400	3935.00
NXM-400H/3370G AC230V	250A-400A	台	4	94538900183400	4585.00
NXM-400H/3370G AC400V	250A-400A	台	4	94506100183400	4585.00
NXM-400H/3378 AC230V、AC400V	250A-400A	台	4	94516500157400	3935.00
NXM-400H/3378G AC230V、AC400V	250A-400A	台	4	94518100183400	4585.00
NXM-400H/4300B	250A-400A	台	2	84402100158000	3950.00
NXM-400H/4300B 板后接线	250A-400A	台	2	94524100240500	6013.00
NXM-400H/4300GB	250A-400A	台	2	84424100184000	4600.00
NXM-400H/4300GB 板后接线	250A-400A	台	2	94525700266500	6663.00
NXM-400H/4300TB	250A-400A	台	2	94738000178000	4450.00
NXM-400H/4308B	250A-400A	台	2	94490500163600	4090.00
NXM-400H/4308GB	250A-400A	台	2	94492100189600	4740.00
NXM-400H/4310B AC230V	250A-400A	台	2	94526500172000	4300.00
NXM-400H/4310B DC24V	250A-400A	台	2	94492500172000	4300.00
NXM-400H/4310GB AC230V	250A-400A	台	2	94528100198000	4950.00
NXM-400H/4310GB DC24V	250A-400A	台	2	94492500172000	4300.00
NXM-400H/4318B AC230V、AC400V	250A-400A	台	2	94540900177600	4440.00
NXM-400H/4318B DC24V	250A-400A	台	2	94507300177600	4440.00



NXM系列塑料外壳断路器

型号规格	技术参数	单位	装箱数	产品编码	出厂价(元)
NXM-400H/4318GB AC230V、AC400V、DC24V	250A-400A	台	2	94542500203600	5090.00
NXM-400H/4320B	250A-400A	台	2	94488100163600	4090.00
NXM-400H/4320GB	250A-400A	台	2	94489700189600	4740.00
NXM-400H/4328B	250A-400A	台	2	94509700163600	4090.00
NXM-400H/4328GB	250A-400A	台	2	94511300189600	4740.00
NXM-400H/4330B AC230V	250A-400A	台	2	94495300194500	4863.00
NXM-400H/4330GB AC230V	250A-400A	台	2	94496900220500	5513.00
NXM-400H/4338B AC230V	250A-400A	台	2	94512100200100	5003.00
NXM-400H/4338GB AC230V	250A-400A	台	2	94513700226100	5653.00
NXM-400H/4340B AC230V	250A-400A	台	2	94534500177600	4440.00
NXM-400H/4340B DC24V	250A-400A	台	2	94497700177600	4440.00
NXM-400H/4340GB AC230V	250A-400A	台	2	94535300203600	5090.00
NXM-400H/4340GB DC24V	250A-400A	台	2	94499300203600	5090.00
NXM-400H/4348B AC230V、AC400V、DC24V	250A-400A	台	2	94548100177600	4440.00
NXM-400H/4348GB AC230V、AC400V、DC24V	250A-400A	台	2	94549700203600	5090.00
NXM-400H/4350B AC230V	250A-400A	台	2	94500100208500	5213.00
NXM-400H/4350B AC400V	250A-400A	台	2	94536100208500	5213.00
NXM-400H/4350GB AC230V	250A-400A	台	2	94501700234500	5863.00
NXM-400H/4350GB AC400V	250A-400A	台	2	94537700234500	5863.00
NXM-400H/4370B AC230V	250A-400A	台	2	94539300200100	5003.00
NXM-400H/4370B AC400V	250A-400A	台	2	94504900200100	5003.00
NXM-400H/4370GB AC230V	250A-400A	台	2	94540100226100	5653.00
NXM-400H/4370GB AC400V	250A-400A	台	2	94506500226100	5653.00
NXM-400H/4378B AC230V、AC400V	250A-400A	台	2	94516900200100	5003.00

型号规格	技术参数	单位	装箱数	产品编码	出厂价(元)
NXM-400H/4378GB AC230V、AC400V	250A-400A	台	2	94518500226100	5653.00
NXM-400HP/3300 AC230V	250A-400A	台	4	94521300315300	7883.00
NXM-400HP/3300G AC230V	250A-400A	台	4	94522900341300	8533.00
NXM-400HP/4300B AC230V	250A-400A	台	2	94521700358000	8950.00
NXM-400HP/4300GB AC230V	250A-400A	台	2	94523300384000	9600.00
NXM-400HZ/3300	250A-400A	台	4	94518900134800	3370.00
NXM-400HZ/3300G	250A-400A	台	4	94520500160800	4020.00
NXM-400HZ/4300B	250A-400A	台	2	94519300177500	4438.00
NXM-400HZ/4300G	250A-400A	台	2	94520900203500	5088.00
NXM-400S/3300	250A-400A	台	4	84401800096800	2420.00
NXM-400S/3300 板后接线	250A-400A	台	4	94524500154800	3870.00
NXM-400S/33002	400A		4	18391700096800	2420.00
NXM-400S/3308	250A-400A	台	4	94490900102400	2560.00
NXM-400S/3310 AC230V、AC400V	250A-400A	台	4	94526900110800	2770.00
NXM-400S/3310 DC24V	250A-400A	台	4	94494100110800	2770.00
NXM-400S/3310Y AC400V 内置式	250A-400A	台	4	94734200131300	3283.00
NXM-400S/3318 AC230V、AC400V	250A-400A	台	4	94541300116400	2910.00
NXM-400S/3318 DC24V	250A-400A	台	4	94507700116400	2910.00
NXM-400S/3320	250A-400A	台	4	94488500102400	2560.00
NXM-400S/3328	250A-400A	台	4	94510100102400	2560.00
NXM-400S/3330 AC230V	250A-400A	台	4	94495700133300	3333.00
NXM-400S/3338 AC230V	250A-400A	台	4	94512500138900	3473.00

NXM系列塑料外壳断路器



型号规格	技术参数	单位	装箱数	产品编码	出厂价(元)
NXM-400S/3340 AC230V、AC400V	250A-400A	台	4	94533700116400	2910.00
NXM-400S/3340 DC24V	250A-400A	台	4	94498100116400	2910.00
NXM-400S/3348 AC230V	250A-400A	台	4	94548500116400	2910.00
NXM-400S/3350 AC230V	250A-400A	台	4	94500500147300	3683.00
NXM-400S/3350 AC400V	250A-400A	台	4	94536500147300	3683.00
NXM-400S/3370 AC230V	250A-400A	台	4	94538500138900	3473.00
NXM-400S/3370 AC400V	250A-400A	台	4	94505000138900	3473.00
NXM-400S/3378 AC230V、AC400V	250A-400A	台	4	94517300138900	3473.00
NXM-400S/4300B	250A-400A	台	2	84401900141000	3525.00
NXM-400S/4300B 板后接线	250A-400A	台	2	94524900223500	5588.00
NXM-400S/4308B	250A-400A	台	2	94491300146600	3665.00
NXM-400S/4310B AC230V、AC400V	250A-400A	台	2	94527300155000	3875.00
NXM-400S/4310B DC24V	250A-400A	台	2	94492900155000	3875.00
NXM-400S/4310BY AC400V 内置式	250A-400A	台	2	94734800175500	4388.00
NXM-400S/4318B AC230V、AC400V	250A-400A	台	2	94541700160600	4015.00
NXM-400S/4318B DC24V	250A-400A	台	2	94508100160600	4015.00
NXM-400S/4320B	250A-400A	台	2	94488900146600	3665.00
NXM-400S/4328B	250A-400A	台	2	94510500146600	3665.00
NXM-400S/4330B AC230V	250A-400A	台	2	94496100177500	4438.00
NXM-400S/4338B AC230V	250A-400A	台	2	94512900183100	4578.00
NXM-400S/4340B AC230V、AC400V	250A-400A	台	2	94534900160600	4015.00
NXM-400S/4340B DC24V	250A-400A	台	2	94498500160600	4015.00
NXM-400S/4348B AC230V、AC400V、DC24V	250A-400A	台	2	94548900160600	4015.00
NXM-400S/4350B	250A-400A	台	2	94500900191500	4788.00

型号规格	技术参数	单位	装箱数	产品编码	出厂价(元)
NXM-400S/4370B AC230V	250A-400A	台	2	94539700183100	4578.00
NXM-400S/4370B AC400V	250A-400A	台	2	94505700183100	4578.00
NXM-400S/4378B AC230V、AC400V	250A-400A	台	2	94517700183100	4578.00
NXM-400SP/3300 AC230V	250A-400A	台	4	94522100296800	7420.00
NXM-400SP/4300B AC230V	250A-400A	台	2	94522500341000	8525.00
NXM-400SZ/3300	250A-400A	台	4	94519700116300	2908.00
NXM-400SZ/4300B	250A-400A	台	2	94520100160500	4013.00
NXM-630H/3300	400A-630A	台	4	84402400164400	4110.00
NXM-630H/3300 板后接线	400A-630A	台	4	94579400252400	6310.00
NXM-630H/3300G	400A-630A	台	4	84424400201400	5035.00
NXM-630H/3300G 板后接线	400A-630A	台	4	94580600289400	7235.00
NXM-630H/3300T	400A-630A	台	4	94738300184400	4610.00
NXM-630H/3308	400A-630A	台	4	94554200170000	4250.00
NXM-630H/3308G	400A-630A	台	4	94555400207000	5175.00
NXM-630H/3310 AC230V	400A-630A	台	4	94582400178400	4460.00
NXM-630H/3310 DC24V		台	4	94557200178400	4460.00
NXM-630H/3310G AC230V	400A-630A	台	4	94582100215400	5385.00
NXM-630H/3310G DC24V		台	4	94556900215400	5385.00
NXM-630H/3318 AC230V、AC400V、DC24V	400A-630A	台	4	94592000184000	4600.00
NXM-630H/3318G AC230V、AC400V、DC24V	400A-630A	台	4	94593200221000	5525.00
NXM-630H/3320	400A-630A	台	4	94552400170000	4250.00
NXM-630H/3320G	400A-630A	台	4	94553600207000	5175.00



NXM系列塑料外壳断路器

型号规格	技术参数	单位	装箱数	产品编码	出厂价(元)
NXM-630H/3328	400A-630A	台	4	94568600170000	4250.00
NXM-630H/3328G	400A-630A	台	4	94569800207000	5175.00
NXM-630H/3330 AC230V	400A-630A	台	4	94557800200900	5023.00
NXM-630H/3330G AC230V	400A-630A	台	4	94559000237900	5948.00
NXM-630H/3338 AC230V	400A-630A	台	4	94570400206500	5163.00
NXM-630H/3338G AC230V	400A-630A	台	4	94571600243500	6088.00
NXM-630H/3340 AC230V、AC400V	400A-630A	台	4	94586600184000	4600.00
NXM-630H/3340 DC24V	400A-630A	台	4	94559600184000	4600.00
NXM-630H/3340G AC230V、AC400V	400A-630A	台	4	94587200221000	5525.00
NXM-630H/3340G DC24V	400A-630A	台	4	94560800221000	5525.00
NXM-630H/3348 AC230V、AC400V、DC24V	400A-630A	台	4	94597400184000	4600.00
NXM-630H/3348G AC230V、AC400V、DC24V	400A-630A	台	4	94598600221000	5525.00
NXM-630H/3350 AC230V	400A-630A	台	4	94561400214900	5373.00
NXM-630H/3350 AC230V	400A-630A	台	4	94588400214900	5373.00
NXM-630H/3350G AC230V	400A-630A	台	4	94589600251900	6298.00
NXM-630H/3350G AC230V	400A-630A	台	4	94562600251900	6298.00
NXM-630H/3368G	400A-630A	台	4	94681300212600	5315.00
NXM-630H/3370 AC230V	400A-630A	台	4	94590200206500	5163.00
NXM-630H/3370 AC400V	400A-630A	台	4	94565000206500	5163.00
NXM-630H/3370G AC230V	400A-630A	台	4	94590800243500	6088.00
NXM-630H/3370G AC400V	400A-630A	台	4	94566200243500	6088.00
NXM-630H/3378 AC230V、AC400V	400A-630A	台	4	94574000206500	5163.00
NXM-630H/3378G AC230V、AC400V	400A-630A	台	4	94575200243500	6088.00
NXM-630H/4300B	400A-630A	台	2	84402700224100	5603.00

型号规格	技术参数	单位	装箱数	产品编码	出厂价(元)
NXM-630H/4300B 板后接线	400A-630A	台	2	94579700346100	8653.00
NXM-630H/4300GB	400A-630A	台	2	84424700261100	6528.00
NXM-630H/4300GB 板后接线	400A-630A	台	2	94580900383100	9578.00
NXM-630H/4300TB	400A-630A	台	2	94738600244100	6103.00
NXM-630H/4308B	400A-630A	台	2	94554500229700	5743.00
NXM-630H/4308GB	400A-630A	台	2	94555700266700	6668.00
NXM-630H/4310B AC230V、AC400V	400A-630A	台	2	94581200238100	5953.00
NXM-630H/4310B DC24V	400A-630A	台	2	94556000238100	5953.00
NXM-630H/4310GB AC230V、AC400V	400A-630A	台	2	94581800275100	6878.00
NXM-630H/4310GB DC24V	400A-630A	台	2	94556600275100	6878.00
NXM-630H/4318B AC230V、AC400V、DC24V	400A-630A	台	2	94592300243700	6093.00
NXM-630H/4318GB AC230V、AC400V、DC24V	400A-630A	台	2	94593500280700	7018.00
NXM-630H/4320B	400A-630A	台	2	94552700229700	5743.00
NXM-630H/4320GB	400A-630A	台	2	94553900266700	6668.00
NXM-630H/4328B	400A-630A	台	2	94568900229700	5743.00
NXM-630H/4328GB	400A-630A	台	2	94570100266700	6668.00
NXM-630H/4330B AC230V	400A-630A	台	2	94558100260600	6515.00
NXM-630H/4330GB AC230V	400A-630A	台	2	94559300297600	7440.00
NXM-630H/4338B AC230V	400A-630A	台	2	94570700266200	6655.00
NXM-630H/4338GB AC230V	400A-630A	台	2	94571900303200	7580.00
NXM-630H/4340B AC230V、AC400V	400A-630A	台	2	94587500243700	6093.00
NXM-630H/4340B DC24V	400A-630A	台	2	94559900243700	6093.00

NXM系列塑料外壳断路器



型号规格	技术参数	单位	装箱数	产品编码	出厂价(元)
NXM-630H/4340GB AC230V、AC400V	400A-630A	台	2	94588100280700	7018.00
NXM-630H/4340GB DC24V	400A-630A	台	2	94561100280700	7018.00
NXM-630H/4348B AC230V、AC400V	400A-630A	台	2	94597700243700	6093.00
NXM-630H/4348B DC24V	400A-630A	台	2	94572500243700	6093.00
NXM-630H/4348GB AC230V、AC400V	400A-630A	台	2	94598900280700	7018.00
NXM-630H/4348GB DC24V	400A-630A	台	2	94573700280700	7018.00
NXM-630H/4350B AC230V	400A-630A	台	2	94561700274600	6865.00
NXM-630H/4350B AC400V	400A-630A	台	2	94588700274600	6865.00
NXM-630H/4350GB AC230V	400A-630A	台	2	94562900311600	7790.00
NXM-630H/4350GB AC400V	400A-630A	台	2	94589900311600	7790.00
NXM-630H/4370B AC230V	400A-630A	台	2	94591100266200	6655.00
NXM-630H/4370B AC400V	400A-630A	台	2	94565300266200	6655.00
NXM-630H/4370GB AC230V	400A-630A	台	2	94591700303200	7580.00
NXM-630H/4370GB AC400V	400A-630A	台	2	94566500303200	7580.00
NXM-630H/4378B AC230V、AC400V	400A-630A	台	2	94574300266200	6655.00
NXM-630H/4378GB AC230V、AC400V	400A-630A	台	2	94575500303200	7580.00
NXM-630HP/3300 AC230V	400A-630A	台	4	94577600364400	9110.00
NXM-630HP/3300G AC230V	400A-630A	台	4	94578800401400	10035.00
NXM-630HP/4300B AC230V	400A-630A	台	2	94577900424100	10603.00
NXM-630HP/4300GB AC230V	400A-630A	台	2	94579100461100	11528.00
NXM-630HZ/3300	400A-630A	台	4	94575800183900	4598.00
NXM-630HZ/3300G	400A-630A	台	4	94577000220900	5523.00
NXM-630HZ/4300B	400A-630A	台	2	94576100243600	6090.00
NXM-630HZ/4300GB	400A-630A	台	2	94577300280600	7015.00

型号规格	技术参数	单位	装箱数	产品编码	出厂价(元)
NXM-630S/3300	400A-630A	台	4	84403000148700	3718.00
NXM-630S/3300 板后接线	400A-630A	台	4	94580000236700	5918.00
NXM-630S/3308	400A-630A	台	4	94554800154300	3858.00
NXM-630S/3310 AC230V、AC400V	400A-630A	台	4	94582700162700	4068.00
NXM-630S/3310 DC24V	400A-630A	台	4	94557500162700	4068.00
NXM-630S/3318AC230V、AC400V、DC24V	400A-630A	台	4	94592600168300	4208.00
NXM-630S/3320	400A-630A	台	4	94553000154300	3858.00
NXM-630S/3328	400A-630A	台	4	94569200154300	3858.00
NXM-630S/3330 AC230	400A-630A	台	4	94558400185200	4630.00
NXM-630S/3338 AC230	400A-630A	台	4	94571000190800	4770.00
NXM-630S/3340 AC230V、AC400V	400A-630A	台	4	94586900168300	4208.00
NXM-630S/3340 DC24V	400A-630A	台	4	94560200168300	4208.00
NXM-630S/3348 AC230V、AC400V、DC24V	400A-630A	台	4	94598000168300	4208.00
NXM-630S/3350 AC230V	400A-630A	台	4	94562000199200	4980.00
NXM-630S/3350 AC400V	400A-630A	台	4	94589000199200	4980.00
NXM-630S/3370 AC230V	400A-630A	台	4	94590500190800	4770.00
NXM-630S/3370 AC400V	400A-630A	台	4	94565600190800	4770.00
NXM-630S/3378 AC230V、AC400V	400A-630A	台	4	94574600190800	4770.00
NXM-630S/4300B	400A-630A	台	2	84403300204800	5120.00
NXM-630S/4300B 板后接线	400A-630A	台	2	94580300326800	8170.00
NXM-630S/4308B	400A-630A	台	2	94555100210400	5260.00
NXM-630S/4310B AC230V、AC400V	400A-630A	台	2	94581500218800	5470.00



NXM系列塑料外壳断路器

型号规格	技术参数	单位	装箱数	产品编码	出厂价(元)
NXM-630S/4310B DC24V	400A-630A	台	2	94581500218800	5470.00
NXM-630S/4318B AC230V、AC400V、DC24V	400A-630A	台	2	94592900224400	5610.00
NXM-630S/4320B	400A-630A	台	2	94553300210400	5260.00
NXM-630S/4328B	400A-630A	台	2	94569500210400	5260.00
NXM-630S/4330B AC230V	400A-630A	台	2	94558700241300	6033.00
NXM-630S/4338B AC230V	400A-630A	台	2	94571300246900	6173.00
NXM-630S/4340B AC230V、AC400V	400A-630A	台	2	94587800224400	5610.00
NXM-630S/4340B DC24V	400A-630A	台	2	94560500224400	5610.00
NXM-630S/4348B AC230V、AC400V、DC24V	400A-630A	台	2	94598300224400	5610.00
NXM-630S/4350B AC230V、AC400V	400A-630A	台	2	94562300255300	6383.00
NXM-630S/4370B AC230V	400A-630A	台	2	94591400246900	6173.00
NXM-630S/4370B AC400V	400A-630A	台	2	94565900246900	6173.00
NXM-630S/4378B AC230V、AC400V	400A-630A	台	2	94574900246900	6173.00
NXM-630SP/3300 AC230V	400A-630A	台	1	94578200348700	8718.00
NXM-630SP/4300B AC230V	400A-630A	台	2	94578500404800	10120.00
NXM-630SZ/3300	400A-630A	台	4	94576400168200	4205.00
NXM-630SZ/4300B	400A-630A	台	2	94576700224300	5608.00
NXM-800H/3300	630A-800A	台	2	84405600228400	5710.00
NXM-800H/3300T	630A-800A	台	2	20625500248400	6210.00
NXM-800H/3300 板后接线	630A-800A	台	2	94620100322400	8060.00
NXM-800H/3300 插入式	630A-800A	台	2	94618900423400	10585.00
NXM-800H/3300G	630A-800A	台	2	84425000265400	6635.00
NXM-800H/3300G 板后接线	630A-800A	台	2	94620900359400	8985.00
NXM-800H/3300G 插入式	630A-800A	台	2	94619700460400	11510.00

型号规格	技术参数	单位	装箱数	产品编码	出厂价(元)
NXM-800H/3308	630A-800A	台	2	94602100236900	5923.00
NXM-800H/3308G	630A-800A	台	2	94602900273900	6848.00
NXM-800H/3310 AC230V、AC400V	630A-800A	台	2	94621900247900	6198.00
NXM-800H/3310 DC24V	630A-800A	台	2	94603900247900	6198.00
NXM-800H/3310G AC230V、AC400V	630A-800A	台	2	94622300284900	7123.00
NXM-800H/3310G DC24V	630A-800A	台	2	94604300284900	7123.00
NXM-800H/3318 AC230V、AC400V、DC24V	630A-800A	台	2	94628500256400	6410.00
NXM-800H/3318G AC230V、AC400V、DC24V	630A-800A	台	2	94629300293400	7335.00
NXM-800H/3320	630A-800A	台	2	94600900237900	5948.00
NXM-800H/3320G	630A-800A	台	2	94601700274900	6873.00
NXM-800H/3328	630A-800A	台	2	94611700237400	5935.00
NXM-800H/3328G	630A-800A	台	2	94612500274400	6860.00
NXM-800H/3330 AC230V	630A-800A	台	2	94604500272200	6805.00
NXM-800H/3330G AC230V	630A-800A	台	2	94605300309200	7730.00
NXM-800H/3338 AC230V	630A-800A	台	2	94612900280700	7018.00
NXM-800H/3338G AC230V	630A-800A	台	2	94613700317700	7943.00
NXM-800H/3340 AC230V、AC400V	630A-800A	台	2	94624900257400	6435.00
NXM-800H/3340 DC24V	630A-800A	台	2	94605700257400	6435.00
NXM-800H/3340G AC230V、AC400V	630A-800A	台	2	94625300294400	7360.00
NXM-800H/3340G DC24V	630A-800A	台	2	94606500294400	7360.00
NXM-800H/3348 AC230V、AC400V、DC24V	630A-800A	台	2	94632100256900	6423.00
NXM-800H/3348G AC230V、AC400V、DC24V	630A-800A	台	2	94632900293900	7348.00

NXM系列塑料外壳断路器



型号规格	技术参数	单位	装箱数	产品编码	出厂价(元)
NXM-800H/3350 AC230V、AC400V、DC24V	630A-800A	台	2	94606900291700	7293.00
NXM-800H/3350G AC230V、AC400V、DC24V	630A-800A	台	2	94607700328700	8218.00
NXM-800H/3360	630A-800A	台	2	94608100247400	6185.00
NXM-800H/3360G	630A-800A	台	2	94608900284400	7110.00
NXM-800H/3368	630A-800A	台	2	94676800245900	6148.00
NXM-800H/3368G	630A-800A	台	2	94681800282900	7073.00
NXM-800H/3370 AC230V、AC400V、DC24V	630A-800A	台	2	94627300281700	7043.00
NXM-800H/3370G AC230V、AC400V、DC24V	630A-800A	台	2	94627700318700	7968.00
NXM-800H/3378 AC230V、AC400V、DC24V	630A-800A	台	2	94615300281200	7030.00
NXM-800H/3378G AC230V、AC400V、DC24V	630A-800A	台	2	94616100318200	7955.00
NXM-800H/4300B	630A-800A	台	2	84405900335400	8385.00
NXM-800H/4300TB	630A-800A	台	2	20625700355400	8885.00
NXM-800H/4300B 板后接线	630A-800A	台	2	94620300470400	11760.00
NXM-800H/4300B 插入式	630A-800A	台	2	94619100595400	14885.00
NXM-800H/4300GB	630A-800A	台	2	84425300372400	9310.00
NXM-800H/4300GB 板后接线	630A-800A	台	2	94621100507400	12685.00
NXM-800H/4300GB 插入式	630A-800A	台	2	94619900632400	15810.00
NXM-800H/4308B	630A-800A	台	2	94602300343900	8598.00
NXM-800H/4308GB	630A-800A	台	2	94603100380900	9523.00
NXM-800H/4310B AC230V、AC400V、DC24V	630A-800A	台	2	94621300354900	8873.00
NXM-800H/4310GB AC230V、AC400V、DC24V	630A-800A	台	2	94621700391900	9798.00
NXM-800H/4318B AC230V、AC400V、DC24V	630A-800A	台	2	94628700363400	9085.00
NXM-800H/4318GB AC230V、AC400V、DC24V	630A-800A	台	2	94629500400400	10010.00
NXM-800H/4320B	630A-800A	台	2	94601100344900	8623.00

型号规格	技术参数	单位	装箱数	产品编码	出厂价(元)
NXM-800H/4320GB	630A-800A	台	2	94601900381900	9548.00
NXM-800H/4328B	630A-800A	台	2	94611900344400	8610.00
NXM-800H/4328GB	630A-800A	台	2	94612700381400	9535.00
NXM-800H/4330B AC230V	630A-800A	台	2	94604700379200	9480.00
NXM-800H/4330GB AC230V	630A-800A	台	2	94605500416200	10405.00
NXM-800H/4338B AC230V	630A-800A	台	2	94613100387700	9693.00
NXM-800H/4338GB AC230V	630A-800A	台	2	94613900424700	10618.00
NXM-800H/4340B AC230V、AC400V	630A-800A	台	2	94625500364400	9110.00
NXM-800H/4340B DC24V	630A-800A	台	2	94605900364400	9110.00
NXM-800H/4340GB AC230V、AC400V	630A-800A	台	2	94625900401400	10035.00
NXM-800H/4340GB DC24V	630A-800A	台	2	94606700401400	10035.00
NXM-800H/4348B AC230V、AC400V、DC24V	630A-800A	台	2	94632300363900	9098.00
NXM-800H/4348GB AC230V、AC400V、DC24V	630A-800A	台	2	94633100400900	10023.00
NXM-800H/4350B AC230V、AC400V、DC24V	630A-800A	台	2	94607100398700	9968.00
NXM-800H/4350GB AC230V、AC400V、DC24V	630A-800A	台	2	94607900435700	10893.00
NXM-800H/4360B	630A-800A	台	2	94608300354400	8860.00
NXM-800H/4360GB	630A-800A	台	2	94609100391400	9785.00
NXM-800H/4368B	630A-800A	台	2	94677000352900	8823.00
NXM-800H/4368GB	630A-800A	台	2	94682000389900	9748.00
NXM-800H/4370B AC230V	630A-800A	台	2	94627900388700	9718.00
NXM-800H/4370GB AC230V、AC400V	630A-800A	台	2	94628300425700	10643.00
NXM-800H/4378B AC230V、AC400V	630A-800A	台	2	94615500388200	9705.00



NXM系列塑料外壳断路器

型号规格	技术参数	单位	装箱数	产品编码	出厂价(元)
NXM-800H/4378GB AC230V、AC400V	630A-800A	台	2	94616300425200	10630.00
NXM-800HP/3300 AC230V	630A-800A	台	2	94617700468400	11710.00
NXM-800HP/3300G AC230V	630A-800A	台	2	94618500505400	12635.00
NXM-800HP/4300B AC230V	630A-800A	台	2	94617900575400	14385.00
NXM-800HP/4300GB AC230V	630A-800A	台	2	94618700612400	15310.00
NXM-800HZ/3300	630A-800A	台	2	94616500253400	6335.00
NXM-800HZ/3300G	630A-800A	台	2	94617300290400	7260.00
NXM-800HZ/4300B	630A-800A	台	2	94616700360400	9010.00
NXM-800HZ/4300GB	630A-800A	台	2	94617500397400	9935.00
NXM-800S/3300	630A-800A	台	2	84405000208500	5213.00
NXM-800S/3300 板后接线	630A-800A	台	2	94620500302500	7563.00
NXM-800S/3300 插入式	630A-800A	台	2	94619300403500	10088.00
NXM-800S/3308	630A-800A	台	2	94602500217000	5425.00
NXM-800S/3310 AC230V	800A	台	2	94622100228000	5700.00
NXM-800S/3310 AC230V、AC400V	630A-800A	台	2	94622100228000	5700.00
NXM-800S/3310 DC24V	630A-800A	台	2	94604100228000	5700.00
NXM-800S/3318 AC230V、AC400V、DC24V	630A-800A	台	2	94628900236500	5913.00
NXM-800S/3320	630A-800A	台	2	94601300218000	5450.00
NXM-800S/3328	630A-800A	台	2	94612100217500	5438.00
NXM-800S/3330 AC230V	630A-800A	台	2	94604900252300	6308.00
NXM-800S/3338 AC230V	630A-800A	台	2	94613300260800	6520.00
NXM-800S/3340 AC230V、AC400V	630A-800A	台	2	94625100237500	5938.00
NXM-800S/3340 DC24V	630A-800A	台	2	94606100237500	5938.00
NXM-800S/3348 AC230V、AC400V、DC24V	630A-800A	台	2	94632500237000	5925.00

型号规格	技术参数	单位	装箱数	产品编码	出厂价(元)
NXM-800S/3350 AC230V、AC400V	630A-800A	台	2	94607300271800	6795.00
NXM-800S/3360	630A-800A	台	2	94608500227500	5688.00
NXM-800S/3368	630A-800A	台	2	94677200226000	5650.00
NXM-800S/3370 AC230V、AC400V	630A-800A	台	2	94627500261800	6545.00
NXM-800S/3378 AC230V、AC400V	630A-800A	台	2	94615700261300	6533.00
NXM-800S/4300B	630A-800A	台	2	84405300306000	7650.00
NXM-800S/4300B 板后接线	630A-800A	台	2	94620700441000	11025.00
NXM-800S/4300B 插入式	630A-800A	台	2	94619500566000	14150.00
NXM-800S/4308B	630A-800A	台	2	94602700314500	7863.00
NXM-800S/4310B AC230V、AC400V	630A-800A	台	2	94621500325500	8138.00
NXM-800S/4310B DC24V	630A-800A	台	2	94603500325500	8138.00
NXM-800S/4318B AC230V、AC400V、DC24V	630A-800A	台	2	94629100334000	8350.00
NXM-800S/4320B	630A-800A	台	2	94601500315500	7888.00
NXM-800S/4328B	630A-800A	台	2	94612300315000	7875.00
NXM-800S/4330B AC230V	630A-800A	台	2	94605100349800	8745.00
NXM-800S/4338B AC230V	630A-800A	台	2	94613500358300	8958.00
NXM-800S/4340B AC230V、AC400V	630A-800A	台	2	94625700335000	8375.00
NXM-800S/4340B DC24V	630A-800A	台	2	94606300335000	8375.00
NXM-800S/4348B AC230V、AC400V、DC24V	630A-800A	台	2	94632700334500	8363.00
NXM-800S/4350B AC230V	630A-800A	台	2	94607500369300	9233.00
NXM-800S/4350B AC400V	630A-800A	台	2	94626700369300	9233.00
NXM-800S/4360B	630A-800A	台	2	94608700325000	8125.00

NXM系列塑料外壳断路器



型号规格	技术参数	单位	装箱数	产品编码	出厂价(元)
NXM-800S/4368B	630A-800A	台	2	94677400323500	8088.00
NXM-800S/4370B AC230V	630A-800A	台	2	94628100359300	8983.00
NXM-800S/4370B AC400V	630A-800A	台	2	94609800359300	8983.00
NXM-800S/4378B AC230V、AC400V	630A-800A	台	2	94615900358800	8970.00
NXM-800SP/3300 AC230V	630A-800A	台	2	94618100448500	11213.00
NXM-800SP/4300B AC230V	630A-800A	台	2	94618300546000	13650.00
NXM-800SZ/3300	630A-800A	台	2	94616900233500	5838.00
NXM-800SZ/4300B	630A-800A	台	2	94617100331000	8275.00
NXM-1000H/3300	800A-1000A	台	2	84406800465700	11643.00
NXM-1000H/3300T	800A-1000A	台	2	20625900495700	12393.00
NXM-1000H/3300 板后接线	800A-1000A	台	2	94655400559700	13993.00
NXM-1000H/3300 插入式	800A-1000A	台	2	94654200705700	17643.00
NXM-1000H/3300G	800A-1000A	台	2	84425600502700	12568.00
NXM-1000H/3300G 板后接线	800A-1000A	台	2	94656300596700	14918.00
NXM-1000H/3300G 插入式	800A-1000A	台	2	94655100742700	18568.00
NXM-1000H/3310 AC230V、AC400V	800A-1000A	台	2	94657800485200	12130.00
NXM-1000H/3310 DC24V	800A-1000A	台	2	94638000485200	12130.00
NXM-1000H/3310G AC230V、AC400V	800A-1000A	台	2	94658300522200	13055.00
NXM-1000H/3310G DC24V	800A-1000A	台	2	94638500522200	13055.00
NXM-1000H/3330 AC230V	800A-1000A	台	2	94638600509500	12738.00
NXM-1000H/3330G AC230V	800A-1000A	台	2	94640700546500	13663.00
NXM-1000H/3350 AC230V、AC400V	800A-1000A	台	2	94642200529000	13225.00
NXM-1000H/3350G AC230V、AC400V	800A-1000A	台	2	94644300566000	14150.00
NXM-1000H/4300B	800A-1000A	台	2	84407100598600	14965.00

型号规格	技术参数	单位	装箱数	产品编码	出厂价(元)
NXM-1000H/4300TB	800A-1000A	台	2	20626000628600	15715.00
NXM-1000H/4300B 板后接线	800A-1000A	台	2	94655600733600	18340.00
NXM-1000H/4300B 插入式	800A-1000A	台	2	94654400923600	23090.00
NXM-1000H/4300GB	800A-1000A	台	2	84425900635600	15890.00
NXM-1000H/4300GB 板后接线	800A-1000A	台	2	94656500770600	19265.00
NXM-1000H/4300GB 插入式	800A-1000A	台	2	94655300960600	24015.00
NXM-1000H/4310B AC230V	800A-1000A	台	2	94656800618100	15453.00
NXM-1000H/4310B DC24V	800A-1000A	台	2	94636800618100	15453.00
NXM-1000H/4310GB AC230V、AC400V	800A-1000A	台	2	94656700655100	16378.00
NXM-1000H/4310GB DC24V	800A-1000A	台	2	94637900655100	16378.00
NXM-1000H/4330B AC230V	800A-1000A	台	2	94638800642400	16060.00
NXM-1000H/4330GB AC230V	800A-1000A	台	2	94640900679400	16985.00
NXM-1000H/4350B AC230V、AC400V	800A-1000A	台	2	94642400661900	16548.00
NXM-1000H/4350GB AC230V、AC400V	800A-1000A	台	2	94644500698900	17473.00
NXM-1000HP/3300 AC230V	800A-1000A	台	2	94651800705700	17643.00
NXM-1000HP/3300G AC230V	800A-1000A	台	2	94653900742700	18568.00
NXM-1000HP/4300B AC230V	800A-1000A	台	2	94652000838600	20965.00
NXM-1000HP/4300GB AC230V	800A-1000A	台	2	94654100875600	21890.00
NXM-1000HZ/3300	800A-1000A	台	2	94649400490700	12268.00
NXM-1000HZ/3300G	800A-1000A	台	2	94651500527700	13193.00
NXM-1000HZ/4300B	800A-1000A	台	2	94649600623600	15590.00
NXM-1000HZ/4300GB	800A-1000A	台	2	94651700660600	16515.00



NXM系列塑料外壳断路器

型号规格	技术参数	单位	装箱数	产品编码	出厂价(元)
NXM-1000S/3300	800A-1000A	台	2	84406200437200	10930.00
NXM-1000S/3300 板后接线	800A-1000A	台	2	94655800531200	13280.00
NXM-1000S/3300 插入式	800A-1000A	台	2	94654600677200	16930.00
NXM-1000S/3310 AC230V、AC400V	800A-1000A	台	2	94658000456700	11418.00
NXM-1000S/3310 DC24V	800A-1000A	台	2	94638200456700	11418.00
NXM-1000S/3330 AC230V、AC400V	800A-1000A	台	2	94639000481000	12025.00
NXM-1000S/3350 AC230V、AC400V	800A-1000A	台	2	94642600500500	12513.00
NXM-1000S/4300B	800A-1000A	台	2	84406500567300	14183.00
NXM-1000S/4300B 板后接线	800A-1000A	台	2	94656000702300	17558.00
NXM-1000S/4300B 插入式	800A-1000A	台	2	94654800892300	22308.00
NXM-1000S/4310B AC230V、AC400V	800A-1000A	台	2	94657000586800	14670.00
NXM-1000S/4310B DC24V	800A-1000A	台	2	94637000586800	14670.00
NXM-1000S/4330B AC230V	800A-1000A	台	2	94639200611100	15278.00
NXM-1000S/4350B AC230V、AC400V	800A-1000A	台	2	94642800630600	15765.00
NXM-1000SP/3300 AC230V	800A-1000A	台	2	94652200677200	16930.00
NXM-1000SP/4300B AC230V	800A-1000A	台	2	94652400807300	20183.00
NXM-1000SZ/3300	800A-1000A	台	2	94649800462200	11555.00
NXM-1000SZ/4300B	800A-1000A	台	2	94650000592300	14808.00
NXM-1250H/3300T	1000A-1250A	台	1	13916200643100	16078.00
NXM-1250H/3308T	1000A-1250A	台	1	13916300651600	16290.00
NXM-1250H/3310T AC230V	1000A-1250A	台	1	13916500677600	16940.00
NXM-1250H/3310T AC400V	1000A-1250A	台	1	13916600677600	16940.00
NXM-1250H/3310T DC24V	1000A-1250A	台	1	13916700677600	16940.00
NXM-1250H/3318T AC230V	1000A-1250A	台	1	13917100686100	17153.00

型号规格	技术参数	单位	装箱数	产品编码	出厂价(元)
NXM-1250H/3318T AC400V	1000A-1250A	台	1	13917200686100	17153.00
NXM-1250H/3318T DC24V	1000A-1250A	台	1	13917300686100	17153.00
NXM-1250H/3320T	1000A-1250A	台	1	13917700652600	16315.00
NXM-1250H/3330T AC230V	1000A-1250A	台	1	13917900731400	18285.00
NXM-1250H/3330T AC400V	1000A-1250A	台	1	13918000731400	18285.00
NXM-1250H/3338T AC230V	1000A-1250A	台	1	13918300739900	18498.00
NXM-1250H/3338T AC400V	1000A-1250A	台	1	13918400739900	18498.00
NXM-1250H/3340T AC230V	1000A-1250A	台	1	13918700687100	17178.00
NXM-1250H/3340T AC400V	1000A-1250A	台	1	13918800687100	17178.00
NXM-1250H/3340T DC24V	1000A-1250A	台	1	13918900687100	17178.00
NXM-1250H/3348T AC230V	1000A-1250A	台	1	13919300691700	17293.00
NXM-1250H/3348T AC400V	1000A-1250A	台	1	13919400691700	17293.00
NXM-1250H/3348T DC24V	1000A-1250A	台	1	13919500691700	17293.00
NXM-1250H/3360T	1000A-1250A	台	1	13919900662100	16553.00
NXM-1250H/3368T	1000A-1250A	台	1	13920100665700	16643.00
NXM-1250H/3370T AC230V	1000A-1250A	台	1	13920300740900	18523.00
NXM-1250H/3370T AC400V	1000A-1250A	台	1	13920400740900	18523.00
NXM-1250H/4300TB	1000A-1250A	台	1	13925900826700	20668.00
NXM-1250H/4308TB	1000A-1250A	台	1	13926100835200	20880.00
NXM-1250H/4310TB AC230V	1000A-1250A	台	1	13926300861200	21530.00
NXM-1250H/4310TB AC400V	1000A-1250A	台	1	13926400861200	21530.00
NXM-1250H/4310TB DC24V	1000A-1250A	台	1	13926500861200	21530.00

NXM系列塑料外壳断路器



型号规格	技术参数	单位	装箱数	产品编码	出厂价(元)
NXM-1250H/4318TB AC230V	1000A-1250A	台	1	13926900869700	21743.00
NXM-1250H/4318TB AC400V	1000A-1250A	台	1	13927000869700	21743.00
NXM-1250H/4318TB DC24V	1000A-1250A	台	1	13927100869700	21743.00
NXM-1250H/4320TB	1000A-1250A	台	1	13927500836200	20905.00
NXM-1250H/4330TB AC230V	1000A-1250A	台	1	13927700915000	22875.00
NXM-1250H/4330TB AC400V	1000A-1250A	台	1	13927800915000	22875.00
NXM-1250H/4338TB AC230V	1000A-1250A	台	1	13928100923500	23088.00
NXM-1250H/4338TB AC400V	1000A-1250A	台	1	13928200923500	23088.00
NXM-1250H/4340TB AC230V	1000A-1250A	台	1	13928500870700	21768.00
NXM-1250H/4340TB AC400V	1000A-1250A	台	1	13928600870700	21768.00
NXM-1250H/4340TB DC24V	1000A-1250A	台	1	13928700870700	21768.00
NXM-1250H/4348TB AC230V	1000A-1250A	台	1	13929100875300	21883.00
NXM-1250H/4348TB AC400V	1000A-1250A	台	1	13929200875300	21883.00
NXM-1250H/4348TB DC24V	1000A-1250A	台	1	13929300875300	21883.00
NXM-1250H/4360TB	1000A-1250A	台	1	13929700845700	21143.00
NXM-1250H/4368TB	1000A-1250A	台	1	13929900849300	21233.00
NXM-1250H/4370TB AC230V	1000A-1250A	台	1	13930100924500	23113.00
NXM-1250H/4370TB AC400V	1000A-1250A	台	1	13930200924500	23113.00
NXM-1250HP/3300T AC230V/DC220V	1250A	台	1	13920700893100	22328.00
NXM-1250HP/3300T AC400V	1250A	台	1	13920800893100	22328.00
NXM-1250HP/4300TB AC230V/DC220V	1250A	台	1	13930501076700	26918.00
NXM-1250HP/4300TB AC400V	1250A	台	1	13930601076700	26918.00
NXM-1250HZ/3300T	1250A	台	1	13920900673100	16828.00
NXM-1250HZ/4300TB	1250A	台	1	13930700856700	21418.00

型号规格	技术参数	单位	装箱数	产品编码	出厂价(元)
NXM-1250S/3300T 1250A	1000A-1250A	台	1	13911300591400	14785.00
NXM-1250S/3308T 1000A	1000A-1250A	台	1	13911400599900	14998.00
NXM-1250S/3310T AC230V	1000A-1250A	台	1	13911600625900	15648.00
NXM-1250S/3310T AC400V	1000A-1250A	台	1	13911800625900	15648.00
NXM-1250S/3310T DC24V	1000A-1250A	台	1	13912100625900	15648.00
NXM-1250S/3318T AC230V	1000A-1250A	台	1	13912200634400	15860.00
NXM-1250S/3318T AC400V	1000A-1250A	台	1	13912300634400	15860.00
NXM-1250S/3318T DC24V	1000A-1250A	台	1	13912400634400	15860.00
NXM-1250S/3320T	1000A-1250A	台	1	13912800600900	15023.00
NXM-1250S/3330T AC230V	1000A-1250A	台	1	13913000679700	16993.00
NXM-1250S/3330T AC400V	1000A-1250A	台	1	13913100679700	16993.00
NXM-1250S/3338T AC230V	1000A-1250A	台	1	13913400688200	17205.00
NXM-1250S/3338T AC400V	1000A-1250A	台	1	13913500688200	17205.00
NXM-1250S/3340T AC230V	1000A-1250A	台	1	13913800635400	15885.00
NXM-1250S/3340T AC400V	1000A-1250A	台	1	13913900635400	15885.00
NXM-1250S/3340T DC24V	1000A-1250A	台	1	13914000635400	15885.00
NXM-1250S/3348T AC230V	1000A-1250A	台	1	13914400640000	16000.00
NXM-1250S/3348T AC400V	1000A-1250A	台	1	13914500640000	16000.00
NXM-1250S/3348T DC24V	1000A-1250A	台	1	13914600640000	16000.00
NXM-1250S/3360T	1000A-1250A	台	1	13915000610400	15260.00
NXM-1250S/3368T	1000A-1250A	台	1	13915200614000	15350.00
NXM-1250S/3370T AC230V	1000A-1250A	台	1	13915400689200	17230.00



NXM系列塑料外壳断路器

型号规格	技术参数	单位	装箱数	产品编码	出厂价(元)
NXM-1250S/3370T AC400V	1000A-1250A	台	1	13915500689200	17230.00
NXM-1250S/4300TB	1000A-1250A	台	1	13921000773500	19338.00
NXM-1250S/4308TB	1000A-1250A	台	1	13921200782000	19550.00
NXM-1250S/4310TB AC230V	1000A-1250A	台	1	13921400808000	20200.00
NXM-1250S/4310TB AC400V	1000A-1250A	台	1	13921500808000	20200.00
NXM-1250S/4310TB DC24V	1000A-1250A	台	1	13921600808000	20200.00
NXM-1250S/4318TB AC230V	1000A-1250A	台	1	13922000816500	20413.00
NXM-1250S/4318TB AC400V	1000A-1250A	台	1	13922100816500	20413.00
NXM-1250S/4318TB DC24V	1000A-1250A	台	1	13922200816500	20413.00
NXM-1250S/4320TB	1000A-1250A	台	1	13922600783000	19575.00
NXM-1250S/4330TB AC230V	1000A-1250A	台	1	13922800861800	21545.00
NXM-1250S/4330TB AC400V	1000A-1250A	台	1	13922900861800	21545.00
NXM-1250S/4338TB AC230V	1000A-1250A	台	1	13923200870300	21758.00
NXM-1250S/4338TB AC400V	1000A-1250A	台	1	13923300870300	21758.00
NXM-1250S/4340TB AC230V	1000A-1250A	台	1	13923600817500	20438.00
NXM-1250S/4340TB AC400V	1000A-1250A	台	1	13923700817500	20438.00
NXM-1250S/4340TB DC24V	1000A-1250A	台	1	13923800817500	20438.00
NXM-1250S/4348TB AC230V	1000A-1250A	台	1	13924200822100	20553.00
NXM-1250S/4348TB AC400V	1000A-1250A	台	1	13924300822100	20553.00
NXM-1250S/4348TB DC24V	1000A-1250A	台	1	13924400822100	20553.00
NXM-1250S/4360TB	1000A-1250A	台	1	13924800792500	19813.00
NXM-1250S/4368TB	1000A-1250A	台	1	13925000796100	19903.00
NXM-1250S/4370TB AC230V	1000A-1250A	台	1	13925200871300	21783.00
NXM-1250S/4370TB AC230V	1250A	台	1	13925400871300	21783.00

型号规格	技术参数	单位	装箱数	产品编码	出厂价(元)
NXM-1250S/4370TB AC400V	1000A-1250A	台	1	13925300871300	21783.00
NXM-1250S/4370TB AC400V	1250A	台	1	13925500871300	21783.00
NXM-1250SP/3300T AC230V/DC220V	1250A	台	1	13915800841400	21035.00
NXM-1250SP/3300T AC400V	1250A	台	1	13915900841400	21035.00
NXM-1250SP/4300TB AC230V/DC220V	1250A	台	1	13925601023500	25588.00
NXM-1250SP/4300TB AC400V	1250A	台	1	13925701023500	25588.00
NXM-1250SZ/3300T	1250A	台	1	13916000621400	15535.00
NXM-1250SZ/4300TB	1250A	台	1	13925800803500	20088.00
NXM-1600H/3300T	1000A-1600A	台	1	84408000636800	15920.00
NXM-1600H/3308T	1000A-1600A	台	1	94635800645300	16133.00
NXM-1600H/3318T AC230V、AC400V、DC24V	1000A-1600A	台	1	94665800679800	16995.00
NXM-1600H/3320T	1000A-1600A	台	1	94634600646300	16158.00
NXM-1600H/3330T AC230V	1000A-1600A	台	1	94639600725100	18128.00
NXM-1600H/3338T AC230V	1000A-1600A	台	1	94648400733600	18340.00
NXM-1600H/3340T AC230V、AC400V、DC24V	1000A-1600A	台	1	94661000680800	17020.00
NXM-1600H/3348T AC230V、AC400V	1000A-1600A	台	1	94669400685400	17135.00
NXM-1600H/3350T AC230V、AC400V	1000A-1600A	台	1	94643200759600	18990.00
NXM-1600H/3360T	1000A-1600A	台	1	94644800655800	16395.00
NXM-1600H/3368T	1000A-1600A	台	1	94677700659400	16485.00
NXM-1600H/3370T AC230V、AC400V	1000A-1600A	台	1	94664600734600	18365.00
NXM-1600H/4300TB	1000A-1600A	台	1	84408300840100	21003.00
NXM-1600H/4308TB	1000A-1600A	台	1	94636100848600	21215.00

NXM系列塑料外壳断路器



型号规格	技术参数	单位	装箱数	产品编码	出厂价(元)
NXM-1600H/4310TB AC230V、AC400V	1000A-1600A	台	1	94657400874600	21865.00
NXM-1600H/4310TB DC24V	1000A-1600A	台	1	94637400874600	21865.00
NXM-1600H/4318TB AC230V、AC400V、DC24V	1000A-1600A	台	1	94647500883100	22078.00
NXM-1600H/4320TB	1000A-1600A	台	1	94634900849600	21240.00
NXM-1600H/4330TB AC230V	1000A-1600A	台	1	94639900928400	23210.00
NXM-1600H/4338TB AC230V	1000A-1600A	台	1	94648700936900	23423.00
NXM-1600H/4340TB AC230V、AC400V	1000A-1600A	台	1	94661600884100	22103.00
NXM-1600H/4340TB DC24V	1000A-1600A	台	1	94641500884100	22103.00
NXM-1600H/4348TB AC230V、AC400V	1000A-1600A	台	1	94669700888700	22218.00
NXM-1600H/4350TB AC230V、AC400V	1000A-1600A	台	1	94643500962900	24073.00
NXM-1600H/4360TB	1000A-1600A	台	1	94645100859100	21478.00
NXM-1600H/4368TB	1000A-1600A	台	1	94678000862700	21568.00
NXM-1600H/4370TB AC230V、AC400V	1000A-1600A	台	1	94665200937900	23448.00
NXM-1600HP/3300T AC230V	1000A-1600A	台	1	94652800886800	22170.00
NXM-1600HP/4300TB AC230V	1000A-1600A	台	1	94653101090100	27253.00
NXM-1600HZ/3300T	1000A-1600A	台	1	94650400666800	16670.00
NXM-1600HZ/4300TB	1000A-1600A	台	1	94650700870100	21753.00
NXM-1600S/3300T	1000A-1600A	台	1	84407400602000	15050.00
NXM-1600S/3308T	1000A-1600A	台	1	94636400610500	15263.00
NXM-1600S/3318T AC230V、AC400V	1000A-1600A	台	1	94666400645000	16125.00
NXM-1600S/3318T DC24V	1000A-1600A	台	1	94647800645000	16125.00
NXM-1600S/3320T	1000A-1600A	台	1	94635200611500	15288.00
NXM-1600S/3330T AC230V	1000A-1600A	台	1	94640200690300	17258.00
NXM-1600S/3338T AC230V	1000A-1600A	台	1	94649000698800	17470.00

型号规格	技术参数	单位	装箱数	产品编码	出厂价(元)
NXM-1600S/3340T AC230V、AC400V	1000A-1600A	台	1	94661300646000	16150.00
NXM-1600S/3340T DC24V	1000A-1600A		1	94641800646000	16150.00
NXM-1600S/3348T AC230V、AC400V	1000A-1600A	台	1	94670000650600	16265.00
NXM-1600S/3350T AC230V、AC400V	1000A-1600A	台	1	94643800724800	18120.00
NXM-1600S/3360T	1000A-1600A	台	1	94645400621000	15525.00
NXM-1600S/3368T	1000A-1600A	台	1	94678300624600	15615.00
NXM-1600S/3370T AC230V、AC400V	1000A-1600A	台	1	94664900699800	17495.00
NXM-1600S/4300TB	1000A-1600A	台	1	84407700800600	20015.00
NXM-1600S/4308TB	1000A-1600A	台	1	94636700809100	20228.00
NXM-1600S/4310TB AC230V	1000A-1600A	台	1	94657700835100	20878.00
NXM-1600S/4318TB AC230V	1000A-1600A	台	1	94666700843600	21090.00
NXM-1600S/4320TB	1000A-1600A	台	1	94635500810100	20253.00
NXM-1600S/4330TB AC230V	1000A-1600A	台	1	94640500888900	22223.00
NXM-1600S/4338TB AC230V	1000A-1600A	台	1	94649300897400	22435.00
NXM-1600S/4340TB AC230V、AC400V	1000A-1600A	台	1	94661900844600	21115.00
NXM-1600S/4348TB AC230V、AC400V	1000A-1600A	台	1	94670300849200	21230.00
NXM-1600S/4350TB AC230V、AC400V	1000A-1600A	台	1	94644100923400	23085.00
NXM-1600S/4360TB	1000A-1600A	台	1	94645700819600	20490.00
NXM-1600S/4368TB	1000A-1600A	台	1	94678600823200	20580.00
NXM-1600S/4370TB AC230V、AC400V	1000A-1600A	台	1	94665500898400	22460.00
NXM-1600SP/3300T AC230V	1000A-1600A	台	1	94653400852000	21300.00
NXM-1600SP/4300TB AC230V	1000A-1600A	台	1	94653701050600	26265.00



NXM系列塑料外壳断路器

型号规格	技术参数	单位	装箱数	产品编码	出厂价(元)
NXM-1600SZ/3300T	1000A-1600A	台	1	94651000632000	15800.00
NXM-1600SZ/4300TB	1000A-1600A	台	1	94651300830600	20765.00



NXM系列塑料外壳断路器

型号规格	技术参数	单位	装箱数	产品编码	出厂价(元)
NXM-63S/3320 辅助两开两闭	32A-63A	台	18	39913200027100	678.00
NXM-63S/4320B 辅助两开两闭	32A-63A	台	16	39913400033800	845.00
NXM-63H/3320 辅助两开两闭	32A-63A	台	18	39913600029900	748.00
NXM-63H/4320B 辅助两开两闭	32A-63A	台	16	39913800037800	945.00
NXM-125S/3320 辅助两开两闭	100A-125A	台	18	39914000032600	815.00
NXM-125S/4320B 辅助两开两闭	100A-125A	台	16	39914200042400	1060.00
NXM-125H/3320 辅助两开两闭	100A-125A	台	18	39914400035800	895.00
NXM-125H/4320B 辅助两开两闭	100A-125A	台	16	39914600046300	1158.00
NXM-160S/3320 辅助两开两闭	125A-160A	台	12	39914800045500	1138.00
NXM-160S/4320B 辅助两开两闭	125A-160A	台	8	39915000059400	1485.00
NXM-160H/3320 辅助两开两闭	125A-160A	台	12	39915200051700	1293.00
NXM-160H/4320B 辅助两开两闭	125A-160A	台	8	39915400067300	1683.00
NXM-250S/3320 辅助两开两闭	200A-250A	台	8	39915600049500	1238.00
NXM-250S/4320B 辅助两开两闭	200A-250A	台	8	39915800064900	1623.00
NXM-250H/3320 辅助两开两闭	200A-250A	台	8	39916000056000	1400.00
NXM-250H/4320B 辅助两开两闭	200A-250A	台	8	39916200073100	1828.00



NXMS系列塑料外壳断路器

型号规格	技术参数	单位	装箱数	产品编码	出厂价(元)
NXMS-160H/3300	32A-160A	台	12	84500200117500	2938.00
NXMS-160H/3300 T(含COMA通讯模块)	32A-160A	台	12	84566500217500	5438.00
NXMS-160H/3300 板后接线	32A-160A	台	12	84534200135000	3375.00
NXMS-160H/3300 插入式	32A-160A	台	12	84532600165500	4138.00
NXMS-160H/3308	32A-160A	台	12	84506400120300	3008.00
NXMS-160H/3310 AC230V、AC400V、DC24V	32A-160A	台	12	84536200124100	3103.00
NXMS-160H/3318 AC230V、AC400V、DC24V	32A-160A	台	12	84546100126900	3173.00
NXMS-160H/3320	32A-160A	台	12	84504800120300	3008.00
NXMS-160H/3328	32A-160A	台	12	84520600121300	3033.00
NXMS-160H/3330 AC230V、AC400V、DC24V	32A-160A	台	12	84509400135600	3390.00

NXMS系列塑料外壳断路器



型号规格	技术参数	单位	装箱数	产品编码	出厂价(元)
NXMS-160H/3338 AC230V、AC400V、DC24V	32A-160A	台	12	84522200138400	3460.00
NXMS-160H/3340 AC230V、AC400V、DC24V	32A-160A	台	12	84540900126900	3173.00
NXMS-160H/3348 AC230V、AC400V、DC24V	32A-160A	台	12	84552300127900	3198.00
NXMS-160H/3350 AC230V、AC400V	32A-160A	台	12	84513000142200	3555.00
NXMS-160H/3360	32A-160A	台	12	84515000123100	3078.00
NXMS-160H/3368	32A-160A	台	12	84525400124100	3103.00
NXMS-160H/3370 AC230V、AC400V	32A-160A	台	12	84544500138400	3460.00
NXMS-160H/3378 AC230V、AC400V	32A-160A	台	12	84527000139400	3485.00
NXMS-160H/4300C	32A-160A	台	8	84501600151200	3780.00
NXMS-160H/4300C T(含COMA通讯模块)	32A-160A	台	8	84566900251200	6280.00
NXMS-160H/4300C 板后接线	32A-160A	台	8	84534600175200	4380.00
NXMS-160H/4300C 插入式	32A-160A	台	8	84533000216200	5405.00
NXMS-160H/4308C	32A-160A	台	8	84506800154000	3850.00
NXMS-160H/4310C AC230V、AC400V、DC24V	32A-160A	台	8	84536900157800	3945.00
NXMS-160H/4318C AC230V、AC400V、DC24V	32A-160A	台	8	84546500160600	4015.00
NXMS-160H/4320C	32A-160A	台	8	84505200154000	3850.00
NXMS-160H/4328C	32A-160A	台	8	84521000155000	3875.00
NXMS-160H/4330C AC230V	32A-160A	台	8	84509800169300	4233.00
NXMS-160H/4338C AC230V	32A-160A	台	8	84522600172100	4303.00
NXMS-160H/4340C AC230V、AC400V、DC24V	32A-160A	台	8	84541700160600	4015.00
NXMS-160H/4348C AC230V、AC400V、DC24V	32A-160A	台	8	84552700161600	4040.00
NXMS-160H/4350C AC230V、AC400V	32A-160A	台	8	84513400175900	4398.00
NXMS-160H/4360C	32A-160A	台	8	84515400156800	3920.00
NXMS-160H/4368C	32A-160A	台	8	84525800157800	3945.00

型号规格	技术参数	单位	装箱数	产品编码	出厂价(元)
NXMS-160H/4370C AC230V、AC400V	32A-160A	台	8	84545300172100	4303.00
NXMS-160H/4378C AC230V、AC400V	32A-160A	台	8	84527400173100	4328.00
NXMS-160HP/3300 AC230V	32A-160A	台	12	84530600227500	5688.00
NXMS-160HP/4300C AC230V	32A-160A	台	8	84531000261200	6530.00
NXMS-160HZ/3300	32A-160A	台	12	84528600131300	3283.00
NXMS-160HZ/4300C	32A-160A	台	8	84529000165000	4125.00
NXMS-160R/3300	32A-160A	台	12	84568900130100	3253.00
NXMS-160R/4300C	32A-160A	台	8	84569500165800	4145.00
NXMS-250H/3300	250A	台	8	84500700129900	3248.00
NXMS-250H/3300 T(含COMA通讯模块)	250A	台	8	84567100229900	5748.00
NXMS-250H/3300 板后接线	250A	台	8	84535000147400	3685.00
NXMS-250H/3300 插入式	250A	台	8	84533400199900	4998.00
NXMS-250H/3308	250A	台	8	84507200132700	3318.00
NXMS-250H/3310 AC230V	250A	台	8	17431900136500	3413.00
NXMS-250H/3310 AC400V	250A	台	8	17432000136500	3413.00
NXMS-250H/3310 DC24V	250A	台	8	17432100136500	3413.00
NXMS-250H/3318 AC230V、AC400V、DC24V	250A	台	8	84546900139300	3483.00
NXMS-250H/3320	250A	台	8	84505600132700	3318.00
NXMS-250H/3328	250A	台	8	84521400133700	3343.00
NXMS-250H/3330 AC230V	250A	台	8	84510200148900	3723.00
NXMS-250H/3338 AC230V	250A	台	8	84523000151700	3793.00
NXMS-250H/3340 AC230V、AC400V、DC24V	250A	台	8	84541300139300	3483.00



NXMS系列塑料外壳断路器

型号规格	技术参数	单位	装箱数	产品编码	出厂价(元)
NXMS-250H/3348 AC230V、AC400V、DC24V	250A	台	8	84551700140300	3508.00
NXMS-250H/3350 AC230V、AC400V	250A	台	8	84513800155500	3888.00
NXMS-250H/3360	250A	台	8	84515800135500	3388.00
NXMS-250H/3368	250A	台	8	84526200136500	3413.00
NXMS-250H/3370 AC230V	250A	台	8	84544900151700	3793.00
NXMS-250H/3370 AC400V	250A	台	8	84517400151700	3793.00
NXMS-250H/3378 AC230V、AC400V	250A	台	8	84527800152700	3818.00
NXMS-250H/4300C	250A	台	8	84501800163100	4078.00
NXMS-250H/4300C T(含COMA通讯模块)	250A	台	8	84567200263100	6578.00
NXMS-250H/4300C 板后接线	250A	台	8	84535100187100	4678.00
NXMS-250H/4300C 插入式	250A	台	8	84533500268100	6703.00
NXMS-250H/4308C	250A	台	8	84507300165900	4148.00
NXMS-250H/4310C AC230V、AC400V、DC24V	250A	台	8	84536600169700	4243.00
NXMS-250H/4318C AC230V、AC400V、DC24V	250A	台	8	84547000172500	4313.00
NXMS-250H/4320C	250A	台	8	84505700165900	4148.00
NXMS-250H/4328C	250A	台	8	84521500166900	4173.00
NXMS-250H/4330C AC230V	250A	台	8	84510300182100	4553.00
NXMS-250H/4338C AC230V	250A	台	8	84523100184900	4623.00
NXMS-250H/4340C AC230V、AC400V、DC24V	250A	台	8	84542100172500	4313.00
NXMS-250H/4348C AC230V、AC400V、DC24V	250A	台	8	84551800173500	4338.00
NXMS-250H/4350C AC230V、AC400V	250A	台	8	84513900188700	4718.00
NXMS-250H/4360C	250A	台	8	84515900168700	4218.00
NXMS-250H/4368C	250A	台	8	84526300169700	4243.00
NXMS-250H/4370C AC230V、AC400V	250A	台	8	84545700184900	4623.00

型号规格	技术参数	单位	装箱数	产品编码	出厂价(元)
NXMS-250H/4378C AC230V、AC400V	250A	台	8	84527900185900	4648.00
NXMS-250HP/3300 AC230V	250A	台	8	84531400239900	5998.00
NXMS-250HP/4300C AC230V	250A	台	8	84531500273100	6828.00
NXMS-250HZ/3300	250A	台	8	84529400143700	3593.00
NXMS-250HZ/4300C	250A	台	8	84529500176900	4423.00
NXMS-250R/3300	250A	台	8	84569100142900	3573.00
NXMS-250R/4300C	250A	台	8	84569700178900	4473.00
NXMS-400H/3300	400A	台	4	84500800214500	5363.00
NXMS-400H/3300 插入式	400A	台	4	17432400317500	7938.00
NXMS-400H/3300 T(含COMA通讯模块)	400A	台	4	84567700314500	7863.00
NXMS-400H/3300 板后接线	400A	台	4	84535400272500	6813.00
NXMS-400H/3308	400A	台	4	84507600220100	5503.00
NXMS-400H/3310 AC230V	400A	台	4	17432600228500	5713.00
NXMS-400H/3310 AC400V	400A	台	4	17432700228500	5713.00
NXMS-400H/3310 DC24V	400A	台	4	17432800228500	5713.00
NXMS-400H/3318 AC230V、AC400V、DC24V	400A	台	4	84547300234100	5853.00
NXMS-400H/3320	400A	台	4	84506000220100	5503.00
NXMS-400H/3328	400A	台	4	84521800220100	5503.00
NXMS-400H/3330 AC230V	400A	台	4	84510600251000	6275.00
NXMS-400H/3338	400A	台	4	84523400256600	6415.00
NXMS-400H/3340 AC230V、AC400V、DC24V	400A	台	4	84541500234100	5853.00
NXMS-400H/3348 AC230V、AC400V、DC24V	400A	台	4	84551900234100	5853.00

NXMS系列塑料外壳断路器



型号规格	技术参数	单位	装箱数	产品编码	出厂价(元)
NXMS-400H/3350 AC230V、AC400V	400A	台	4	84514200265000	6625.00
NXMS-400H/3360	400A	台	4	84516200225700	5643.00
NXMS-400H/3368	400A	台	4	84526600225700	5643.00
NXMS-400H/3370 AC230V、AC400V	400A	台	4	84545100256600	6415.00
NXMS-400H/3378 AC400V、DC24V	400A	台	4	84554500256600	6415.00
NXMS-400H/4300C	400A	台	2	84502000268800	6720.00
NXMS-400H/4300C T(含COMA通讯模块)	400A	台	2	84567800368800	9220.00
NXMS-400H/4300C 板后接线	400A	台	2	84535500351300	8783.00
NXMS-400H/4308C	400A	台	2	84507700274400	6860.00
NXMS-400H/4310C AC230V、AC400V、DC24V	400A	台	2	84536700282800	7070.00
NXMS-400H/4318C AC230V、AC400V、DC24V	400A	台	2	84547400288400	7210.00
NXMS-400H/4320C	400A	台	2	84506100274400	6860.00
NXMS-400H/4328C	400A	台	2	84521900274400	6860.00
NXMS-400H/4330C AC230V	400A	台	2	84510700305300	7633.00
NXMS-400H/4338C	400A	台	2	84523500310900	7773.00
NXMS-400H/4340C AC230V、AC400V、DC24V	400A	台	2	84542300288400	7210.00
NXMS-400H/4348C AC230V、AC400V、DC24V	400A	台	2	84552000288400	7210.00
NXMS-400H/4350C AC230V、AC400V	400A	台	2	84514300319300	7983.00
NXMS-400H/4360C	400A	台	2	84516300280000	7000.00
NXMS-400H/4368C	400A	台	2	84526700280000	7000.00
NXMS-400H/4370C AC230V、AC400V	400A	台	2	84545900310900	7773.00
NXMS-400H/4378C AC400V、DC24V	400A	台	2	84554600310900	7773.00
NXMS-400HP/3300 ACAC230V	400A	台	4	84531800414500	10363.00
NXMS-400HP/4300C ACAC230V	400A	台	2	84531900468800	11720.00

型号规格	技术参数	单位	装箱数	产品编码	出厂价(元)
NXMS-400HZ/3300	400A	台	4	84529800234000	5850.00
NXMS-400HZ/4300C	400A	台	2	84529900288300	7208.00
NXMS-400S/3300	400A	台	4	84503200199400	4985.00
NXMS-400S/3300 插入式	400A	台	4	17432500302400	7560.00
NXMS-400S/3300 T(含COMA通讯模块)	400A	台	4	84567500299400	7485.00
NXMS-400S/3300 板后接线	400A	台	4	84535600257400	6435.00
NXMS-400S/3308	400A	台	4	84507800205000	5125.00
NXMS-400S/3310 AC230V	400A	台	4	17432900213400	5335.00
NXMS-400S/3310 AC400V	400A	台	4	17433000213400	5335.00
NXMS-400S/3310 DC24V	400A	台	4	17433100213400	5335.00
NXMS-400S/3318 AC230V、AC400V、DC24V	400A	台	4	84547500219000	5475.00
NXMS-400S/3320	400A	台	4	84506200205000	5125.00
NXMS-400S/3328	400A	台	4	84522000205000	5125.00
NXMS-400S/3330 AC230V	400A	台	4	84510800235900	5898.00
NXMS-400S/3338	400A	台	4	84523600241500	6038.00
NXMS-400S/3340 AC230V、AC400V、DC24V	400A	台	4	84541600219000	5475.00
NXMS-400S/3348 AC230V、AC400V、DC24V	400A	台	4	84552100219000	5475.00
NXMS-400S/3350 AC230V、AC400V	400A	台	4	84514400249900	6248.00
NXMS-400S/3360	400A	台	4	84516400210600	5265.00
NXMS-400S/3368	400A	台	4	84526800210600	5265.00
NXMS-400S/3370 AC230V、AC400V	400A	台	4	84545200241500	6038.00
NXMS-400S/3378 AC400V、DC24V	400A	台	4	84554700241500	6038.00



NXMS系列塑料外壳断路器

型号规格	技术参数	单位	装箱数	产品编码	出厂价(元)
NXMS-400S/4300C	400A	台	2	84503300247700	6193.00
NXMS-400S/4300C T(含COMA通讯模块)	400A	台	2	84567600347700	8693.00
NXMS-400S/4300C 板后接线	400A	台	2	84535700330200	8255.00
NXMS-400S/4308C	400A	台	2	84507900253300	6333.00
NXMS-400S/4310C AC230V、AC400V、DC24V	400A	台	2	84536800261700	6543.00
NXMS-400S/4318C AC230V、AC400V、DC24V	400A	台	2	84547600267300	6683.00
NXMS-400S/4320C	400A	台	2	84506300253300	6333.00
NXMS-400S/4328C	400A	台	2	84522100253300	6333.00
NXMS-400S/4330C AC230V	400A	台	2	84510900284200	7105.00
NXMS-400S/4338C	400A	台	2	84523700289800	7245.00
NXMS-400S/4340C AC230V、AC400V、DC24V	400A	台	2	84542400267300	6683.00
NXMS-400S/4348C AC230V、AC400V、DC24V	400A	台	2	84552200267300	6683.00
NXMS-400S/4350C AC230V、AC400V	400A	台	2	84514500298200	7455.00
NXMS-400S/4360C	400A	台	2	84516500258900	6473.00
NXMS-400S/4368C	400A	台	2	84526900258900	6473.00
NXMS-400S/4370C AC230V、AC400V	400A	台	2	84546000289800	7245.00
NXMS-400S/4378C AC400V、DC24V	400A	台	2	84554800289800	7245.00
NXMS-400SP/3300 AC230V	400A	台	4	84532000399400	9985.00
NXMS-400SP/4300C AC230V	400A	台	2	84532100447700	11193.00
NXMS-400SZ/3300	400A	台	4	84530000218900	5473.00
NXMS-400SZ/4300C	400A	台	2	84530100267200	6680.00
NXMS-630H/3300	630A	台	4	84500900259700	6493.00
NXMS-630H/3300 T(含COMA通讯模块)	630A	台	2	84568100359700	8993.00
NXMS-630H/4300C	630A	台	2	84502100328600	8215.00

型号规格	技术参数	单位	装箱数	产品编码	出厂价(元)
NXMS-630H/4300C T(含COMA通讯模块)	630A	台	2	84568200428600	10715.00
NXMS-630S/3300	630A	台	4	84503400239300	5983.00
NXMS-630S/3300 T(含COMA通讯模块)	630A	台	4	84567900339300	8483.00
NXMS-630S/4300C	630A	台	2	84503500302700	7568.00
NXMS-630S/4300C T(含COMA通讯模块)	630A	台	2	84568000402700	10068.00
NXMS-1000H/3300 T(含COMA通讯模块)	1000A	台	2	84568400590100	14753.00
NXMS-1000H/3300 T(含COMA通讯模块)	800A	台	2	84568300522300	13058.00
NXMS-1000H/3300 板后接线	1000A	台	2	84535800584100	14603.00
NXMS-1000H/3300 板后接线	800A	台	2	84535900516300	12908.00
NXMS-1000H/3300 插入式	1000A	台	2	84533800730100	18253.00
NXMS-1000H/3300 插入式	800A	台	2	84533900617300	15433.00
NXMS-1000H/3308	1000A	台	2	17433200498600	12465.00
NXMS-1000H/3308	800A	台	2	17433300430800	10770.00
NXMS-1000H/3318 DC24V	1000A	台	2	84520200518100	12953.00
NXMS-1000H/3318 DC24V	800A	台	2	84520300450300	11258.00
NXMS-1000H/3320	1000A	台	2	17434000499600	12490.00
NXMS-1000H/3320	800A	台	2	17434100431800	10795.00
NXMS-1000H/3328	1000A	台	2	17434400499100	12478.00
NXMS-1000H/3328	800A	台	2	17434500431300	10783.00
NXMS-1000H/3330 AC230V	1000A	台	2	84511000533900	13348.00
NXMS-1000H/3330 AC230V	800A	台	2	84511100466100	11653.00
NXMS-1000H/3340 AC230V	800A-1000A	台	2	17434800519100	12978.00

NXMS系列塑料外壳断路器



型号规格	技术参数	单位	装箱数	产品编码	出厂价(元)
NXMS-1000H/3340 AC400V	800A-1000A	台	2	17434900519100	12978.00
NXMS-1000H/3340 DC24V	800A-1000A	台	2	17435000519100	12978.00
NXMS-1000H/3348 AC230V	800A-1000A	台	2	17436000518600	12965.00
NXMS-1000H/3348 AC400V	800A-1000A	台	2	17436100518600	12965.00
NXMS-1000H/3348 DC24V	800A-1000A	台	2	17436200518600	12965.00
NXMS-1000H/3350 AC230V、AC400V	1000A	台	2	84514600553400	13835.00
NXMS-1000H/3350 AC230V、AC400V	800A	台	2	84514700485600	12140.00
NXMS-1000H/3370 AC400V	1000A	台	2	84518200543400	13585.00
NXMS-1000H/3370 AC400V	800A	台	2	84518300475600	11890.00
NXMS-1000H/4300C	1000A	台	2	84502300636800	15920.00
NXMS-1000H/4300C	800A	台	2	84502200548700	13718.00
NXMS-1000H/4300C T(含COMA通讯模块)	1000A	台	2	84568600736800	18420.00
NXMS-1000H/4300C T(含COMA通讯模块)	800A	台	2	84568500648700	16218.00
NXMS-1000H/4300C 板后接线	1000A	台	2	84536000771800	19295.00
NXMS-1000H/4300C 板后接线	800A	台	2	84536100683700	17093.00
NXMS-1000H/4300C 插入式	1000A	台	2	84534000961800	24045.00
NXMS-1000H/4300C 插入式	800A	台	2	84534100808700	20218.00
NXMS-1000H/4310C AC400V、DC24V	1000A	台	2	84539100656300	16408.00
NXMS-1000H/4310C AC400V、DC24V	800A	台	2	84539200568200	14205.00
NXMS-1000H/4318C DC24V	1000A	台	2	84520400664800	16620.00
NXMS-1000H/4318C DC24V	800A	台	2	84520500576700	14418.00
NXMS-1000H/4330C AC230V	1000A	台	2	84511200680600	17015.00
NXMS-1000H/4330C AC230V	800A	台	2	84511300592500	14813.00
NXMS-1000H/4350C AC230V、AC400V	1000A	台	2	84514800700100	17503.00

型号规格	技术参数	单位	装箱数	产品编码	出厂价(元)
NXMS-1000H/4350C AC230V、AC400V	800A	台	2	84514900612000	15300.00
NXMS-1000H/4370C AC400V	1000A	台	2	84518400690100	17253.00
NXMS-1000H/4370C AC400V	800A	台	2	84518500602000	15050.00
NXMS-1000HP/3300 AC230V	1000A	台	2	84532200730100	18253.00
NXMS-1000HP/3300 AC230V	800A	台	2	84532300662300	16558.00
NXMS-1000HP/4300C AC230V	1000A	台	2	84532400876800	21920.00
NXMS-1000HP/4300C AC230V	800A	台	2	84532500788700	19718.00
NXMS-1000HZ/3300	1000A	台	2	84530200515100	12878.00
NXMS-1000HZ/3300	800A	台	2	84530300447300	11183.00
NXMS-1000HZ/4300C	1000A	台	2	84530400661800	16545.00
NXMS-1000HZ/4300C	800A	台	2	84530500573700	14343.00
NXMS-1000H/3300	1000A	台	2	84501100490100	12253.00
NXMS-1000H/3300	800A	台	2	84501000422300	10558.00
NXMS-1000S/3300	1000A	台	2	84504000422300	10558.00
NXMS-1000S/3300	800A	台	2	94718900370500	9263.00
NXMS-1000S/3308	1000A	台	2	17433400430800	10770.00
NXMS-1000S/3308	800A	台	2	17433500379000	9475.00
NXMS-1000S/3310 AC230V	800A-1000A	台	2	17433700390000	9750.00
NXMS-1000S/3310 DC24V	800A-1000A	台	2	17433600441800	11045.00
NXMS-1000S/3320	1000A	台	2	17434200431800	10795.00
NXMS-1000S/3320	800A	台	2	17434300380000	9500.00
NXMS-1000S/3328	1000A	台	2	17434600431300	10783.00



NXMS系列塑料外壳断路器

型号规格	技术参数	单位	装箱数	产品编码	出厂价(元)
NXMS-1000S/3328	800A	台	2	17434700379500	9488.00
NXMS-1000S/3340 AC230V	800A-1000A	台	2	17435700399500	9988.00
NXMS-1000S/3340 AC400V	800A-1000A	台	2	17435800399500	9988.00
NXMS-1000S/3340 DC24V	800A-1000A	台	2	17435900399500	9988.00
NXMS-1000S/3348 AC230V	800A-1000A	台	2	17436600450800	11270.00
NXMS-1000S/3348 AC400V	800A-1000A	台	2	17436700450800	11270.00
NXMS-1000S/3348 DC24V	800A-1000A	台	2	17436800450800	11270.00
NXMS-1000S/4300C	1000A	台	2	84504100548600	13715.00
NXMS-1000S/4300C	800A	台	2	94719000485900	12148.00
NXMS-1250H/3300	1250A	台	1	13908500770600	19265.00
NXMS-1250H/3310 AC230V	1250A	台	1	13908600805100	20128.00
NXMS-1250H/3310 AC400V	1250A	台	1	13908700805100	20128.00
NXMS-1250H/3310 DC24V	1250A	台	1	13908800805100	20128.00
NXMS-1250H/3330 AC230V	1250A	台	1	13908900858900	21473.00
NXMS-1250H/3330 AC400V	1250A	台	1	13909000858900	21473.00
NXMS-1250H/4300C	1250A	台	1	13910300997000	24925.00
NXMS-1250H/4310C AC230V	1250A	台	1	13910401031500	25788.00
NXMS-1250H/4310C AC400V	1250A	台	1	13910501031500	25788.00
NXMS-1250H/4310C DC24V	1250A	台	1	13910601031500	25788.00
NXMS-1250H/4330C AC230V	1250A	台	1	13910701085300	27133.00
NXMS-1250H/4330C AC400V	1250A	台	1	13910801085300	27133.00
NXMS-1250HP/3300 AC230/DC220V	1250A	台	1	13909101020600	25515.00
NXMS-1250HP/3300 AC400V	1250A	台	1	13909201020600	25515.00
NXMS-1250HP/4300C AC230/DC220V	1250A	台	1	13910901247000	31175.00

型号规格	技术参数	单位	装箱数	产品编码	出厂价(元)
NXMS-1250HP/4300C AC400V	1250A	台	1	13911001247000	31175.00
NXMS-1250HZ/3300	1250A	台	1	13909300800600	20015.00
NXMS-1250HZ/4300C	1250A	台	1	13911101027000	25675.00
NXMS-1250S/3300	1250A	台	1	13907600694900	17373.00
NXMS-1250S/3310 AC230V	1250A	台	1	13907700729400	18235.00
NXMS-1250S/3310 AC400V	1250A	台	1	13907800729400	18235.00
NXMS-1250S/3310 DC24V	1250A	台	1	13907900729400	18235.00
NXMS-1250S/3330 AC230V	1250A	台	1	13908000783200	19580.00
NXMS-1250S/3330 AC400V	1250A	台	1	13908100783200	19580.00
NXMS-1250S/4300C	1250A	台	1	13909400906900	22673.00
NXMS-1250S/4310C AC230V	1250A	台	1	13909500941400	23535.00
NXMS-1250S/4310C AC400V	1250A	台	1	13909600941400	23535.00
NXMS-1250S/4310C DC24V	1250A	台	1	13909700941400	23535.00
NXMS-1250S/4330C AC230V	1250A	台	1	13909800995200	24880.00
NXMS-1250S/4330C AC400V	1250A	台	1	13909900995200	24880.00
NXMS-1250SP/3300 AC230/DC220V	1250A	台	1	13908200944900	23623.00
NXMS-1250SP/3300 AC400V	1250A	台	1	13908300944900	23623.00
NXMS-1250SP/4300C AC230/DC220V	1250A	台	1	13910001156900	28923.00
NXMS-1250SP/4300C AC400V	1250A	台	1	13910101156900	28923.00
NXMS-1250SZ/3300	1250A	台	1	13908400724900	18123.00
NXMS-1250SZ/4300C	1250A	台	1	13910200936900	23423.00
NXMS-1600H/3300	1600A	台	1	84573500834100	20853.00

NXMS系列塑料外壳断路器



型号规格	技术参数	单位	装箱数	产品编码	出厂价(元)
NXMS-1600H/4300C	1600A	台	1	84573601226600	30665.00
NXMS-1600S/3300	1600A	台	1	84573300765500	19138.00
NXMS-1600S/4300C	1600A	台	1	84573401152200	28805.00
NXMS-160H/3300 短延时0.6s	160A	台	12	25920900117500	2938.00
NXMS-250H/3300 短延时0.6s	250A	台	8	25921000129900	3248.00
NXMS-400H/3300 短延时0.6s	400A	台	4	25921100214500	5363.00
NXMS-630H/3300 短延时0.6s	630A	台	4	25921200259700	6493.00
NXMS-1000H/3300 短延时0.6s	800A	台	2	25921300422300	10558.00
NXMS-1000H/3300 短延时0.6s	1000A	台	2	25921400490100	12253.00
NXMS-400S/3300 短延时0.6s	400A	台	4	25921500199400	4985.00
NXMS-630S/3300 短延时0.6s	630A	台	4	25921600239300	5983.00
NXMS-1000S/3300 短延时0.6s	800A	台	2	25921700370500	9263.00
NXMS-1000S/3300 短延时0.6s	1000A	台	2	25921800422300	10558.00

NXMLE系列漏电断路器



型号规格	技术参数	单位	装箱数	产品编码	出厂价(元)
NXMLE-125H/3300	25A-125A	台	18	84612500059100	1478.00
NXMLE-125H/3308	25A-125A	台	18	84628500061900	1548.00
NXMLE-125H/3320	25A-125A	台	18	84625300061900	1548.00
NXMLE-125H/3330 AC230V	25A-125A	台	18	84633300076100	1903.00
NXMLE-125H/4300B	10A-125A	台	16	84605600064900	1623.00
NXMLE-125H/4300B B 0.3S	125A	台	16	17442400068900	1723.00
NXMLE-125H/4300B C	100A	台	16	84606200064900	1623.00
NXMLE-125HP/3300 AC230V	25A-125A	台	18	84639700164100	4103.00
NXMLE-125HP/4300B AC230V	25A-125A	台	16	84640500169900	4248.00
NXMLE-125HZ/3300	25A-125A	台	18	84636500071900	1798.00
NXMLE-125HZ/4300B	25A-125A	台	16	84637300077700	1943.00
NXMLE-125S/3300	10A-125A	台	18	84610900056300	1408.00
NXMLE-125S/33002V A AC200V	125A	台	18	26571900070800	1770.00
NXMLE-125S/3308	25A-125A	台	18	84630100059100	1478.00
NXMLE-125S/3320	25A-125A	台	18	84626900059100	1478.00
NXMLE-125S/3330 AC230V	25A-125A	台	18	84634900073300	1833.00
NXMLE-125S/4300A	10A-125A	台	16	84600200060300	1508.00
NXMLE-125S/4300A B 0.3S	125A	台	16	17442300064300	1608.00
NXMLE-125S/4308A	25A-125A	台	16	84630900063100	1578.00
NXMLE-125S/4310A AC230V、AC400V、DC24V	25A-125A	台	16	84643700066900	1673.00
NXMLE-125S/4320A	25A-125A	台	16	84627700063100	1578.00
NXMLE-125S/4330A AC230V	25A-125A	台	16	84635700077300	1933.00
NXMLE-125SP/3300 AC230V	25A-125A	台	18	84641300161300	4033.00
NXMLE-125SP/4300A AC230V	25A-125A	台	16	84642100165300	4133.00
NXMLE-125SZ/3300	25A-125A	台	18	84638100069100	1728.00
NXMLE-125SZ/4300A	25A-125A	台	16	84638900073100	1828.00
NXMLE-160H/3300	125A-160A	台	12	84613500097600	2440.00
NXMLE-160H/3300 C A型漏电	160A	台	12	13895800107600	2690.00
NXMLE-160H/3300 板后接线	125A-160A	台	12	84680200115100	2878.00



NXMLE系列漏电断路器

型号规格	技术参数	单位	装箱数	产品编码	出厂价(元)
NXMLE-160H/3300 插入式	125A-160A	台	12	84679400145600	3640.00
NXMLE-160H/3308	125A-160A	台	12	84674000100400	2510.00
NXMLE-160H/3310 C AC230V A型漏电	160A	台	12	13895900114200	2855.00
NXMLE-160H/3320	125A-160A	台	12	84673200100400	2510.00
NXMLE-160H/3330 AC230V	125A-160A	台	12	84675200115700	2893.00
NXMLE-160H/4300B	125A-160A	台	8	84606400118800	2970.00
NXMLE-160H/4300B B 0.3S	160A		8	17442600122800	3070.00
NXMLE-160H/4300B C A型漏电	160A	台	8	13896000128800	3220.00
NXMLE-160H/4300B 板后接线	125A-160A	台	8	84680400142800	3570.00
NXMLE-160H/4300B 插入式	125A-160A	台	8	84679600183800	4595.00
NXMLE-160H/4308B	125A-160A	台	8	84674200121600	3040.00
NXMLE-160H/4310B C AC230V A型漏电	160A	台	8	13896100135400	3385.00
NXMLE-160H/4310B AC230V、AC400V、DC24V	125A-160A	台	8	84681000125400	3135.00
NXMLE-160H/4318B AC230V、AC400V、DC24V	125A-160A	台	8	84682600128200	3205.00
NXMLE-160H/4320B	125A-160A	台	8	84673400121600	3040.00
NXMLE-160H/4328B	125A-160A	台	8	84677000122600	3065.00
NXMLE-160H/4330B AC230V	125A-160A	台	8	84675400136900	3423.00
NXMLE-160H/4338B AC230V	125A-160A	台	8	84677200139700	3493.00
NXMLE-160H/4340B C AC230V A型漏电	160A	台	8	13896200138200	3455.00
NXMLE-160H/4340B AC230V、AC400V、DC24V	125A-160A	台	8	84682000128200	3205.00
NXMLE-160H/4348B AC230V、DC24V	125A-160A	台	8	84683000129200	3230.00
NXMLE-160H/4350B AC230V、AC400V	125A-160A	台	8	84676200143500	3588.00
NXMLE-160H/4360B	125A-160A	台	8	84676400124400	3110.00
NXMLE-160H/4368B	125A-160A	台	8	84677600125400	3135.00

型号规格	技术参数	单位	装箱数	产品编码	出厂价(元)
NXMLE-160H/4370B AC230V、AC400V	125A-160A	台	8	84682400139700	3493.00
NXMLE-160H/4378B AC400V	125A-160A	台	8	84683200140700	3518.00
NXMLE-160HP/3300 AC230V	125A-160A	台	12	84678600207600	5190.00
NXMLE-160HP/4300B AC230V	125A-160A	台	8	84678800228800	5720.00
NXMLE-160HZ/3300	125A-160A	台	12	84677800111400	2785.00
NXMLE-160HZ/4300B	125A-160A	台	8	84678000132600	3315.00
NXMLE-160S/2300	125A-160A	台	18	94855900058900	1473.00
NXMLE-160S/3300	125A-160A	台	12	84614000073700	1843.00
NXMLE-160S/3300	125A-160A	台	12	84613900073700	1843.00
NXMLE-160S/3300 125A C A型漏电	125A	台	12	13896300083700	2093.00
NXMLE-160S/3300 板后接线	125A-160A	台	12	84680700091200	2280.00
NXMLE-160S/3300 插入式	125A-160A	台	12	84679900121700	3043.00
NXMLE-160S/3308	125A-160A	台	12	84674400076500	1913.00
NXMLE-160S/3310 125A C AC230V A型漏电	125A	台	12	13896400090300	2258.00
NXMLE-160S/3320	125A-160A	台	12	84673600076500	1913.00
NXMLE-160S/3330 AC230V	125A-160A	台	12	84675600091800	2295.00
NXMLE-160S/4300A	125A-160A	台	8	84601700083600	2090.00
NXMLE-160S/4300A B 0.3S	160A		8	17442500087600	2190.00
NXMLE-160S/4300A 板后接线	125A-160A	台	8	84680800107600	2690.00
NXMLE-160S/4300A 插入式	125A-160A	台	8	84680000148600	3715.00
NXMLE-160S/4300B 125A C A型漏电	125A-160A	台	8	13896500093600	2340.00
NXMLE-160S/4308A	125A-160A	台	8	84674600086400	2160.00

NXMLE系列漏电断路器



型号规格	技术参数	单位	装箱数	产品编码	出厂价(元)
NXMLE-160S/4310A AC230V、AC400V、DC24V	125A-160A	台	8	84681200090200	2255.00
NXMLE-160S/4310B 125A C AC230V A型漏电	125A-160A	台	8	13896600100200	2505.00
NXMLE-160S/4320A	125A-160A	台	8	84673800086400	2160.00
NXMLE-160S/4320B 160A C AC230V A型漏电	160A	台	8	13897000096400	2410.00
NXMLE-160S/4330A AC230V	125A-160A	台	8	84675800101700	2543.00
NXMLE-160S/4340B 125A C AC230V A型漏电	125A	台	8	13896700103000	2575.00
NXMLE-160SP/3300 AC230V	125A-160A	台	12	84679000183700	4593.00
NXMLE-160SP/4300A AC230V	125A-160A	台	8	84679200193600	4840.00
NXMLE-160SZ/3300	125A-160A	台	12	84678200087500	2188.00
NXMLE-160SZ/4300A	125A-160A	台	8	84678400097400	2435.00
NXMLE-250H/3300	160A-250A	台	8	84614900102900	2573.00
NXMLE-250H/3300 C A型漏电	250A	台	8	13897100112900	2823.00
NXMLE-250H/3300 板后接线	160A-250A	台	8	84665700120400	3010.00
NXMLE-250H/3300 插入式	160A-250A	台	8	84663700172900	4323.00
NXMLE-250H/3308	160A-250A	台	8	84650200105700	2643.00
NXMLE-250H/3310 C AC230V A型漏电	250A	台	8	13897200119500	2988.00
NXMLE-250H/3320	160A-250A	台	8	84648200105700	2643.00
NXMLE-250H/3328	160A-250A	台	8	84657700106700	2668.00
NXMLE-250H/3330 AC230V	160A-250A	台	8	84654200121900	3048.00
NXMLE-250H/4300B	160A-250A	台	8	84607400122500	3063.00
NXMLE-250H/4300B C A型漏电	250A	台	8	13897300132500	3313.00
NXMLE-250H/4300B 板后接线	160A-250A	台	8	84666200146500	3663.00
NXMLE-250H/4300B 插入式	160A-250A	台	8	84664200227500	5688.00
NXMLE-250H/4308B	160A-250A	台	8	84650700125300	3133.00

型号规格	技术参数	单位	装箱数	产品编码	出厂价(元)
NXMLE-250H/4310B C AC230V A型漏电	250A	台	8	13897400139100	3478.00
NXMLE-250H/4310B AC230V、AC400V、DC24V	160A-250A	台	8	84668200129100	3228.00
NXMLE-250H/4320B	160A-250A	台	8	84648700125300	3133.00
NXMLE-250H/4328B	160A-250A	台	8	84658200126300	3158.00
NXMLE-250H/4330B AC230V	160A-250A	台	8	84654700141500	3538.00
NXMLE-250H/4340B C AC230V A型漏电	250A	台	8	13897500141900	3548.00
NXMLE-250H/4340B AC230V、AC400V、DC24VV	160A-250A	台	8	84672200131900	3298.00
NXMLE-250H/4360B	160A-250A	台	8	84656700128100	3203.00
NXMLE-250H/4368B	160A-250A	台	8	84659200129100	3228.00
NXMLE-250H/4370B AC230V、AC400V	160A-250A	台	8	84672700144300	3608.00
NXMLE-250HP/3300 AC230V	160A-250A	台	8	84661700212900	5323.00
NXMLE-250HP/4300B AC230V	160A-250A	台	8	84662200232500	5813.00
NXMLE-250HZ/3300	160A-250A	台	8	84659700116700	2918.00
NXMLE-250HZ/4300B	160A-250A	台	8	84660200136300	3408.00
NXMLE-250S/2300	160A-250A	台	12	94856100062500	1563.00
NXMLE-250S/3300	160A-250A	台	8	84616100078200	1955.00
NXMLE-250S/33002V A AC200V	200A	台	8	26571800106200	2655.00
NXMLE-250S/3300 C A型漏电	250A	台	8	13897600088200	2205.00
NXMLE-250S/3300 板后接线	160A-250A	台	8	84666700095700	2393.00
NXMLE-250S/3300 插入式	160A-250A	台	8	84664700148200	3705.00
NXMLE-250S/3308	160A-250A	台	8	84651200081000	2025.00
NXMLE-250S/3310 AC230V、AC400V、DC24VV	160A-250A	台	8	84667700084800	2120.00



NXMLE系列漏电断路器

型号规格	技术参数	单位	装箱数	产品编码	出厂价(元)
NXMLE-250S/3310 C AC230V A型漏电	250A	台	8	13897700094800	2370.00
NXMLE-250S/3320	160A-250A	台	8	84649200081000	2025.00
NXMLE-250S/3328	160A-250A	台	8	84658700082000	2050.00
NXMLE-250S/3330 AC230V	160A-250A	台	8	84655200097200	2430.00
NXMLE-250S/4300A	160A-250A	台	8	84601500086400	2160.00
NXMLE-250S/4300A 板后接线	160A-250A	台	8	84667200110400	2760.00
NXMLE-250S/4300A 插入式	160A-250A	台	8	84665200191400	4785.00
NXMLE-250S/4300B C A型漏电	160A-250A	台	8	13897800096400	2410.00
NXMLE-250S/4308A	160A-250A	台	8	84651700089200	2230.00
NXMLE-250S/4310A AC230V、AC400V、DC24VV	160A-250A	台	8	84668700093000	2325.00
NXMLE-250S/4310B C AC230V A型漏电	160A-250A	台	8	13897900103000	2575.00
NXMLE-250S/4320A	160A-250A	台	8	84649700089200	2230.00
NXMLE-250S/4330A AC230V	160A-250A	台	8	84655700105400	2635.00
NXMLE-250S/4340B C AC230V A型漏电	160A-250A	台	8	13898000105800	2645.00
NXMLE-250SP/3300 AC230V	160A-250A	台	12	84662700188200	4705.00
NXMLE-250SP/4300A AC230V	160A-250A	台	8	84663200196400	4910.00
NXMLE-250SZ/3300	160A-250A	台	12	84660700092000	2300.00
NXMLE-250SZ/4300A	160A-250A	台	8	84661200100200	2505.00
NXMLE-400H/3300	315A-400A	台	4	84624100169100	4228.00
NXMLE-400H/3300 板后接线	315A-400A	台	4	94810000227100	5678.00
NXMLE-400H/3308	315A-400A	台	4	94800000174700	4368.00
NXMLE-400H/3320	315A-400A	台	4	84698400174700	4368.00
NXMLE-400H/3328	315A-400A	台	4	94804400174700	4368.00
NXMLE-400H/4300B	315A-400A	台	2	84608000227000	5675.00

型号规格	技术参数	单位	装箱数	产品编码	出厂价(元)
NXMLE-400H/4300B 板后接线	315A-400A	台	2	94810400309500	7738.00
NXMLE-400H/4308B	315A-400A	台	2	94800400232600	5815.00
NXMLE-400H/4310B AC230V、AC400V、DC24V	315A-400A	台	2	94811600241000	6025.00
NXMLE-400H/4318B AC230V、AC400V、DC24V	315A-400A	台	2	94814400246600	6165.00
NXMLE-400H/4320B	315A-400A	台	2	84698800232600	5815.00
NXMLE-400H/4328B	315A-400A	台	2	94804800232600	5815.00
NXMLE-400H/4330B AC230V	315A-400A	台	2	94802400263500	6588.00
NXMLE-400H/4338B AC230V	315A-400A	台	2	94805600269100	6728.00
NXMLE-400H/4340B AC230V、AC400V、DC24V	315A-400A	台	2	94813600246600	6165.00
NXMLE-400H/4348B AC230V、AC400V、DC24V	315A-400A	台	2	94815200246600	6165.00
NXMLE-400H/4370B AC230V、AC400V	315A-400A	台	2	94814000269100	6728.00
NXMLE-400H/4378B AC230V、AC400V	315A-400A	台	2	94806400269100	6728.00
NXMLE-400HP/3300 AC230V	315A-400A	台	4	94808400369100	9228.00
NXMLE-400HP/4300B AC230V	315A-400A	台	2	94808800427000	10675.00
NXMLE-400HZ/3300	315A-400A	台	4	94806800188600	4715.00
NXMLE-400HZ/4300B	315A-400A	台	2	94807200246500	6163.00
NXMLE-400H/3300 C A型漏电	400A	台	4	13900900194100	4853.00
NXMLE-400H/3310 C AC230V A型漏电	400A	台	4	13901000208100	5203.00
NXMLE-400H/4300B C A型漏电	400A	台	2	13901100252000	6300.00
NXMLE-400H/4310B C AC230V A型漏电	400A	台	2	13901200266000	6650.00
NXMLE-400H/4340B C AC230V A型漏电	400A	台	2	13901300271600	6790.00
NXMLE-400S/3300 C A型漏电	400A	台	4	13901400181200	4530.00

NXMLE系列漏电断路器



型号规格	技术参数	单位	装箱数	产品编码	出厂价(元)
NXMLE-400S/3310 C AC230V A型漏电	400A	台	4	13901500195200	4880.00
NXMLE-400S/4300B C A型漏电	315A-400A	台	2	13902200199000	4975.00
NXMLE-400S/4310B C AC230V A型漏电	315A-400A	台	2	13902300213000	5325.00
NXMLE-400S/4340B C AC230V A型漏电	315A-400A	台	2	13902400218600	5465.00
NXMLE-400S/3300	315A-400A	台	4	84623100156200	3905.00
NXMLE-400S/3300 板后接线	315A-400A	台	4	94810800214200	5355.00
NXMLE-400S/3308	315A-400A	台	4	94800800161800	4045.00
NXMLE-400S/3320	315A-400A	台	4	84699200161800	4045.00
NXMLE-400S/3328	315A-400A	台	4	94805200161800	4045.00
NXMLE-400S/4300A	315A-400A	台	2	84603300174000	4350.00
NXMLE-400S/4300A 板后接线	315A-400A	台	2	94811200256500	6413.00
NXMLE-400S/4308A	315A-400A	台	2	94801200179600	4490.00
NXMLE-400S/4310A AC230V、AC400V、DC24V	315A-400A	台	2	94812000188000	4700.00
NXMLE-400S/4320A	315A-400A	台	2	84699600179600	4490.00
NXMLE-400S/4330A AC230V	315A-400A	台	2	94802800210500	5263.00
NXMLE-400SP/3300 AC230V	315A-400A	台	4	94809200356200	8905.00
NXMLE-400SP/4300A AC230V	315A-400A	台	2	94809600374000	9350.00
NXMLE-400SZ/3300	315A-400A	台	4	94807600175700	4393.00
NXMLE-400SZ/4300A	315A-400A	台	2	94808000193500	4838.00
NXMLE-630H/3300	400A-630A	台	4	84624300288700	7218.00
NXMLE-630H/4300B	400A-630A	台	2	84608200383700	9593.00
NXMLE-630H/4300B 板后接线	400A-630A	台	2	94827500505700	12643.00
NXMLE-630H/4308B	400A-630A	台	2	94817500389300	9733.00
NXMLE-630H/4310B AC230V、AC400V、DC24V	400A-630A	台	2	94828600397700	9943.00

型号规格	技术参数	单位	装箱数	产品编码	出厂价(元)
NXMLE-630H/4318B AC230V、AC400V、DC24V	400A-630A	台	2	94831700403300	10083.00
NXMLE-630H/4320B	400A-630A	台	2	94816400389300	9733.00
NXMLE-630H/4328B	400A-630A	台	2	94822300389300	9733.00
NXMLE-630H/4330B AC230V	400A-630A	台	2	94819300420200	10505.00
NXMLE-630H/4338B AC230V	400A-630A	台	2	94823200425800	10645.00
NXMLE-630H/4340B AC230V、AC400V、DC24V	400A-630A	台	2	94830500403300	10083.00
NXMLE-630H/4348B AC230V、AC400V、DC24V	400A-630A	台	2	94833500403300	10083.00
NXMLE-630H/4370B AC230V、AC400V	400A-630A	台	2	94831200425800	10645.00
NXMLE-630H/4378B AC230V、AC400V	400A-630A	台	2	94824200425800	10645.00
NXMLE-630HP/4300B AC230V	400A-630A	台	2	94825600583700	14593.00
NXMLE-630HZ/4300B	400A-630A	台	2	94824500403200	10080.00
NXMLE-630H/3300 C A型漏电	630A	台	4	13902500313700	7843.00
NXMLE-630H/3310 C AC230V A型漏电	630A	台	4	13902600327700	8193.00
NXMLE-630H/4300B C A型漏电	630A	台	2	13902700408700	10218.00
NXMLE-630H/4310B C AC230V A型漏电	630A	台	2	13902800422700	10568.00
NXMLE-630H/4340B C AC230V A型漏电	630A	台	2	13902900428300	10708.00
NXMLE-630S/3300 C A型漏电	630A	台	4	13903000283200	7080.00
NXMLE-630S/3310 C AC230V A型漏电	630A	台	4	13903100297200	7430.00
NXMLE-630S/4300B C A型漏电	400A-630A	台	2	13903800357800	8945.00
NXMLE-630S/4310B C AC230V A型漏电	400A-630A	台	2	13903900371800	9295.00
NXMLE-630S/4340B C AC230V A型漏电	400A-630A	台	2	13904000377400	9435.00
NXMLE-630S/3300	400A-630A	台	4	84623300258200	6455.00



NXMLE系列漏电断路器

型号规格	技术参数	单位	装箱数	产品编码	出厂价(元)
NXMLE-630S/4300A	400A-630A	台	2	84603500332800	8320.00
NXMLE-800H/3300	630A-800A	台	2	84617100365100	9128.00
NXMLE-800H/3300 板后接线	630A-800A	台	2	94827800459100	11478.00
NXMLE-800H/3300 插入式	630A-800A	台	2	94826700560100	14003.00
NXMLE-800H/3308	630A-800A	台	2	94817800373600	9340.00
NXMLE-800H/3320	630A-800A	台	2	94816700374600	9365.00
NXMLE-800H/3328	630A-800A	台	2	94822600374100	9353.00
NXMLE-800H/3330 AC230V	630A-800A	台	2	94819600408900	10223.00
NXMLE-800H/4300B	630A-800A	台	2	84609000470600	11765.00
NXMLE-800H/4300B 板后接线	630A-800A	台	2	94828000605600	15140.00
NXMLE-800H/4300B 插入式	630A-800A	台	2	94826900730600	18265.00
NXMLE-800H/4308B	630A-800A	台	2	94818000479100	11978.00
NXMLE-800H/4310B AC230V、AC400V、DC24V	630A-800A	台	2	94828900490100	12253.00
NXMLE-800H/4318B AC230V、AC400V、DC24V	630A-800A	台	2	94832000498600	12465.00
NXMLE-800H/4320B	630A-800A	台	2	94816900480100	12003.00
NXMLE-800H/4328B	630A-800A	台	2	94822800479600	11990.00
NXMLE-800H/4330B AC230V	630A-800A	台	2	94819800514400	12860.00
NXMLE-800H/4340B AC230V、AC400V、DC24V	630A-800A	台	2	94830800499600	12490.00
NXMLE-800H/4348B AC230V、AC400V	630A-800A	台	2	94833800499100	12478.00
NXMLE-800H/4348B DC24V	630A-800A	台	2	94823800499100	12478.00
NXMLE-800H/4350B AC230V、AC400V	630A-800A	台	2	94820900533900	13348.00
NXMLE-800H/4360B	630A-800A	台	2	94821100489600	12240.00
NXMLE-800H/4368B	630A-800A	台	2	94824000488100	12203.00
NXMLE-800H/4370B AC230V、AC400V	630A-800A	台	2	94831500523900	13098.00

型号规格	技术参数	单位	装箱数	产品编码	出厂价(元)
NXMLE-800HP/3300 AC230V	630A-800A	台	2	94825900605100	15128.00
NXMLE-800HP/4300B AC230V	630A-800A	台	2	94826100710600	17765.00
NXMLE-800HZ/3300	630A-800A	台	2	94824800390100	9753.00
NXMLE-800HZ/4300B	630A-800A	台	2	94825000495600	12390.00
NXMLE-800S/3300	630A-800A	台	2	84616700335300	8383.00
NXMLE-800S/3300 板后接线	630A-800A	台	2	94828200429300	10733.00
NXMLE-800S/3300 插入式	630A-800A	台	2	94827100530300	13258.00
NXMLE-800S/3308	630A-800A	台	2	94818200343800	8595.00
NXMLE-800S/3320	630A-800A	台	2	94817100344800	8620.00
NXMLE-800S/3328	630A-800A	台	2	94823000344300	8608.00
NXMLE-800S/3330 AC230V	630A-800A	台	2	94820000379100	9478.00
NXMLE-800S/4300A	630A-800A	台	2	84604300432000	10800.00
NXMLE-800S/4300A 板后接线	630A-800A	台	2	94828400567000	14175.00
NXMLE-800S/4300A 插入式	630A-800A	台	2	94827300692000	17300.00
NXMLE-800S/4308A	630A-800A	台	2	94818400440500	11013.00
NXMLE-800S/4310A AC230V、AC400V、DC24V	630A-800A	台	2	94829100451500	11288.00
NXMLE-800S/4320A	630A-800A	台	2	94817300441500	11038.00
NXMLE-800S/4330A AC230V	630A-800A	台	2	94820200475800	11895.00
NXMLE-800SP/3300 AC230V	630A-800A	台	2	94826300575300	14383.00
NXMLE-800SP/4300A AC230V	630A-800A	台	2	94826500672000	16800.00
NXMLE-800SZ/3300	630A-800A	台	2	94825200360300	9008.00
NXMLE-800SZ/4300A	630A-800A	台	2	94825400457000	11425.00

NXHM隔离开关



型号规格	技术参数	单位	装箱数	产品编码	出厂价(元)
NXHM-63/300 63A	63A	台	18	84702000017100	428.00
NXHM-63/400 63A	63A	台	16	84702100022400	560.00
NXHM-125/300 125A	125A	台	18	84700100021100	528.00
NXHM-125/400 125A	125A	台	16	84700300027500	688.00
NXHM-160/300 160A	160A	台	12	84504200032600	815.00
NXHM-160/400 160A	160A	台	8	84504300043500	1088.00
NXHM-250/300 250A	250A	台	12	84504400035300	883.00
NXHM-250/400 250A	250A	台	8	84504500046800	1170.00
NXHM-400/300 400A	400A	台	4	84701200077000	1925.00
NXHM-400/400 400A	400A	台	2	84701300111900	2798.00
NXHM-630/300 630A	630A	台	4	84701400114300	2858.00
NXHM-630/400 630A	630A	台	2	84701500156800	3920.00
NXHM-800/300 800A	800A	台	2	84701600158800	3970.00
NXHM-800/400 800A	800A	台	2	84701700235000	5875.00
NXHM-1000/300 1000A	1000A	台	2	84701800346700	8668.00
NXHM-1000/400 1000A	1000A	台	2	84701900450700	11268.00

NXB-63小型断路器



型号规格	技术参数	单位	装箱数	产品编码	出厂价(元)
1P B型	1A-6A	台	180	81303000001672	33.00
	10A-32A	台	180	81303500001500	30.00
	40A	台	180	81303600001692	34.00
	50A-63A	台	180	81303800001757	35.00
1P C型	1A-6A	台	180	81300400001593	32.00
	10A-32A	台	180	81300600001428	29.00
	40A	台	180	81301000001611	32.00
	50A-63A	台	180	81301200001673	33.00
1P D型	1A-6A	台	180	81301700001769	35.00
	10A-32A	台	180	81302200001593	32.00
	40A	台	180	81302300001799	36.00
	50A-63A	台	180	81302500001869	37.00
1P+N B型	1A-6A	台	90	81306900003225	65.00
	10A-32A	台	90	81307400002741	55.00
	40A	台	90	81307500003094	62.00
	50A-63A	台	90	81307700003213	64.00
1P+N C型	1A-6A	台	90	81304300003070	61.00
	10A-32A	台	90	81304800002609	52.00
	40A	台	90	81304900002947	59.00
	50A-63A	台	90	81305100003062	61.00
1P+N D型	1A-6A	台	90	81305600003225	65.00
	10A-32A	台	90	81306100002741	55.00
	40A	台	90	81306200003094	62.00
	50A-63A	台	90	81306400003213	64.00





NXB-63小型断路器

型号规格	技术参数	单位	装箱数	产品编码	出厂价(元)
2P B型	1A-6A	台	90	81310800003513	70.00
	10A-32A	台	90	81311300003152	63.00
	40A	台	90	81311400003560	71.00
	50A-63A	台	90	81311600003695	74.00
2P C型	1A-6A	台	90	81308200003348	67.00
	10A-32A	台	90	81308700003000	60.00
	40A	台	90	81308800003391	68.00
	50A-63A	台	90	81309000003519	70.00
2P D型	1A-6A	台	90	81309500003576	72.00
	10A-32A	台	90	81310000003203	64.00
	40A	台	90	81310100003618	72.00
	50A-63A	台	90	81310300003758	75.00
2P B型 10kA	1A-6A	台	90	81314700004217	84.00
	10A-32A	台	90	81315200003780	76.00
	40A	台	90	81315300004275	86.00
	50A-63A	台	90	81315500004435	89.00
2P C型 10kA	1A-6A	台	90	81312100004016	80.00
	10A-32A	台	90	81312600003602	72.00
	40A	台	90	81312700004070	81.00
	50A-63A	台	90	81312900004224	84.00
2P D型 10kA	1A-6A	台	90	81313400004291	86.00
	10A-32A	台	90	81313900003840	77.00
	40A	台	90	81314000004345	87.00
	50A-63A	台	90	81314200004508	90.00

型号规格	技术参数	单位	装箱数	产品编码	出厂价(元)
3P B型	1A-6A	台	60	81318600005185	104.00
	10A-32A	台	60	81319100004639	93.00
	40A	台	60	81319200005246	105.00
	50A-63A	台	60	81319400005471	109.00
3P C型	1A-6A	台	60	81316000004939	99.00
	10A-32A	台	60	81316500004419	88.00
	40A	台	60	81316600004999	100.00
	50A-63A	台	60	81316800005214	104.00
3P D型	1A-6A	台	60	81317300005403	108.00
	10A-32A	台	60	81317800004837	97.00
	40A	台	60	81317900005470	109.00
	50A-63A	台	60	81318100005702	114.00
3P+N B型	1A-6A	台	45	81322500006448	129.00
	10A-32A	台	45	81323000005480	110.00
	40A	台	45	81323100006202	124.00
	50A-63A	台	45	81323300006501	130.00
3P+N C型	1A-6A	台	45	81319900006143	123.00
	10A-32A	台	45	81320400005219	104.00
	40A	台	45	81320500005908	118.00
	50A-63A	台	45	81320700006191	124.00
3P+N D型	1A-6A	台	45	81321200006448	129.00
	10A-32A	台	45	81321700005480	110.00

NXB-63小型断路器

型号规格	技术参数	单位	装箱数	产品编码	出厂价(元)
3P+N D型	40A	台	45	81321800006202	124.00
	50A-63A	台	45	81322000006501	130.00
4P B型	1A-6A	台	45	81326400007025	141.00
	10A-32A	台	45	81326900006300	126.00
	40A	台	45	81327000007136	143.00
	50A-63A	台	45	81327200007479	150.00
4P C型	1A-6A	台	45	81323800006689	134.00
	10A-32A	台	45	81324300006004	120.00
	40A	台	45	81324400006795	136.00
	50A-63A	台	45	81324600007123	142.00
4P D型	1A-6A	台	45	81325100007101	142.00
	10A-32A	台	45	81325600006369	127.00
	40A	台	45	81325700007214	144.00
	50A-63A	台	45	81325900007564	151.00

NXB-63小型断路器 (煤改电)

型号规格	技术参数	单位	装箱数	产品编码	出厂价(元)
1P B型	10A-32A	台	180	81484400001578	32.00
	40A	台	180	81484800001762	35.00
	50A-63A	台	180	81485000001827	37.00
1P C型	10A-32A	台	180	81482800001499	30.00
	40A	台	180	81483200001683	34.00
	50A-63A	台	180	81483400001749	35.00
1P D型	10A-32A	台	180	81483600001669	33.00
	40A	台	180	81484000001879	38.00
	50A-63A	台	180	81484200001946	39.00
2P B型	10A-32A	台	90	81486800003300	66.00
	40A	台	90	81487200003707	74.00
	50A-63A	台	90	81487400003838	77.00
2P C型	10A-32A	台	90	81485200003155	63.00
	40A	台	90	81485600003535	71.00
	50A-63A	台	90	81485800003668	73.00
2P D型	10A-32A	台	90	81486000003352	67.00
	40A	台	90	81486400003772	75.00
	50A-63A	台	90	81486600003904	78.00
3P B型	10A-32A	台	60	81489200004864	97.00
	40A	台	60	81489600005468	109.00
	50A-63A	台	60	81489800005693	114.00
3P C型	10A-32A	台	60	81487600004640	93.00
	40A	台	60	81488000005218	104.00
	50A-63A	台	60	81488200005442	109.00
3P D型	10A-32A	台	60	81488400005061	101.00
	40A	台	60	81488800005693	114.00
	50A-63A	台	60	81489000005928	119.00
4P B型	10A-32A	台	45	81491600006599	132.00



NXB-63小型断路器（煤改电）

型号规格	技术参数	单位	装箱数	产品编码	出厂价(元)
4P B型	40A	台	45	81492000007427	149.00
	50A-63A	台	45	81492200007780	156.00
4P C型	10A-32A	台	45	81490000006297	126.00
	40A	台	45	81490400007098	142.00
	50A-63A	台	45	81490600007413	148.00
4P D型	10A-32A	台	45	81490800006663	133.00
	40A	台	45	81491200007506	150.00
	50A-63A	台	45	81491400007860	157.00

NXB-63H高分断小型断路器



型号规格	技术参数	单位	装箱数	产品编码	出厂价(元)
1P B型 10kA	1A-6A	台	180	81328800003402	68.00
	10A-40A	台	180	81329400003220	64.00
	50A-63A	台	180	81329600003589	72.00
1P C型 10kA	1A-6A	台	180	81330100003345	67.00
	10A-40A	台	180	81330700003220	64.00
	50A-63A	台	180	81330900003589	72.00
1P D型 10kA	1A-6A	台	180	81331400003402	68.00
	10A-40A	台	180	81332000003220	64.00
	50A-63A	台	180	81332200003589	72.00
1P+N B型 10kA	1A-6A	台	90	81332700005922	118.00
	10A-40A	台	90	81333300005604	112.00
	50A-63A	台	90	81333500006270	125.00
1P+N C型 10kA	1A-6A	台	90	81334000005922	118.00
	10A-40A	台	90	81334600005604	112.00
	50A-63A	台	90	81334800006270	125.00
1P+N D型 10kA	1A-6A	台	90	81335300005922	118.00
	10A-40A	台	90	81335900005604	112.00
	50A-63A	台	90	81336100006270	125.00
2P B型 10kA	1A-6A	台	90	81336600006806	136.00
	10A-40A	台	90	81337200006441	129.00
	50A-63A	台	90	81337400007206	144.00
2P C型 10kA	1A-6A	台	90	81337900006576	132.00
	10A-40A	台	90	81338500006223	124.00
	50A-63A	台	90	81338700006963	139.00
2P D型 10kA	1A-6A	台	90	81339200006806	136.00
	10A-40A	台	90	81339800006441	129.00
	50A-63A	台	90	81340000007206	144.00
3P B型 10kA	1A-6A	台	60	81340500010229	205.00
	10A-40A	台	60	81341100009661	193.00
	50A-63A	台	60	81341300010844	217.00
3P C型 10kA	1A-6A	台	60	81341800010057	201.00
	10A-40A	台	60	81342400009334	187.00
	50A-63A	台	60	81342600010478	210.00
3P D型 10kA	1A-6A	台	60	81343100009884	198.00



NXB-63H高分断小型断路器

型号规格	技术参数	单位	装箱数	产品编码	出厂价(元)
3P D型 10kA	10A-40A	台	60	81343700009334	187.00
	50A-63A	台	60	81343900010478	210.00
3P+N B型 10kA	1A-6A	台	45	81344400011856	237.00
	10A-40A	台	45	81345000011204	224.00
	50A-63A	台	45	81345200012708	254.00
3P+N C型 10kA	1A-6A	台	45	81345700011856	237.00
	10A-40A	台	45	81346300011204	224.00
	50A-63A	台	45	81346500012708	254.00
3P+N D型 10kA	1A-6A	台	45	81347000011856	237.00
	10A-40A	台	45	81347600011204	224.00
	50A-63A	台	45	81347800012708	254.00
4P B型 10kA	1A-6A	台	45	81348300013628	273.00
	10A-40A	台	45	81348900012878	258.00
	50A-63A	台	45	81349100014659	293.00
4P C型 10kA	1A-6A	台	45	81349600013628	273.00
	10A-40A	台	45	81350200012444	249.00
	50A-63A	台	45	81350400014164	283.00
4P D型 10kA	1A-6A	台	45	81350900013628	273.00
	10A-40A	台	45	81351500012878	258.00
	50A-63A	台	45	81351700014411	288.00

NXB-80小型断路器

型号规格	技术参数	单位	装箱数	产品编码	出厂价(元)
1P	B80	台	180	81327500002241	45.00
	C80	台	180	81327300002058	41.00
	D80	台	180	81327400002343	47.00
1P+N	C80	台	90	81327600003902	78.00
	B80、D80	台	90	81327700004097	82.00
2P	B80	台	90	81328100004715	94.00
	C80	台	90	81327900004333	87.00
	D80	台	90	81328000004709	94.00
3P	B80	台	60	81492300009118	182.00
	C80	台	60	81492400009276	186.00
	D80	台	60	81492500009580	192.00
3P+N	B80	台	45	81492600011935	239.00
	C80	台	45	81492700012137	243.00
	D80	台	45	81492800012537	251.00
4P	B80	台	45	81492900012115	242.00
	C80	台	45	81493000012321	246.00
	D80	台	45	81493100012723	254.00



NXB-80H高分断小型断路器

型号规格	技术参数	单位	装箱数	产品编码	出厂价(元)
2P 10kA	B80	台	90	81351800005657	113.00
	C80	台	90	81328200005389	108.00
	D80	台	90	81328300005748	115.00



NXB-40 小型断路器

型号规格	技术参数	单位	装箱数	产品编码	出厂价(元)
1P+N C型、D型	6A-10A	台	180	81700000002488	50.00
	16A-32A	台	180	81700200002439	49.00
	40A	台	180	81700600002564	51.00



NXB-125G 小型断路器

型号规格	技术参数	单位	装箱数	产品编码	出厂价(元)
1P B型、C型、D型	63A	台	108	81603800004093	82.00
	80A	台	108	81604100004257	85.00
	100A	台	108	81604400004441	89.00
	125A	台	108	81604700005796	116.00
2P B型、C型、D型	63A	台	54	81605000008941	179.00
	80A	台	54	81605300009109	182.00
	100A	台	54	81605600009276	186.00
	125A	台	54	81605900011590	232.00
3P B型、C型、D型	63A	台	36	81606200012704	254.00
	80A	台	36	81606500012789	256.00
	100A	台	36	81606800012871	257.00
4P B型、C型、D型	63A	台	27	81607100018907	378.00
	80A	台	27	81607400019587	392.00
	100A	台	27	81607700019859	397.00

NXB-125塑料外壳式断路器



型号规格	技术参数	单位	装箱数	产品编码	出厂价(元)
1P C型、D型	63A	台	108	81600000004019	80.00
	80A	台	108	81600200004129	83.00
	100A	台	108	81600400004222	84.00
	125A	台	108	81600700005508	110.00
2P C型、D型	63A	台	54	81600800008788	176.00
	80A	台	54	81601000008831	177.00
	100A	台	54	81601200008816	176.00
	125A	台	54	81601400011020	220.00
3P C型、D型	63A	台	36	81601600012482	250.00
	80A	台	36	81601800012400	248.00
	100A	台	36	81602000012232	245.00
	125A	台	36	81602200016701	334.00
4P C型、D型	63A	台	27	81602400018524	370.00
	80A	台	27	81602600018972	379.00
	100A	台	27	81602800018873	377.00
	125A	台	27	81603000022402	448.00

NXBLE-32剩余电流动作断路器



型号规格	技术参数	单位	装箱数	产品编码	出厂价(元)
1P+N B型、C型 6kA	6A,30mA、100mA、300mA	台	72	81800000004988	100.00
	6A,50mA、75mA	台	72	81801200005237	105.00
	10A,30mA、100mA、300mA	台	72	81800100004902	98.00
	10A,50mA、75mA	台	72	81800700005147	103.00
	16A-32A,10mA、50mA、75mA	台	72	19298600005028	101.00
	16A-32A,30mA、100mA、300mA	台	72	81800200004788	96.00
1P+N D型 6kA	6A,10mA	台	72	19306200005353	107.00
	6A,30mA、100mA、300mA	台	72	81837200005097	102.00
	6A,50mA、75mA	台	72	81837800005352	107.00
	10A,10mA	台	72	19306300005259	105.00
	10A,30mA、100mA、300mA	台	72	81837300005008	100.00
	10A,50mA、75mA	台	72	81837900005258	105.00
	16A-32A,10mA	台	72	19306400005139	103.00
	16A-32A,30mA、100mA、300mA	台	72	81837400004893	98.00
2P B型、C型 6kA	16A-32A,50mA、75mA	台	72	81838000005138	103.00
	6A,30mA、100mA、300mA	台	60	81803000006673	133.00
	6A,10mA、50mA、75mA	台	60	81804200007006	140.00
	10A,30mA、100mA、300mA	台	60	81803100006557	131.00
	10A,10mA、50mA、75mA	台	60	81804300006885	138.00
	16A-32A,30mA、100mA、300mA	台	60	81803200006406	128.00
	16A-32A,10mA、50mA、75mA	台	60	81803800006727	135.00
2P D型 6kA	6A,30mA、100mA、300mA	台	60	81840200006780	136.00
	6A,10mA、50mA、75mA	台	60	81840800007120	142.00
	6A,10mA	台	60	19306800007119	142.00
	10A,10mA	台	60	19306900006995	140.00
	10A,30mA、100mA、300mA	台	60	81840300006661	133.00



NXBLE-32剩余电流动作断路器

型号规格	技术参数	单位	装箱数	产品编码	出厂价(元)
2P D型 6kA	10A,50mA、75mA	台	60	81840900006996	140.00
	16A-32A,10mA	台	60	19307000006835	137.00
	16A-32A,30mA、100mA、300mA	台	60	81840400006508	130.00
	16A-32A,50mA、75mA	台	60	81841000006836	137.00
3P B型、C型 6kA	6A,30mA、100mA、300mA	台	36	81810800010139	203.00
	6A,50mA、75mA	台	36	81809600010642	213.00
	10A,30mA、100mA、300mA	台	36	81809100009963	199.00
	10A,50mA、75mA	台	36	81809700010457	209.00
	16A-32A,30mA、100mA、300mA	台	36	81809200009733	195.00
	16A-32A,50mA、75mA	台	36	81809800010217	204.00
3P D型 6kA	6A,30mA、100mA、300mA	台	36	81846200010243	205.00
	6A,50mA、75mA	台	36	81848100010065	201.00
	10A,30mA、100mA、300mA	台	36	81846800010759	215.00
	10A,50mA、75mA	台	36	81846900010572	211.00
	16A-32A,30mA、100mA、300mA	台	36	81846400009833	197.00
	16A-32A,50mA、75mA	台	36	81847000010328	207.00
3P+N B型、C型 6kA	6A,30mA、100mA、300mA	台	36	81812000010955	219.00
	6A,50mA、75mA	台	36	81813200011503	230.00
	10A,30mA、100mA、300mA	台	36	81812100010765	215.00
	10A,50mA、75mA	台	36	81812700011304	226.00
	16A-32A,30mA、100mA、300mA	台	36	81812200010518	210.00
	16A-32A,50mA、75mA	台	36	81812800011044	221.00

型号规格	技术参数	单位	装箱数	产品编码	出厂价(元)
3P+N D型 6kA	6A,30mA、100mA、300mA	台	36	81849200011075	222.00
	6A,50mA、75mA	台	36	81849800011627	233.00
	10A,30mA、100mA、300mA	台	36	81849300010883	218.00
	10A,50mA、75mA	台	36	81849900011424	228.00
	16A-32A,30mA、100mA、300mA	台	36	81849400010633	213.00
	16A-32A,50mA、75mA	台	36	81850000011161	223.00
4P B型、C型 6kA	6A,30mA、100mA、300mA	台	27	81815000011891	238.00
	6A,50mA、75mA	台	27	81816200012486	250.00
	10A,30mA、100mA、300mA	台	27	81816900011684	234.00
	10A,50mA、75mA	台	27	81815700012270	245.00
	16A-32A,30mA、100mA、300mA	台	27	81815200011415	228.00
	16A-32A,50mA、75mA	台	27	81815800011987	240.00
4P D型 6kA	6A,30mA、100mA、300mA	台	27	81852200011998	240.00
	6A,50mA、75mA	台	27	81852800012598	252.00
	10A,30mA、100mA、300mA	台	27	81852300011790	236.00
	10A,50mA、75mA	台	27	81853500012379	248.00
	16A-32A,30mA、100mA、300mA	台	27	81852400011519	230.00
	16A-32A,50mA、75mA	台	27	81853000012094	242.00

NXBLE-32H剩余电流动作断路器



型号规格	技术参数	单位	装箱数	产品编码	出厂价(元)
2P B型、C型 10kA	6A,10mA	台	60	19303800008407	168.00
	6A,30mA、100mA、300mA	台	60	81806000008008	160.00
	6A,50mA、75mA	台	60	81806600008408	168.00
	10A,10mA	台	60	19303900008261	165.00
	10A,30mA、100mA、300mA	台	60	81806100007869	157.00
	10A,50mA、75mA	台	60	81806700008262	165.00
	16A-32A,10mA	台	60	19304000008071	161.00
	16A-32A,30mA、100mA、300mA	台	60	81806200007688	154.00
	16A-32A,50mA、75mA	台	60	81806800008072	161.00
2P D型 10kA	6A,30mA、100mA、300mA	台	60	81843200008138	163.00
	6A,50mA、75mA	台	60	81843800008544	171.00
	6A,10mA	台	60	19307400008546	171.00
	10A,30mA、100mA、300mA	台	60	81843300007997	160.00
	10A,50mA、75mA	台	60	81843900008395	168.00
	10A,10mA	台	60	19307500008397	168.00
	16A-32A,10mA	台	60	19307600008205	164.00
	16A-32A,30mA、100mA、300mA	台	60	81843400007812	156.00
	16A-32A,50mA、75mA	台	60	81844000008201	164.00

NXBLG-32剩余电流动作断路器带过压



型号规格	技术参数	单位	装箱数	产品编码	出厂价(元)
1P+N C型	6A-32A、30mA	台	72	81818200005378	108.00
2P C型	6A-32A、30mA	台	60	81818800006999	140.00

NXBLE-63剩余电流动作断路器



型号规格	技术参数	单位	装箱数	产品编码	出厂价(元)
1P+N B型、C型 6kA	6A,10mA	台	72	19308000006630	133.00
	6A,30mA、100mA、300mA	台	72	81855200006314	126.00
	6A,50mA、75mA	台	72	81856100006631	133.00
	10A-32A,10mA	台	72	19308200006544	131.00
	10A-32A,30mA、100mA、300mA	台	72	81855400006232	125.00
	10A-32A,50mA、75mA	台	72	81856300006545	131.00
	40A,30mA、100mA、300mA	台	72	81855800006566	131.00
	40A,10mA、50mA、75mA	台	72	19308600006894	138.00

NXBLE-63剩余电流动作断路器

型号规格	技术参数	单位	装箱数	产品编码	出厂价(元)
1P+N B型、C型 6kA	50A-63A,10mA	台	72	19308800007457	149.00
	50A-63A,30mA、100mA、300mA	台	72	81855900007100	142.00
	50A-63A,50mA、75mA	台	72	81856900007456	149.00
1P+N D型 6kA	6A,10mA	台	72	19313400006780	136.00
	6A,30mA、100mA、300mA	台	72	81911000006457	129.00
	6A,50mA、75mA	台	72	81911900006780	136.00
	10A-32A,30mA、100mA、300mA	台	72	81911200006373	127.00
	10A-32A,10mA、50mA、75mA	台	72	19313600006691	134.00
	40A,10mA	台	72	19314000006987	140.00
	40A,30mA、100mA、300mA	台	72	81911600006654	133.00
	40A,50mA、75mA	台	72	81912500006985	140.00
	50A-63A,30mA、100mA、300mA	台	72	81911700007209	144.00
	50A-63A,10mA	台	72	19314200007570	151.00
	50A-63A,50mA、75mA	台	72	81912700007569	151.00
	6A,30mA、100mA、300mA	台	54	81915500007947	159.00
2P D型 6kA	6A,10mA、50mA、75mA	台	54	81916400008343	167.00
	10A-32A,10mA、50mA、75mA	台	54	19314500008234	165.00
	10A-32A,30mA、100mA、300mA	台	54	81915700007843	157.00
	40A,30mA、100mA、300mA	台	54	81916100008527	171.00
	40A,10mA	台	54	19314900008954	179.00
	40A,50mA、75mA	台	54	81917000008955	179.00
	50A-63A,30mA、100mA、300mA	台	54	81916300009084	182.00
	50A-63A,10mA、50mA、75mA	台	54	19315100009538	191.00
型号规格	技术参数	单位	装箱数	产品编码	出厂价(元)
2P B型、C型 6kA	6A,30mA、100mA、300mA	台	54	81859700007822	156.00
	6A,50mA、75mA	台	54	81860600008212	164.00
	6A,10mA	台	54	19311600008214	164.00
	10A-32A,30mA、100mA、300mA	台	54	81859900007720	154.00
	10A-32A,10mA	台	54	19309100008107	162.00
	40A,10mA	台	54	19309500008846	177.00
	40A,30mA、100mA、300mA	台	54	81860300008425	169.00
	50A-63A,10mA	台	54	19309700009424	188.00
	50A-63A,30mA、100mA、300mA	台	54	81860500008975	180.00
	10A-32A,50mA、75mA	台	54	81860800008105	162.00
	40A,50mA、75mA	台	54	81861200008847	177.00
	50A-63A,50mA、75mA	台	54	81861400009426	189.00
3P B型、C型 6kA	6A,30mA、100mA、300mA	台	36	81868700011321	226.00
	6A,50mA、75mA	台	36	81869600011887	238.00
	10A-32A,30mA、100mA、300mA	台	36	81868900011174	223.00
	40A,30mA、100mA、300mA	台	36	81869300011178	224.00
	10A-32A,50mA、75mA	台	36	81869800011732	235.00
	40A,50mA、75mA	台	36	81870200011736	235.00
	50A-63A,30mA、100mA、300mA	台	36	81869500011903	238.00
	50A-63A,50mA、75mA	台	36	81870400012498	250.00
3P D型 6kA	6A,30mA、100mA、300mA	台	36	81924500011433	229.00
	6A,50mA、75mA	台	36	81925400012008	240.00
	10A-32A,30mA、100mA、300mA	台	36	81924700011284	226.00



NXBLE-63剩余电流动作断路器

型号规格	技术参数	单位	装箱数	产品编码	出厂价(元)
3P D型 6kA	40A,30mA、100mA、300mA	台	36	81925100011306	226.00
	10A-32A,50mA、75mA	台	36	81925600011852	237.00
	40A,50mA、75mA	台	36	81926000011870	237.00
	50A-63A,30mA、100mA、300mA	台	36	81925300012021	240.00
	50A-63A,50mA、75mA	台	36	81926200012620	252.00
3P+N B型、C型 6kA	6A,30mA、100mA、300mA	台	27	81873200012165	243.00
	6A,50mA、75mA	台	27	81874100012771	255.00
	10A-32A,30mA、100mA、300mA	台	27	81873400012007	240.00
	40A,30mA、100mA、300mA	台	27	81873800011924	238.00
	10A-32A,50mA、75mA	台	27	81874300012605	252.00
	40A,50mA、75mA	台	27	81874700012518	250.00
	50A-63A,30mA、100mA、300mA	台	27	81874000012720	254.00
	50A-63A,50mA、75mA	台	27	81874900013340	267.00
3P+N D型 6kA	6A,30mA、100mA、300mA	台	27	81929000012414	248.00
	6A,50mA、75mA	台	27	81929900013034	261.00
	10A-32A,30mA、100mA、300mA	台	27	81929200012253	245.00
	40A,30mA、100mA、300mA	台	27	81929600012139	243.00
	10A-32A,50mA、75mA	台	27	81930100012865	257.00
	40A,50mA、75mA	台	27	81930500012745	255.00
	50A-63A,30mA、100mA、300mA	台	27	81929800012966	259.00
	50A-63A,50mA、75mA	台	27	81930700013601	272.00

型号规格	技术参数	单位	装箱数	产品编码	出厂价(元)
4P B型、C型 6kA	6A,30mA、100mA、300mA	台	24	81877700014707	294.00
	6A,50mA、75mA	台	24	81878600015523	310.00
	10A-32A,30mA、100mA、300mA	台	24	81877900014514	290.00
	40A,30mA、100mA、300mA	台	24	81878300014647	293.00
	10A-32A,50mA、75mA	台	24	81878800015321	306.00
	40A,50mA、75mA	台	24	81879200015432	309.00
	50A-63A,30mA、100mA、300mA	台	24	81878500015564	311.00
	50A-63A,50mA、75mA	台	24	81879400016349	327.00
4P D型 6kA	6A,30mA、100mA、300mA	台	24	81933500014843	297.00
	6A,50mA、75mA	台	24	81934400015659	313.00
	10A-32A,30mA、100mA、300mA	台	24	81933700014649	293.00
	40A,30mA、100mA、300mA	台	24	81934100014779	296.00
	10A-32A,50mA、75mA	台	24	81934600015455	309.00
	40A,50mA、75mA	台	24	81935900015432	309.00
	50A-63A,30mA、100mA、300mA	台	24	81934300015694	314.00
	50A-63A,50mA、75mA	台	24	81935200016479	330.00
1P+N B型、C型 6kA,A型	6A,30mA、100mA、300mA	台	72	10555800009471	189.00
	10A-32A,30mA、100mA、300mA	台	72	10556000009349	187.00
	40A,30mA、100mA、300mA	台	72	10556400009847	197.00
	50A-63A,30mA、100mA、300mA	台	72	10556600010653	213.00
1P+N D型 6kA,A型	6A,30mA、100mA、300mA	台	72	10698200009686	194.00
	10A-32A,30mA、100mA、300mA	台	72	10698400009560	191.00
	40A,30mA、100mA、300mA	台	72	10698800009979	200.00
	50A-63A,30mA、100mA、300mA	台	72	10699000010812	216.00
2P B型、C型 6kA,A型	6A,30mA、100mA、300mA	台	54	10558500011734	235.00



NXBLE-63剩余电流动作断路器

型号规格	技术参数	单位	装箱数	产品编码	出厂价(元)
2P B型、C型 6kA,A型	10A-32A,30mA、100mA、300mA	台	54	10558700011581	232.00
	40A,30mA、100mA、300mA	台	54	10559100012636	253.00
	50A-63A,30mA、100mA、300mA	台	54	10559300013471	269.00
2P D型 6kA,A型	6A,30mA、100mA、300mA	台	54	10700900011919	238.00
	10A-32A,30mA、100mA、300mA	台	54	10701100011764	235.00
	40A,30mA、100mA、300mA	台	54	10701500012790	256.00
	50A-63A,30mA、100mA、300mA	台	54	10701700013601	272.00
3P B型、C型 6kA,A型	6A,30mA、100mA、300mA	台	36	10563900017022	340.00
	10A-32A,30mA、100mA、300mA	台	36	10564100016800	336.00
	40A,30mA、100mA、300mA	台	36	10564500016740	335.00
	50A-63A,30mA、100mA、300mA	台	36	10564700017787	356.00
3P D型 6kA,A型	6A,30mA、100mA、300mA	台	36	10706300017157	343.00
	10A-32A,30mA、100mA、300mA	台	36	10706500016933	339.00
	40A,30mA、100mA、300mA	台	36	10706900017002	340.00
	50A-63A,30mA、100mA、300mA	台	36	10707100018047	361.00
3P+N B型、C型 6kA,A型	6A,30mA、100mA、300mA	台	27	10566600018247	365.00
	10A-32A,30mA、100mA、300mA	台	27	10566800018009	360.00
	40A,30mA、100mA、300mA	台	27	10567200017917	358.00
	50A-63A,30mA、100mA、300mA	台	27	10567400019093	382.00
3P+N D型 6kA,A型	6A,30mA、100mA、300mA	台	27	10709000018656	373.00
	10A-32A,30mA、100mA、300mA	台	27	10709200018412	368.00
	40A,30mA、100mA、300mA	台	27	10709600018179	364.00
	50A-63A,30mA、100mA、300mA	台	27	10709800019486	390.00
4P B型、C型 6kA,A型	6A,30mA、100mA、300mA	台	24	10569300022059	441.00
	10A-32A,30mA、100mA、300mA	台	24	10569500021771	435.00
	40A,30mA、100mA、300mA	台	24	10569900021971	439.00
	50A-63A,30mA、100mA、300mA	台	24	10570100023410	468.00
4P D型 6kA,A型	6A,30mA、100mA、300mA	台	24	10711700022331	447.00
	10A-32A,30mA、100mA、300mA	台	24	10711900022040	441.00
	40A,30mA、100mA、300mA	台	24	10712300022102	442.00
	50A-63A,30mA、100mA、300mA	台	24	10712500023540	471.00

NXBLE-63H剩余电流动作断路器

型号规格	技术参数	单位	装箱数	产品编码	出厂价(元)
2P B型、C型、D型10kA	6A,30mA、100mA、300mA	台	54	81864200009386	188.00
	6A,10mA、50mA、75mA	台	54	81865100009855	197.00
	10A-32A,30mA、50mA、75mA	台	54	19310000009727	195.00
	40A,10mA	台	54	19310400010615	212.00
	50A-63A,10mA	台	54	19310600011312	226.00
2P B型、C型、D型10kA	6A,30mA、100mA、300mA	台	54	81893000009386	188.00
	6A,50mA、75mA	台	54	81893900009855	197.00
	10A-32A,30mA、100mA、300mA	台	54	81864400009263	185.00
	40A,30mA、100mA、300mA	台	54	81864800010111	202.00
	50A-63A,30mA、100mA、300mA	台	54	81865000010773	215.00
	40A,50mA、75mA	台	54	81865700010614	212.00



NXBLE-63H剩余电流动作断路器

型号规格	技术参数	单位	装箱数	产品编码	出厂价(元)
2P B型、C型、D型10kA	50A-63A,50mA、75mA	台	54	81865900011309	226.00
2P B型、C型、D型10kA, A型	6A,30mA、100mA、300mA	台	54	10561200014026	281.00
	10A-32A,30mA、100mA、300mA	台	54	10561400013843	277.00
	40A,30mA、100mA、300mA	台	54	10561800015172	303.00
	50A-63A,30mA、100mA、300mA	台	54	10562000016087	322.00

NXB LG-63剩余电流动作断路器带过压

型号规格	技术参数	单位	装箱数	产品编码	出厂价(元)
1P+N C型	6A、30mA	台	72	81882200007880	158.00
	10A-32A、30mA	台	72	81882400007486	150.00
	40A、30mA	台	72	81882800007880	158.00
	50A-63A、30mA	台	72	81883000008523	170.00
2P C型	6A、30mA	台	54	81883100010116	202.00
	10A-32A、30mA	台	54	81883300009612	192.00
	40A、30mA	台	54	81883700010116	202.00
	50A-63A、30mA	台	54	81883900010778	216.00

NXBLE-63剩余电流动作断路器(充电桩用)

型号规格	技术参数	单位	装箱数	产品编码	出厂价(元)
1P+N	C40 30mA A型 6kA	台	72	25649200015630	313.00



NXBLE-63Y剩余电流动作断路器

型号规格	技术参数	单位	装箱数	产品编码	出厂价(元)
1P+N C型、D型	6A-10A,10mA	台	90	82102800007056	141.00
	16A-32A,10mA	台	90	82103000006827	137.00
	40A,10mA	台	90	82103400008066	161.00
	50A-63A,10mA	台	90	82103600009021	180.00
	6A-10A,30mA	台	90	82104600006720	134.00
	16A-32A,30mA	台	90	82104800006502	130.00
	40A,30mA	台	90	82105200007681	154.00
	6A-10A,50mA、75mA、100mA、300mA	台	90	82108000006942	139.00
	16A-32A,50mA、75mA、100mA、300mA	台	90	82108200006717	134.00
	40A,50mA、75mA、100mA、300mA	台	90	82108600007900	158.00
	50A-63A,30mA、50mA、75mA、100mA、300mA	台	90	82108800008589	172.00



NXBLE-63ZB剩余电流动作断路器(声光)

型号规格	技术参数	单位	装箱数	产品编码	出厂价(元)
1P+N C型	6A、30mA	台	72	20575700012135	243.00
	10A、30mA	台	72	20575800007281	146.00
	16A-32A、30mA	台	72	20575900006978	140.00
	40A、30mA	台	72	20576300007880	158.00
	50A-63A、30mA	台	72	20576500009591	192.00
2P C型	6A、30mA	台	54	20576600015031	301.00
	10A、30mA	台	54	20576700009770	195.00
	16A-32A、30mA	台	54	20576800009018	180.00
	40A、30mA	台	54	20577200010115	202.00
	50A-63A、30mA	台	54	20577400011225	225.00

NXBLE-40剩余电流动作断路器

型号规格	技术参数	单位	装箱数	产品编码	出厂价(元)
1P+N C型、D型	6A,10mA	台	90	82100000006720	134.00
	6A,30mA	台	90	82101400006402	128.00
	10A,10mA	台	90	82100100006603	132.00
	10A,30mA	台	90	82101500006290	126.00
	16A-32A,10mA	台	90	82100200006515	130.00
	40A,10mA	台	90	82100600006712	134.00
	16A-32A,30mA	台	90	82101600006206	124.00
	40A,30mA	台	90	82102000006395	128.00



NXBLE-125剩余电流动作断路器



型号规格	技术参数	单位	装箱数	产品编码	出厂价(元)
1P+N C型、D型	100A,30mA、100mA、300mA	台	54	82000400012811	256.00
	100A,50mA、75mA	台	54	82001200013457	269.00
	125A,30mA、100mA、300mA	台	54	82000600015135	303.00
	125A,50mA、75mA	台	54	82001400015959	319.00
2P C型、D型	100A,30mA、100mA、300mA	台	36	82004400017987	360.00
	100A,50mA、75mA	台	36	82005200018786	376.00
	125A,30mA、100mA、300mA	台	36	82004600021187	424.00
	125A,50mA、75mA	台	36	82005400022289	446.00
3P C型、D型	100A,30mA、100mA、300mA	台	27	82008400025448	509.00
	100A,50mA、75mA	台	27	82009000026647	533.00
3P+N C型、D型	100A,30mA、100mA、300mA	台	27	82011400026647	533.00
	100A,50mA、75mA	台	27	82012000027980	560.00
4P C型、D型	100A,30mA、100mA、300mA	台	16	82014400033042	661.00
	100A,50mA、75mA	台	16	82015000034774	695.00
1P+N C型、D型,A型	100A,30mA、100mA、300mA	台	54	10540600014123	282.00
	125A,30mA、100mA、300mA	台	54	10540800016647	333.00
2P C型、D型,A型	100A,30mA、100mA、300mA	台	36	10543000019719	394.00
	125A,30mA、100mA、300mA	台	36	10543200023389	468.00
3P C型、D型,A型	100A,30mA、100mA、300mA	台	27	10546000027980	560.00
3P+N C型、D型,A型	100A,30mA、100mA、300mA	台	27	10547800029311	586.00
4P C型、D型,A型	100A,30mA、100mA、300mA	台	16	10549000036374	727.00

NXBLE-125G剩余电流动作断路器



型号规格	技术参数	单位	装箱数	产品编码	出厂价(元)
1P+N B型、C型、D型	63A-100A,30mA、100mA、300mA	台	54	82026200013469	269.00
	125A,30mA、100mA、300mA	台	54	82030100015470	309.00
	63A-100A,50mA、75mA	台	54	82027400014136	283.00
	125A,50mA、75mA、	台	54	82027700016270	325.00
2P B型、C型、D型	63A-100A,30mA、100mA、300mA	台	36	82032200018803	376.00
	125A,30mA、100mA、300mA	台	36	82032500021604	432.00
	63A-100A,50mA、75mA	台	36	82033400019737	395.00
	125A,50mA、75mA、	台	36	82033700022671	453.00
3P B型、C型、D型	63A-100A,30mA、100mA、300mA	台	27	82038200026671	533.00
	63A-100A,50mA、75mA	台	27	82039100028139	563.00
3P+N B型、C型、D型	63A-100A,30mA、100mA、300mA	台	27	82042700028005	560.00
	63A-100A,50mA、75mA	台	27	82043600029338	587.00
4P B型、C型、D型	63A-100A,30mA	台	16	82046900034806	696.00



NXBLG-125剩余电流动作断路器带过压

型号规格	技术参数	单位	装箱数	产品编码	出厂价(元)
1P+N C型、D型	63A-100A,30mA、100mA、300mA	台	54	82017400014136	283.00
	63A-100A,50mA、75mA	台	54	82018200014803	296.00
	125A,30mA、100mA、300mA	台	54	82017600016136	323.00
	125A,50mA、75mA	台	54	82018400016938	339.00
2P C型、D型	63A-100A,30mA、100mA、300mA	台	36	82021400019737	395.00
	63A-100A,50mA、75mA	台	36	82022200020670	413.00
	125A,30mA、100mA、300mA	台	36	82021600022671	453.00
	125A,50mA、75mA	台	36	82022400023737	475.00



AX-X1辅助触头

型号规格	技术参数	单位	装箱数	产品编码	出厂价(元)
AX-X1辅助触头		台	180	81499400001916	38.00



AL-X1报警触头

型号规格	技术参数	单位	装箱数	产品编码	出厂价(元)
AL-X1报警触头		台	180	81499300002014	40.00



SHT-X1分励脱扣器

型号规格	技术参数	单位	装箱数	产品编码	出厂价(元)
SHT-X1分励脱扣器	AC230V/400V;AC24V/48V、DC24V/48V	台	120	81499900002593	52.00



OVT-X1过压脱扣器

型号规格	技术参数	单位	装箱数	产品编码	出厂价(元)
OVT-X1过压脱扣器		台	120	81499600005271	105.00



UVT-X1欠压脱扣器

型号规格	技术参数	单位	装箱数	产品编码	出厂价(元)
UVT-X1欠压脱扣器		台	120	81499700005709	114.00



OUVT-X1过欠压脱扣器

型号规格	技术参数	单位	装箱数	产品编码	出厂价(元)
OUVT-X1过欠压脱扣器		台	120	81499500005276	106.00



AX-X3辅助触头

型号规格	技术参数	单位	装箱数	产品编码	出厂价(元)
AX-X3辅助触头		台	180	81699400002481	50.00
AX-X3辅助触头(环保)GQ		台	180	29564200002529	51.00



AL-X3报警触头

型号规格	技术参数	单位	装箱数	产品编码	出厂价(元)
AL-X3报警触头		台	180	81699300002428	49.00
AL-X3报警触头(环保)GQ		台	180	29564300002461	49.00

SHT-X3分励脱扣器

型号规格	技术参数	单位	装箱数	产品编码	出厂价(元)
SHT-X3分励脱扣器	AC230V/400V;AC24V/48V、DC24V/48V	台	135	81699900002971	59.00
SHT-X3分励脱扣器GQ	AC230V/400V;AC24V/48V、DC24V/48V	台	135	29563700003031	61.00

OVT-X3过压脱扣器

型号规格	技术参数	单位	装箱数	产品编码	出厂价(元)
OVT-X3过压脱扣器		台	135	81699600005289	106.00
OVT-X3过压脱扣器(环保)GQ		台	135	29564000005360	107.00

UVT-X3欠压脱扣

型号规格	技术参数	单位	装箱数	产品编码	出厂价(元)
UVT-X3欠压脱扣器		台	135	81699700005568	111.00
UVT-X3欠压脱扣器(环保)GQ		台	135	29563900005642	113.00





OUVT-X3过欠压脱扣器

型号规格	技术参数	单位	装箱数	产品编码	出厂价(元)
OUVT-X3过欠压脱扣器		台	135	81699500005725	115.00
OUVT-X3过欠压脱扣器(环保)GQ		台	135	29564100005802	116.00

NXU- I + II电涌保护器



型号规格	技术参数	单位	装箱数	产品编码	出厂价(元)
NXU- I + II 1P	12.5/385	台	72	32871500026900	538.00
	12.5/275	台	180	82219900027126	543.00
NXU- I + II 1P+N	12.5/385	台	72	32871900056600	1132.00
	12.5/275	台	90	82221300057188	1144.00
NXU- I + II 2P	12.5/385	台	72	32871400053900	1078.00
	12.5/275	台	90	82220000054436	1089.00
NXU- I + II 3P	12.5/385	台	48	32871800081400	1628.00
	12.5/275	台	60	82220100082214	1644.00
NXU- I + II 3P+N	12.5/385	台	36	32871600122700	2454.00
	12.5/275	台	45	82221400123953	2479.00
NXU- I + II 4P	12.5/385	台	36	32872300107900	2158.00
	12.5/275	台	45	82220200108974	2179.00
NXU- I + II/F 1P	12.5/385	台	72	32872400031000	620.00
	12.5/275	台	180	82220300031271	625.00
NXU- I + II/F 1P+N	12.5/385	台	72	32872200061100	1222.00
	12.5/275	台	90	82221500061689	1234.00
NXU- I + II/F 2P	12.5/385	台	72	32871200058100	1162.00
	12.5/275	台	90	82220400058644	1173.00
NXU- I + II/F 3P	12.5/385	台	48	32871300085600	1712.00
	12.5/275	台	60	82220500086423	1728.00
NXU- I + II/F 3P+N	12.5/385	台	36	32872000140600	2812.00
	12.5/275	台	90	82221600142051	2841.00
NXU- I + II/F 4P	12.5/385	台	36	32871700111900	2238.00
	12.5/275	台	45	82220600112993	2260.00

NXU- II系列电涌保护器

型号规格	技术参数	单位	装箱数	产品编码	出厂价(元)
NXU-II 1P	20kA/385V	台	180	82201400005871	117.00
	20kA/275V、440V	台	180	82201200005927	119.00
	20kA/320V	台	180	82201300006068	121.00
	40kA/275V	台	180	82201600005801	116.00
	40kA/320V	台	180	82201700005938	119.00
	40kA/385V	台	180	82201800006536	131.00
	40kA/440V	台	180	82201900006598	132.00
NXU-II 1P+N	20kA/275V、440V	台	180	82214000014730	295.00
	20kA/320V	台	180	82214100015079	302.00
	20kA/385V	台	180	82214200014591	292.00
	40kA/275V	台	180	82214400015752	315.00
	40kA/320V	台	180	82214500016125	323.00
	40kA/385V	台	180	82214600015602	312.00
	40kA/440V	台	180	82214700015752	315.00
NXU-II 2P	20kA/385V	台	180	82203800011889	238.00
	20kA/275V、440V	台	180	82203600012003	240.00
	20kA/320V	台	180	82203700012288	246.00
	40kA/275V	台	180	82204000011601	232.00
	40kA/320V	台	180	82204100011876	238.00
	40kA/385V	台	180	82204200013069	261.00
	40kA/440V	台	180	82204300013194	264.00

型号规格	技术参数	单位	装箱数	产品编码	出厂价(元)
NXU-II 3P	20kA/385V	台	90	82206200017797	356.00
	20kA/275V、440V	台	90	82206000017967	359.00
	20kA/320V	台	90	82206100018393	368.00
	40kA/275V	台	90	82206400017412	348.00
	40kA/320V	台	90	82206500017825	357.00
	40kA/385V	台	90	82206600019610	392.00
	40kA/440V	台	90	82206700019798	396.00
NXU-II 3P+N	20kA/385V	台	90	82217400024694	494.00
	20kA/275V、440V	台	90	82217200024930	499.00
	20kA/320V	台	90	82217300025521	510.00
	40kA/275V	台	90	82217600029401	588.00
	40kA/320V	台	90	82217700030098	602.00
	40kA/385V	台	90	82217800029123	582.00
	40kA/440V	台	90	82217900029401	588.00
NXU-II 4P	20kA/385V	台	90	82208600023781	476.00
	20kA/275V、440V	台	90	82208400024008	480.00
	20kA/320V	台	90	82208500024577	492.00
	40kA/275V	台	90	82208800023202	464.00
	40kA/320V	台	90	82208900023752	475.00
	40kA/385V	台	90	82209000026138	523.00
	40kA/440V	台	90	82209100026388	528.00
NXU-II/F 1P	20kA/385V	台	180	82200200006444	129.00
	20kA/275V、440V	台	180	82200000006506	130.00
	20kA/320V	台	180	82200100006660	133.00
	40kA/275V	台	180	82200400006374	127.00



NXU- II系列电涌保护器

型号规格	技术参数	单位	装箱数	产品编码	出厂价(元)
NXU- II/F 1P	40kA/320V	台	180	82200500006525	131.00
	40kA/385V	台	180	82200600007103	142.00
	40kA/440V	台	180	82200700007171	143.00
NXU- II/F 1P+N	20kA/385V	台	180	82213000015164	303.00
	20kA/275V、 440V	台	180	82212800015310	306.00
	20kA/320V	台	180	82212900015672	313.00
	40kA/275V、 440V	台	180	82213200016331	327.00
	40kA/320V	台	180	82213300016718	334.00
	40kA/385V	台	180	82213400016176	324.00
	40kA/440V	台	180	82213500016331	327.00
NXU- II/F 2P	20kA/385V	台	180	82202600013036	261.00
	20kA/275V、 440V	台	180	82202400013161	263.00
	20kA/320V	台	180	82202500013472	269.00
	40kA/275V	台	180	82202800012746	255.00
	40kA/320V	台	180	82202900013048	261.00
	40kA/385V	台	180	82203000014204	284.00
	40kA/440V	台	180	82203100014340	287.00
型号规格	技术参数	单位	装箱数	产品编码	出厂价(元)
NXU- II/F 3P	20kA/385V	台	90	82205000019517	390.00
	20kA/275V、 440V	台	90	82204800019704	394.00
	20kA/320V	台	90	82204900020171	403.00
	40kA/275V	台	90	82205200019078	382.00
	40kA/320V	台	90	82205300019530	391.00
	40kA/385V	台	90	82205400021260	425.00
	40kA/440V	台	90	82205500021463	429.00
NXU- II/F 3P+N	20kA/385V	台	90	82216200026412	528.00
	20kA/275V、 440V	台	90	82216000026665	533.00
	20kA/320V	台	90	82216100027296	546.00
	40kA/275V、 440V	台	90	82216600031138	623.00
	40kA/320V	台	90	82216500031876	638.00
	40kA/385V	台	90	82216600030843	617.00
NXU- II/F 4P	20kA/385V	台	90	82207400026072	521.00
	20kA/275V、 440V	台	90	82207200026322	526.00
	20kA/320V	台	90	82207300026945	539.00
	40kA/275V	台	90	82207600025494	510.00
	40kA/320V	台	90	82207700026098	522.00
	40kA/385V	台	90	82207800028408	568.00
	40kA/440V	台	90	82207900028680	574.00

NXU-II G 电涌保护器

型号规格	技术参数	单位	装箱数	产品编码	出厂价(元)
NXU-II G/F 1P	40kA/275V	台	180	36204100006374	127.00
	40kA/320V	台	180	36204200006525	131.00
	40kA/385V	台	180	36204300007103	142.00
	40kA/440V	台	180	36204400007171	143.00
	65kA/275V、65kA/440V	台	180	36204500010914	218.00
	65kA/320V	台	180	36204600011173	223.00
	65kA/385V	台	180	36204700010811	216.00
NXU-II G 1P	40kA/275V	台	180	36204900005801	116.00
	40kA/320V	台	180	36205000005938	119.00
	40kA/385V	台	180	36205100006536	131.00
	40kA/440V	台	180	36205200006598	132.00
	65kA/275V、65kA/440V	台	180	36205300009769	195.00
	65kA/320V	台	180	36205400010000	200.00
	65kA/385V	台	180	36205500009676	194.00
NXU-II G/F 2P	40kA/275V	台	90	36205700012746	255.00
	40kA/320V	台	90	36205800013048	261.00
	40kA/385V	台	90	36205900014204	284.00
	40kA/440V	台	90	36206000014340	287.00
	65kA/275V、65kA/440V	台	90	36206100021828	437.00
	65kA/320V	台	90	36206200022346	447.00
	65kA/385V	台	90	36206300021622	432.00

型号规格	技术参数	单位	装箱数	产品编码	出厂价(元)
NXU-II G 2P	40kA/275V	台	90	36206500011601	232.00
	40kA/320V	台	90	36206600011876	238.00
	40kA/385V	台	90	36206700013069	261.00
	40kA/440V	台	90	36206800013194	264.00
	65kA/275V、65kA/440V	台	90	36206900019536	391.00
	65kA/320V	台	90	36207000019999	400.00
	65kA/385V	台	90	36207100019351	387.00
NXU-II G/F 3P	40kA/275V	台	60	36207300019078	382.00
	40kA/320V	台	60	36207400019530	391.00
	40kA/385V	台	60	36207500021260	425.00
	40kA/440V	台	60	36207600021463	429.00
	65kA/275V、65kA/440V	台	60	36207700032740	655.00
	65kA/320V	台	60	36207800033516	670.00
	65kA/385V	台	60	36207900032430	649.00
NXU-II G 3P	40kA/275V	台	60	36208100017412	348.00
	40kA/320V	台	60	36208200017825	357.00
	40kA/385V	台	60	36208300019610	392.00
	40kA/440V	台	60	36208400019798	396.00
	65kA/275V、65kA/440V	台	60	36208500029304	586.00
	65kA/320V	台	60	36208600029999	600.00
	65kA/385V	台	60	36208700029026	581.00
NXU-II G/F 4P	40kA/275V	台	45	36208900025494	510.00
	40kA/320V	台	45	36209000026098	522.00
	40kA/385V	台	45	36209100028408	568.00
	40kA/440V	台	45	36209200028680	574.00



NXU-II G 电涌保护器

型号规格	技术参数	单位	装箱数	产品编码	出厂价(元)
NXU-II G/F 4P	65kA/275V、65kA/440V	台	45	36209300043654	873.00
	65kA/320V	台	45	36209400044689	894.00
	65kA/385V	台	45	36209500043241	865.00
NXU-II G 4P	40kA/275V	台	45	36209700023202	464.00
	40kA/320V	台	45	36209800023752	475.00
	40kA/385V	台	45	36209900026138	523.00
	40kA/440V	台	45	36210000026388	528.00
	65kA/275V、65kA/440V	台	45	36210100039176	784.00
	65kA/320V	台	45	36210200040104	802.00
	65kA/385V	台	45	36210300038804	776.00
NXU-II G/F 1P+N	40kA/275V、40kA/440V	台	90	36210500016331	327.00
	40kA/320V	台	90	36210600016718	334.00
	40kA/385V	台	90	36210700016176	324.00
	65kA/275V、65kA/440V	台	90	36210900020137	403.00
	65kA/320V	台	90	36211000020614	412.00
	65kA/385V	台	90	36211100019946	399.00
NXU-II G 1P+N	40kA/275V、40kA/440V	台	90	36211300015752	315.00
	40kA/320V	台	90	36211400016125	323.00
	40kA/385V	台	90	36211500015602	312.00
	65kA/275V、65kA/440V	台	90	36211700018980	380.00
	65kA/320V	台	90	36211800019430	389.00
	65kA/385V	台	90	36211900018800	376.00
型号规格	技术参数	单位	装箱数	产品编码	出厂价(元)
NXU-II G/F 3P+N	40kA/275V、40kA/440V	台	45	36212100031138	623.00
	40kA/320V	台	45	36212200031876	638.00
	40kA/385V	台	45	36212300030843	617.00
	65kA/275V、65kA/440V	台	45	36212500040187	804.00
	65kA/320V	台	45	36212600041139	823.00
	65kA/385V	台	45	36212700039806	796.00
NXU-II G 3P+N	40kA/275V、40kA/440V	台	45	36212900029401	588.00
	40kA/320V	台	45	36213000030098	602.00
	40kA/385V	台	45	36213100029123	582.00
	65kA/275V、65kA/440V	台	45	36213300037410	748.00
	65kA/320V	台	45	36213400038296	766.00
	65kA/385V	台	45	36213500037055	741.00
NXU-II G 1P	20kA/275V、20kA/440V	台	180	36885800005927	119.00
	20kA/320V	台	180	36885900006068	121.00
	20kA/385V	台	180	36886000005871	117.00
NXU-II G/F 1P	20kA/275V、20kA/440V	台	180	36886200006506	130.00
	20kA/320V	台	180	36886300006660	133.00
	20kA/385V	台	180	36886400006444	129.00
NXU-II G 1P+N	20kA/275V、20kA/440V	台	90	36886600014730	295.00
	20kA/320V	台	90	36886700015079	302.00
	20kA/385V	台	90	36886800014591	292.00
NXU-II G/F 1P+N	20kA/275V、20kA/440V	台	90	36887000015310	306.00
	20kA/320V	台	90	36887100015672	313.00
	20kA/385V	台	90	36887200015164	303.00

NXU-II G 电涌保护器

型号规格	技术参数	单位	装箱数	产品编码	出厂价(元)
NXU-II G 2P	20kA/275V、20kA/440V	台	90	36887400012003	240.00
	20kA/320V	台	90	36887500012288	246.00
	20kA/385V	台	90	36887600011889	238.00
NXU-II G/F 2P	20kA/275V、20kA/440V	台	90	36887800013161	263.00
	20kA/320V	台	90	36887900013472	269.00
	20kA/385V	台	90	36888000013036	261.00
NXU-II G 3P	20kA/275V、20kA/440V	台	60	36888200017967	359.00
	20kA/320V	台	60	36888300018393	368.00
	20kA/385V	台	60	36888400017797	356.00
NXU-II G/F 3P	20kA/275V、20kA/440V	台	60	36888600019704	394.00
	20kA/320V	台	60	36888700020171	403.00
	20kA/385V	台	60	36888800019517	390.00
NXU-II G 3P+N	20kA/275V、20kA/440V	台	45	36889000024930	499.00
	20kA/320V	台	45	36889100025521	510.00
	20kA/385V	台	45	36889200024694	494.00
NXU-II G/F 3P+N	20kA/275V、20kA/440V	台	45	36889400026665	533.00
	20kA/320V	台	45	36889500027296	546.00
	20kA/385V	台	45	36889600026412	528.00
NXU-II G 4P	20kA/275V、20kA/440V	台	45	36889800024008	480.00
	20kA/320V	台	45	36889900024577	492.00
	20kA/385V	台	45	36890000023781	476.00
NXU-II G/F 4P	20kA/275V、20kA/440V	台	45	36890200026322	526.00
	20kA/320V	台	45	36890300026945	539.00
	20kA/385V	台	45	36890400026072	521.00

型号规格	技术参数	单位	装箱数	产品编码	出厂价(元)
NXU-II G 1P	100kA/275V、100kA/440V	台	90	36890600020682	414.00
	100kA/320V	台	90	36890700021172	423.00
	100kA/385V	台	90	36890800020486	410.00
NXU-II G/F 1P	100kA/275V、100kA/440V	台	90	36891000021828	437.00
	100kA/320V	台	90	36891100022346	447.00
	100kA/385V	台	90	36891200021622	432.00
NXU-II G 1P+N	100kA/275V、100kA/440V	台	60	36891400040714	814.00
	100kA/320V	台	60	36891500041679	834.00
	100kA/385V	台	60	36891600040328	807.00
NXU-II G/F 1P+N	100kA/275V、100kA/440V	台	60	36891800041870	837.00
	100kA/320V	台	60	36891900042862	857.00
	100kA/385V	台	60	36892000041473	829.00
NXU-II G 2P	100kA/275V、100kA/440V	台	45	36892200041364	827.00
	100kA/320V	台	45	36892300042344	847.00
	100kA/385V	台	45	36892400040972	819.00
NXU-II G/F 2P	100kA/275V、100kA/440V	台	45	36892600043654	873.00
	100kA/320V	台	45	36892700044689	894.00
	100kA/385V	台	45	36892800043241	865.00
NXU-II G 3P	100kA/275V、100kA/440V	台	30	36893000062149	1243.00
	100kA/320V	台	30	36893100063622	1272.00
	100kA/385V	台	30	36893200061560	1231.00
NXU-II G/F 3P	100kA/275V、100kA/440V	台	30	36893400065481	1310.00



NXU-II G 电涌保护器

型号规格	技术参数	单位	装箱数	产品编码	出厂价(元)
NXU-II G/F 3P	100kA/320V	台	30	36893500067033	1341.00
	100kA/385V	台	30	36893600064861	1297.00
NXU-II G 3P+N	100kA/275V、100kA/440V	台	15	36893800079339	1587.00
	100kA/320V	台	15	36893900081219	1624.00
	100kA/385V	台	15	36894000078587	1572.00
NXU-II G/F 3P+N	100kA/275V、100kA/440V	台	15	36894200082810	1656.00
	100kA/320V	台	15	36894300084772	1695.00
	100kA/385V	台	15	36894400082025	1641.00
NXU-II G 4P	100kA/275V、100kA/440V	台	15	36894600082790	1656.00
	100kA/320V	台	15	36894700084751	1695.00
	100kA/385V	台	15	36894800082005	1640.00
NXU-II G/F 4P	100kA/275V、100kA/440V	台	15	36895000087475	1750.00
	100kA/320V	台	15	36895100089548	1791.00
	100kA/385V	台	15	36895200086646	1733.00

NXU-III 系列电涌保护器



型号规格	技术参数	单位	装箱数	产品编码	出厂价(元)
NXU-III 2P	10kV/385V	台	180	82219500008956	179.00
	10kV/320V	台	180	82219400008829	177.00
NXU-III 1P+N	10kV/275V	台	180	82219700010877	218.00
NXU-III/F 2P	10kV/385V	台	180	82219300009581	192.00
	10kV/320V	台	180	82219200009445	189.00
NXU-III/F 1P+N	10kV/275V	台	180	82219600011426	229.00

NXHB-125 隔离开关



型号规格	技术参数	单位	装箱数	产品编码	出厂价(元)
1P	20A-32A	台	180	81500100001039	21.00
	40A-63A	台	180	81500300001252	25.00
	80A	台	180	81500400001465	29.00
	100A	台	180	81500500002008	40.00
	125A	台	180	81500600002149	43.00
2P	20A-32A	台	90	81500800002172	43.00
	40A-63A	台	90	81501000002519	50.00
	80A	台	90	81501100002962	59.00
	100A	台	90	81501200004057	81.00
	125A	台	90	81501300004295	86.00

NXHB-125隔离开关



型号规格	技术参数	单位	装箱数	产品编码	出厂价(元)
3P	20A-32A	台	60	81501500003238	65.00
	40A-63A	台	60	81501700003904	78.00
	80A	台	60	81501800004535	91.00
	100A	台	60	81501900006226	125.00
	125A	台	60	81502000006443	129.00
4P	20A-32A	台	45	81502200004331	87.00
	40A-63A	台	45	81502400005262	105.00
	80A	台	45	81502500006088	122.00
	100A	台	45	81502600008370	167.00
	125A	台	45	81502700008590	172.00

NXC交流接触器



型号规格	技术参数	单位	装箱数	产品编码	出厂价(元)
NXC-06	24V-415V	台	50	83621100005747	144.00
NXC-09	24V-415V	台	50	83621900005878	147.00
NXC-12	24V-415V	台	50	83622700006060	152.00
NXC-16	24V-415V	台	50	83623500006494	162.00
NXC-18	24V-415V	台	50	83635900007858	196.00
NXC-22	24V-415V	台	50	83636700008272	207.00
NXC-25	24V-415V	台	40	83630600009433	236.00
NXC-32	24V-415V	台	40	83630700013958	349.00
NXC-38	24V-415V	台	40	83630800018066	452.00
NXC-40	24V - 380V	台	16	83600100025000	625.00
NXC-50	24V - 380V	台	16	83600500026705	668.00
NXC-65	24V - 380V	台	16	83600900038835	971.00
NXC-75	24V - 415V	台	12	83601700051086	1277.00
NXC-85	24V - 415V	台	12	83602500053672	1342.00
NXC-100	24V - 415V	台	12	83603300055236	1381.00
NXC-120	110V - 380V	台	2	83606200105202	2630.00
NXC-160	110V - 380V	台	2	83606600107878	2697.00
NXC-185	110V - 380V	台	2	83607000136633	3416.00
NXC-225	110V - 380V	台	2	83607400141238	3531.00
NXC-500	110V - 415V	台	2	83611100397779	9944.00
NXC-630	110V - 415V	台	2	83611400572876	14322.00
NXC-265	AC/DC 110V - 415V	台	2	83609300188325	4708.00
NXC-330	AC/DC 110V - 415V	台	2	83609600266326	6658.00
NXC-400	AC/DC 110V - 415V	台	2	83609900283012	7075.00
NXC-06M10、06M01	24V-380V	台	100	83612300006455	161.00
NXC-09M10、09M01	24V-380V	台	100	83613900006577	164.00
NXC-12M10、12M01	24V-380V	台	100	83613100006801	170.00
NXC-06M/4	24V-380V	台	100	83614700007460	187.00
NXC-09M/4	24V-380V	台	100	83615100007643	191.00
NXC-12M/4	24V-380V	台	100	83615500007897	197.00
NXC-06M/22	24V-380V	台	100	83615900007460	187.00
NXC-09M/22	24V-380V	台	100	83616300007643	191.00



NXC交流接触器

型号规格	技术参数	单位	装箱数	产品编码	出厂价(元)
NXC-12M/22	24V-380V	台	100	83616700007897	197.00
NXC-06M10/N、 06M01/N	24V-380V	台	36	83617100013784	345.00
NXC-09M10/N、 09M01/N	24V-380V	台	36	83617500014027	351.00
NXC-12M10/N、 12M01/N	24V-380V	台	36	83617900014383	360.00
NXC-06M/4/N	24V-380V	台	36	83619500016585	415.00
NXC-09M/4/N	24V-380V	台	36	83619900016961	424.00
NXC-12M/4/N	24V-380V	台	36	83620300017438	436.00
NXC-06/N	24V-415V	台	20	83624300013231	331.00
NXC-09/N	24V-415V	台	20	83625100013463	337.00
NXC-12/N	24V-415V	台	20	83625900013827	346.00
NXC-16/N	24V-415V	台	20	83626700014685	367.00
NXC-18/N	24V-415V	台	20	83637500016988	425.00
NXC-22/N	24V-415V	台	20	83638300017958	449.00
NXC-25/N	24V-415V	台	12	83630900021483	537.00
NXC-32/N	24V-415V	台	12	83631000031421	786.00
NXC-38/N	24V-415V	台	12	83631100041818	1045.00
NXC-40/N	24V-415V	台	8	83627100056952	1424.00
NXC-50/N	24V-415V	台	8	83627900061093	1527.00
NXC-65/N	24V-415V	台	8	83628700082759	2069.00
NXC-75/N	24V - 415V	台	4	83604100110302	2758.00
NXC-85/N	24V - 415V	台	4	83604900115811	2895.00
NXC-100/N	24V - 415V	台	4	83605700123414	3085.00
NXC-120/N	110V - 380V	台	1	83607800230916	5773.00
NXC-160/N	110V - 380V	台	1	83608200223513	5588.00

型号规格	技术参数	单位	装箱数	产品编码	出厂价(元)
NXC-185/N	110V - 380V	台	1	83608600282972	7074.00
NXC-225/N	110V - 380V	台	1	83609000292435	7311.00
NXC-265/N	AC/DC 110V - 415V	台	1	83610200389981	9750.00
NXC-330/N	AC/DC 110V - 415V	台	1	83610500554464	13862.00
NXC-400/N	AC/DC 110V - 415V	台	1	83610800615679	15392.00
NXC-500/N	110V - 415V	台	1	83611700865044	21626.00
NXC-630/N	110V - 415V	台	1	83612001246237	31156.00
NXC-06M10/Z、 06M01/Z	DC24V-DC220V	台	84	83640400014027	351.00
NXC-09M10/Z、 09M01/Z	DC24V-DC220V	台	84	83641600014261	357.00
NXC-12M10/Z、 12M01/Z	DC24V-DC220V	台	84	83641000014758	369.00
NXC-06M/4/Z	DC24V-DC220V	台	84	83642200016463	412.00
NXC-09M/4/Z	DC24V-DC220V	台	84	83642500016707	418.00
NXC-12M/4/Z	DC24V-DC220V	台	84	83642800017072	427.00
NXC-06M/22/Z	DC24V-DC220V	台	84	83643100016463	412.00
NXC-09M/22/Z	DC24V-DC220V	台	84	83643400016707	418.00
NXC-12M/22/Z	DC24V-DC220V	台	84	83643700017072	427.00
NXC-06M10/Z/N、 06M01/Z/N	DC24V-DC220V	台	36	95659100030602	765.00
NXC-09M10/Z/N、 09M01/Z/N	DC24V-DC220V	台	36	95659500031465	787.00
NXC-12M10/Z/N、 12M01/Z/N	DC24V-DC220V	台	36	95659900032074	802.00
NXC-06M/4/Z/N	DC24V-DC220V	台	36	95661500034023	851.00
NXC-09M/4/Z/N	DC24V-DC220V	台	36	95661900034764	869.00
NXC-12M/4/Z/N	DC24V-DC220V	台	36	95662300035728	893.00

NXC交流接触器



型号规格	技术参数	单位	装箱数	产品编码	出厂价(元)
NXC-18K	24V - 380V	台	40	92519300018938	473.00
NXC-22K	24V - 380V	台	40	92519700022685	567.00
AX-3M/20	11、02	台	360	83638600004666	117.00
AX-3M/40	31、22、13、04	台	360	83638900006454	161.00
AX-3X/20	11、02	台	400	83639400001820	46.00
AX-3X/40	31、22、13、04	台	240	83639700003080	77.00
AX-3C/11	11B	台	150	83640200004111	103.00

NXR热过载继电器



型号规格	技术参数	单位	装箱数	产品编码	出厂价(元)
NXR-12	0.1-0.16A、0.16-0.25A、0.25-0.4A、0.4-0.63A、0.63-1A、1-1.6A、1.25-2A、1.6-2.5A、2.5-4A、4-6A、5.5-8A、7-10A、9-12A	台	75	83700000007340	184.00
NXR-25	0.1-0.16A、0.16-0.25A、0.25-0.4A、0.4-0.63A、0.63-1A、1-1.6A、1.25-2A、1.6-2.5A、2.5-4A、4-6A、5.5-8A、7-10A	台	90	83701300005639	141.00
NXR-25	9-13A、12-18A、17-25A	台	90	83702500006356	159.00
NXR-38	23A-32A、30A-38A	台	40	83702800010229	256.00
NXR-100	23A-32A、30A-40A、37A-50A、48A-65A、55A-70A、63A-80A	台	32	83703000014777	369.00
NXR-100	80A-93A、80A-100A	台	32	83703600017323	433.00
NXR-200	80A-160A、100A-200A	台	8	83703800098900	2473.00
NXR-630	125A-250A、200A-400A、315A-630A	台	2	83704000112928	2823.00
安装座 MB-1(R)		只	120	87699700001473	37.00
安装座 MB-2(R)		只	120	87699600001767	44.00
安装座 MB-3(R)		只	48	87699500003347	84.00
安装座 MB-4(R)		只	18	87699400006614	165.00

NXRC接触器式继电器



型号规格	技术参数	单位	装箱数	产品编码	出厂价(元)
NXRC-40	24V-380V	台	75	93000100005210	130.00
NXRC-31	24V-380V	台	75	93000500005210	130.00
NXRC-22	24V-380V	台	75	93000900005210	130.00
NXRC-13	24V-380V	台	75	93001300005210	130.00
NXRC-04	24V-380V	台	75	93001700005210	130.00
NXRC-40/Z DC220V	DC24V-DC220V	台	84	93002000012850	321.00
NXRC-31/Z DC220V	DC24V-DC220V	台	84	93002400012850	321.00
NXRC-22/Z DC220V	DC24V-DC220V	台	84	93002800012850	321.00
NXRC-13/Z DC220V	DC24V-DC220V	台	84	93003200012850	321.00
NXRC-04/Z DC220V	DC24V-DC220V	台	84	93003600012850	321.00

NXJ小型电磁继电器

型号规格	技术参数	单位	装箱数	产品编码	出厂价(元)
NXJ 2Z插 (焊)	DC5V-127V	只	480	82900300001825	46.00
	DC220V	只	480	82900800003013	75.00
	AC6V-240V	只	480	82927700001858	46.00
	AC380V,400V,415V	只	480	82928000003078	77.00
NXJ 3Z插 (焊)	DC5V-127V	只	480	82905700001879	47.00
	DC220V	只	480	82906200003100	78.00
	AC6V-240V	只	480	82932900001912	48.00
	AC380V,400V,415V	只	480	82933200003164	79.00
NXJ 4Z插 (焊)	DC5V-127V	只	480	82911100001922	48.00
	DC220V	只	480	82911600003186	80.00
	AC6V-240V	只	480	82938100001966	49.00
	AC380V,400V,415V	只	480	82938400003251	81.00
NXJ(D) 2Z插 (焊) 带灯	DC5V-127V	只	480	82902400002084	52.00
	DC220V	只	480	82902600003262	82.00
	AC6V-240V	只	480	82930300002106	53.00
	AC380V,400V,415V	只	480	82930600003197	80.00
NXJ(D) 3Z插 (焊) 带灯	DC5V-127V	只	480	82907500002128	53.00
	DC220V	只	480	82908000003359	84.00
	AC6V-240V	只	480	82935500002160	54.00
	AC380V,400V,415V	只	480	82935800003305	83.00
NXJ(D) 4Z插 (焊) 带灯	DC5V-127V	只	480	82912900002171	54.00
	DC220V	只	480	82913400003467	87.00
	AC6V-240V	只	480	82940700002236	56.00
	AC380V,400V,415V	只	480	82941000003402	85.00

型号规格	技术参数	单位	装箱数	产品编码	出厂价(元)
NXJ(M) 4Z插 (焊) 带隔弧罩	DC5V-127V	只	480	82916800002030	51.00
	DC220V	只	480	82917000003305	83.00
	AC6V-240V	只	480	82943300002095	52.00
	AC380V,400V,415V	只	480	82943600003240	81.00
NXJ(D)(M) 4Z插 (焊) 带灯 带隔弧罩	DC5V-127V	只	480	82918300002279	57.00
	DC220V	只	480	82918800003586	90.00
	AC6V-240V	只	480	82945900002333	58.00
	AC380V,400V,415V	只	480	82946200003521	88.00
NXJ(B) 2Z插 (焊) 带灯带二极管	DC5V-127V	只	480	82903900003013	75.00
	DC220V	只	480	82904400004093	102.00
NXJ(B) 3Z插 (焊) 带灯带二极管	DC5V-127V	只	480	82909300003100	78.00
	DC220V	只	480	82909800004223	106.00
NXJ(B) 4Z插 (焊) 带灯带二极管	DC5V-127V	只	480	82914700003175	79.00
	DC220V	只	480	82915200004342	109.00
NXJ (B) (M) 4Z插 (焊) 带灯带二极管 带隔弧罩	DC5V-127V	只	480	82920100003294	82.00
	DC220V	只	480	82920600004568	114.00
NXJ 2ZH插 (焊)	DC5V-127V	只	480	82921900002095	52.00
	DC220V	只	480	82922400003251	81.00
	AC6V-240V	只	480	82948500002128	53.00
	AC380V,400V,415V	只	480	82948800003326	83.00
NXJ(D) 2ZH插 (焊) 带灯	DC5V-127V	只	480	82923700002311	58.00
	DC220V	只	480	82924200003499	87.00



NXJ小型电磁继电器



型号规格	技术参数	单位	装箱数	产品编码	出厂价(元)
NXJ(D) 2ZH插 (焊) 带灯	AC6V-240V	只	480	82951100002354	59.00
	AC380V,400V,415V	只	480	82951400003586	90.00
NXJ(B) 2ZH插 (焊) 带灯带二极管	DC5V-127V	只	480	82925500003089	77.00
	DC220V	只	480	82926000004298	107.00

NXJ小型电磁继电器插座



型号规格	技术参数	单位	装箱数	产品编码	出厂价(元)
RS-NXJ-2Z/C1	8脚	只	480	82999900000653	16.00
RS-NXJ-2Z/C2	8脚, 带触指防护	只	480	82999800001019	25.00
RS-NXJ-2Z/C3	8脚	只	300	82999700001047	26.00
RS-NXJ-2ZH/C1	8脚	只	480	82999000000717	18.00
RS-NXJ-2ZH/C2	8脚, 带触指防护	只	270	82998900001108	28.00
RS-NXJ-3Z/C1	11脚	只	300	82999600000743	19.00
RS-NXJ-3Z/C2	11脚, 带触指防护	只	300	82999500001108	28.00
RS-NXJ-3Z/C3	11脚	只	300	82999400001142	29.00
RS-NXJ-4Z/C1	14脚	只	300	82999300000854	21.00
RS-NXJ-4Z/C2	14脚, 带触指防护	只	300	82999200001211	30.00
RS-NXJ-4Z/C3	14脚	只	300	82999100001239	31.00

NVF5变频器 (单相)



型号规格	技术参数	单位	装箱数	产品编码	出厂价(元)
NVF5-0.4/TD2	0.4KW, AC230V, 2.5A	台	4	11377000138200	3455.00
NVF5-0.75/TD2	0.75KW, AC230V, 5A	台	4	11377100142800	3570.00
NVF5-1.5/TD2	1.5KW, AC230V, 7.5A	台	4	11377200154000	3850.00
NVF5-2.2/TD2	2.2KW, AC230V, 10A	台	4	11377300217000	5425.00
NVF5-0.4/TD2-B	0.4KW, AC230V, 2.5A	台	4	11377400148200	3705.00
NVF5-0.75/TD2-B	0.75KW, AC230V, 5A	台	4	11377500152800	3820.00
NVF5-1.5/TD2-B	1.5KW, AC230V, 7.5A	台	4	11377600164000	4100.00
NVF5-2.2/TD2-B	2.2KW, AC230V, 10A	台	4	11377700227000	5675.00



NVF5变频器（三相）

型号规格	技术参数	单位	装箱数	产品编码	出厂价(元)
NVF5-0.4/TS4-B	0.4KW, AC380V~440V, 1.5A	台	4	11377800168000	4200.00
NVF5-0.75/TS4-B	0.75KW, AC380V~440V, 2.7A	台	4	11377900170000	4250.00
NVF5-1.5/TS4-B	1.5KW, AC380V~440V, 4.2A	台	4	11378000178600	4465.00
NVF5-2.2/TS4-B	2.2KW, AC380V~440V, 5.8A	台	4	11378100204000	5100.00
NVF5-3.7/TS4-B	3.7KW, AC380V~440V, 10.5A	台	4	11378200230000	5750.00
NVF5-5.5/TS4-B	5.5KW, AC380V~440V, 13A	台	4	11378300280000	7000.00
NVF5-7.5/TS4-B	7.5KW, AC380V~440V, 17A	台	1	11378400340000	8500.00

NXZ自动转换开关

型号规格	技术参数	单位	装箱数	产品编码	出厂价(元)
NXZ-125/4A	80A-100A	台	4	95800600288000	7200.00
NXZ-125/4B	80A-100A	台	4	95800800338000	8450.00
NXZ-250/4A	160A-250A	台	2	95800200470000	11750.00
NXZ-250/4B	160A-250A	台	2	95800300520000	13000.00
NXZ-630/4A 630A	315A-630A	台	1	95800400780000	19500.00
NXZ-630/4B 630A	315A-630A	台	1	95800500830000	20750.00

NXZB自动转换开关

型号规格	技术参数	单位	装箱数	产品编码	出厂价(元)
NXZB-63H/4A C、D	20A-63A	台	6	95908400157000	3925.00
NXZB-63H/4AT C、D	20A-63A	台	6	95906000177000	4425.00
NXZB-63H/4C C、D	20A-63A	台	6	95909000177000	4425.00
NXZB-63H/4CT C、D	20A-63A	台	6	95906600197000	4925.00
NXZB-63S/4A C、D	20A-63A	台	6	95907200143000	3575.00
NXZB-63S/4AT C、D	20A-63A	台	6	95904800163000	4075.00
NXZB-63S/4C C、D	20A-63A	台	6	95907800163000	4075.00
NXZB-63S/4CT C、D	20A-63A	台	6	95905400183000	4575.00



NXZHB自动转换开关

型号规格	技术参数	单位	装箱数	产品编码	出厂价(元)
NXZHB-63/4A	16A-63A	台	6	98000000121000	3025.00
NXZHB-63/4C	16A-63A	台	6	98000500141000	3525.00

NXZM自动转换开关

型号规格	技术参数	单位	装箱数	产品编码	出厂价(元)
NXZM-63H/3A	10A-63A	台	1	11362300258000	6450.00
NXZM-63H/3B	10A-63A	台	1	11365100270000	6750.00
NXZM-63H/4A	10A-63A	台	1	11363700279000	6975.00
NXZM-63H/4B	10A-63A	台	1	11366500291000	7275.00
NXZM-63H/4BT	63A	台	1	14684100311000	7775.00
NXZM-63S/3A	10A-63A	台	1	11361600247000	6175.00
NXZM-63S/3B	10A-63A	台	1	11364400259000	6475.00
NXZM-63S/4A	10A-63A	台	1	11363000266000	6650.00
NXZM-63S/4B	10A-63A	台	1	11365800278000	6950.00
NXZM-63S/4BT	63A	台	1	14684000298000	7450.00
NXZM-125H/3A	63A-125A	台	1	11367600272000	6800.00
NXZM-125H/3B	63A-125A	台	1	11368400284000	7100.00
NXZM-125H/4A	63A-125A	台	1	11369200294000	7350.00
NXZM-125H/4B	63A-125A	台	1	11370000306000	7650.00
NXZM-125H/4BT	125A	台	1	14684300326000	8150.00
NXZM-125S/3A	63A-125A	台	1	11367200259000	6475.00
NXZM-125S/3B	63A-125A	台	1	11368000271000	6775.00
NXZM-125S/4A	63A-125A	台	1	11368800280000	7000.00
NXZM-125S/4B	63A-125A	台	1	11369600292000	7300.00
NXZM-125S/4BT	125A	台	1	14684200312000	7800.00
NXZM-160H/3A(B)	125A-160A	台	1	97701200317000	7925.00
NXZM-160H/4(B)	125A-160A	台	1	97701400343000	8575.00
NXZM-160H/4BT	160A	台	1	14684500375000	9375.00
NXZM-160S/3A(B)	125A-160A	台	1	97700800302000	7550.00
NXZM-160S/4A(B)	125A-160A	台	1	97701000327000	8175.00
NXZM-160S/4BT	160A	台	1	14684400359000	8975.00
NXZM-250H/3A(B)	160A-250A	台	1	97705200332000	8300.00
NXZM-250H/4A(B)	160A-250A	台	1	97705400358000	8950.00
NXZM-250H/4BT	250A		1	14684700390000	9750.00
NXZM-250S/3A(B)	160A-250A	台	1	97704800316000	7900.00
NXZM-250S/4A(B)	160A-250A	台	1	97705000341000	8525.00



NXZM自动转换开关

型号规格	技术参数	单位	装箱数	产品编码	出厂价(元)
NXZM-250S/4BT	250A		1	14684600373000	9325.00
NXZM-400H/3A(B)	250A-400A	台	1	97710000702000	17550.00
NXZM-400H/4A(B)	250A-400A	台	1	97710200759000	18975.00
NXZM-400H/4BT	400A	台	1	14685100791000	19775.00
NXZM-400S/3A(B)	250A-400A	台	1	97709600669000	16725.00
NXZM-400S/4A(B)	250A-400A	台	1	97709800722000	18050.00
NXZM-400S/4BT	400A	台	1	14685000754000	18850.00
NXZM-630H/3A(B)	400A-630A	台	1	97712400775000	19375.00
NXZM-630H/4A(B)	400A-630A	台	1	97712600837000	20925.00
NXZM-630H/4BT	630A	台	1	14685300869000	21725.00
NXZM-630S/3A(B)	400A-630A	台	1	97712000738000	18450.00
NXZM-630S/4A(B)	400A-630A	台	1	97712200797000	19925.00
NXZM-630S/4BT	630A	台	1	14685200829000	20725.00
NXZM-800H/3A(B)	630A-800A	台	1	97714800888000	22200.00
NXZM-800H/4A(B)	630A-800A	台	1	97715000959000	23975.00
NXZM-800H/4BT	800A	台	1	14685500991000	24775.00
NXZM-800S/3A(B)	630A-800A	台	1	97714400845000	21125.00
NXZM-800S/4A(B)	630A-800A	台	1	97714600913000	22825.00
NXZM-800S/4BT	800A	台	1	14685400945000	23625.00

NXZHM自动转换开关

型号规格	技术参数	单位	装箱数	产品编码	出厂价(元)
NXZHM-63/3A	10A-63A	台	1	14687800205000	5125.00
NXZHM-63/3B	10A-63A	台	1	14688500217000	5425.00
NXZHM-63/4A	10A-63A	台	1	14686400221400	5535.00
NXZHM-63/4B	10A-63A	台	1	14687100233400	5835.00
NXZHM-63/4BT	63A	台	1	14685600253400	6335.00
NXZHM-125/3A	63A-125A	台	1	14690000210000	5250.00
NXZHM-125/3B	63A-125A	台	1	14690400222000	5550.00
NXZHM-125/4A	63A-125A	台	1	14689200226800	5670.00
NXZHM-125/4B	63A-125A	台	1	14689600238800	5970.00
NXZHM-125/4BT	125A	台	1	14685700258800	6470.00
NXZHM-160/3A(B)	125A-160A	台	1	97800400255000	6375.00
NXZHM-160/4A(B)	125A-160A	台	1	97800600275400	6885.00
NXZHM-160/4BT	160A	台	1	14685800307400	7685.00
NXZHM-250/3A(B)	160A-250A	台	1	97802400280000	7000.00
NXZHM-250/4A(B)	160A-250A	台	1	97802600302400	7560.00
NXZHM-250/4BT	250A	台	1	14685900334400	8360.00
NXZHM-400/3A(B)	250A-400A	台	1	97804800590000	14750.00
NXZHM-400/4A(B)	250A-400A	台	1	97805000637200	15930.00
NXZHM-400/4BT	400A	台	1	14686100669200	16730.00
NXZHM-630/3A(B)	400A-500A	台	1	97806000660000	16500.00
NXZHM-630/4A(B)	400A-500A	台	1	97806200712800	17820.00
NXZHM-630/4BT	630A	台	1	14686200744800	18620.00
NXZHM-800/3A(B)	630A-800A	台	1	97806400750000	18750.00



NXZHM自动转换开关



型号规格	技术参数	单位	装箱数	产品编码	出厂价(元)
NXZHM-800/4A(B)	630A-800A	台	1	97807400810000	20250.00
NXZHM-800/4BT	800A	台	1	14686300842000	21050.00

E 工业自动化



概述

正泰工业自动化产品以驱动产品为核心，聚焦电动机精确运行控制应用以及与之相关配套的自动化控制类产品。

正泰工业自动化产品线包括：通用型变频器、软启动器、变频器专机、工业触摸屏、伺服系统、运动控制器等产品，应用范围涵盖环保、给排水、工程机械、起重、纺织、金属线缆、包装等行业。

日趋丰富的正泰工业自动化产品线致力于为客户提供功能完善、性能可靠的工业控制系统解决方案。



E 工业自动化

工业自动化类

变频器

软起动器

伺服系统

工业控制器

软起动器控制柜解决方案

变频器



NVF3M
系列
变频器

Page P-001



NVF3
系列
变频器

Page P-002



NVF3G-QZ
系列起重专用
变频器

Page P-003



NVF2G
系列
变频器

Page P-004

软起动器



NJR5-ZX
系列
软起动器

Page P-005



NJR2-D
系列
软起动器

Page P-008



NJR2-ZX
系列在线式
软起动器

Page P-008

伺服系统



NSD1
系列
伺服驱动器

Page P-009



NSC1
系列
运动控制器

Page P-009

工业控制器



NTP1
系列
工业触摸屏

Page P-010

软起动器控制柜解决方案



NJR2
系列软起动器
控制柜

Page P-010





NVF3M变频器（单相）

型号规格	技术参数	单位	装箱数	产品编码	出厂价(元)
NVF3M-0.4/TD2	0.4kW, AC220V, 2.5A	台	1	83100000136900	3423.00
NVF3M-0.75/TD2	0.75kW, AC220V, 4.0A	台	1	83100100138000	3450.00
NVF3M-1.5/TD2	1.5kW, AC220V, 7.5A	台	1	83100200142200	3555.00



NVF3M变频器（三相220V）

型号规格	技术参数	单位	装箱数	产品编码	出厂价(元)
NVF3M-0.4/TS2	0.4kW, AC220V, 2.5A	台	1	83100300136900	3423.00
NVF3M-0.75/TS2	0.75kW, AC220V, 4.0A	台	1	83100400138000	3450.00
NVF3M-1.5/TS2	1.5kW, AC220V, 7.5A	台	1	83100500141200	3530.00



NVF3M变频器（三相）

型号规格	技术参数	单位	装箱数	产品编码	出厂价(元)
NVF3M-0.4/TS4	0.4kW, AC380V, 1.2A	台	1	83100600169400	4235.00
NVF3M-0.75/TS4	0.75kW, AC380V, 2.5A	台	1	83100700170400	4260.00
NVF3M-1.5/TS4	1.5kW, AC380V, 3.7A	台	1	83100800171400	4285.00

NVF3变频器（三相）



型号规格	技术参数	单位	装箱数	产品编码	出厂价(元)
NVF3-1.5/PS4	1.5kW, AC380V~440V, 3.8A	台	4	70200000211047	5276.00
NVF3-1.5/TS4	1.5kW, AC380V~440V, 3.8A	台	4	70200100214652	5366.00
NVF3-2.2/PS4	2.2kW, AC380V~440V, 5.1A	台	4	70200200222480	5562.00
NVF3-2.2/TS4	2.2kW, AC380V~440V, 5.1A	台	4	70200300227630	5691.00
NVF3-3.7/PS4	3.7kW, AC380V~440V, 9.0A	台	4	70200400250187	6255.00
NVF3-3.7/TS4	3.7kW, AC380V~440V, 9.0A	台	4	70200500275422	6886.00
NVF3-5.5/PS4	5.5kW, AC380V~440V, 13A	台	4	70200600275422	6886.00
NVF3-5.5/TS4	5.5kW, AC380V~440V, 13A	台	1	70200700383263	9582.00
NVF3-7.5/PS4	7.5kW, AC380V~440V, 15A	台	1	70200800383263	9582.00
NVF3-7.5/TS4	7.5kW, AC380V~440V, 15A	台	1	70200900389340	9734.00
NVF3-11/PS4	11kW, AC380V~440V, 25A	台	1	70201000434042	10851.00
NVF3-11/TS4	11kW, AC380V~440V, 25A	台	1	70201100546106	13653.00
NVF3-15/PS4	15kW, AC380V~440V, 30A	台	1	70201200584216	14605.00
NVF3-15/TS4	15kW, AC380V~440V, 30A	台	1	70201300675474	16887.00
NVF3-18.5/PS4	18.5kW, AC380V~440V, 37A	台	1	70201400675474	16887.00
NVF3-18.5/TS4	18.5kW, AC380V~440V, 37A	台	1	70201500811846	20296.00
NVF3-22/PS4	22kW, AC380V~440V, 45A	台	1	70201600811846	20296.00
NVF3-22/TS4	22kW, AC380V~440V, 45A	台	1	70201701027631	25691.00
NVF3-30/PS4	30kW, AC380V~440V, 60A	台	1	70201801102924	27573.00
NVF3-30/TS4	30kW, AC380V~440V, 60A	台	1	70201901257527	31438.00
NVF3-37/PS4	37kW, AC380V~440V, 75A	台	1	70202001257527	31438.00
NVF3-37/TS4	37kW, AC380V~440V, 75A	台	1	70202101577342	39434.00
NVF3-45/PS4	45kW, AC380V~440V, 91A	台	1	70202201602886	40072.00
NVF3-45/TS4	45kW, AC380V~440V, 91A	台	1	70202301813315	45333.00

型号规格	技术参数	单位	装箱数	产品编码	出厂价(元)
NVF3-55/PS4	55kW, AC380V~440V, 112A	台	1	70202401813315	45333.00
NVF3-55/TS4	55kW, AC380V~440V, 112A	台	1	70202502102642	52566.00
NVF3-75/PS4	75kW, AC380V~440V, 150A	台	1	70202602102642	52566.00
NVF3-75/TS4	75kW, AC380V~440V, 150A	台	1	70202702757001	68925.00
NVF3-90/PS4	90kW, AC380V~440V, 176A	台	1	70202803013574	75339.00
NVF3-90/TS4	90kW, AC380V~440V, 176A	台	1	70202903146032	78651.00
NVF3-110/PS4	110kW, AC380V~440V, 210A	台	1	70203003252936	81323.00
NVF3-110/TS4	110kW, AC380V~440V, 210A	台	1	70203103955304	98883.00
NVF3-132/PS4	132kW, AC380V~440V, 253A	台	1	70203204019310	100483.00
NVF3-132/TS4	132kW, AC380V~440V, 253A	台	1	70203304720932	118023.00
NVF3-160/PS4	160kW, AC380V~440V, 304A	台	1	70203404810286	120257.00
NVF3-160/TS4	160kW, AC380V~440V, 304A	台	1	70203505831088	145777.00
NVF3-185/PS4	185kW, AC380V~440V, 340A	台	1	70203605907555	147689.00
NVF3-185/TS4	185kW, AC380V~440V, 340A	台	1	70203706507257	162681.00
NVF3-200/PS4	200kW, AC380V~440V, 377A	台	1	70203806596717	164918.00
NVF3-200/TS4	200kW, AC380V~440V, 377A	台	1	70203907552128	188803.00
NVF3-220/PS4	220kW, AC380V~440V, 426A	台	1	70204007783127	194578.00
NVF3-220/TS4	220kW, AC380V~440V, 426A	台	1	70204108982636	224566.00
NVF3-245/PS4	245kW, AC380V~440V, 465A	台	1	70204209186690	229667.00
NVF3-245/TS4	245kW, AC380V~440V, 465A	台	1	70204310003226	250081.00
NVF3-280/PS4	280kW, AC380V~440V, 520A	台	1	70204410334973	258374.00
NVF3-280/TS4	280kW, AC380V~440V, 520A	台	1	70204511432349	285809.00



NVF3变频器（三相）

型号规格	技术参数	单位	装箱数	产品编码	出厂价(元)
NVF3-315/PS4	315kW, AC380V~440V, 585A	台	1	70204612121404	303035.00
NVF3-315/TS4	315kW, AC380V~440V, 585A	台	1	20190012247500	306188.00
NVF3-355/PS4	355kW, AC380V~440V, 650A	台	1	20190112247500	306188.00
NVF3-355/TS4	355kW, AC380V~440V, 650A	台	1	20190213312500	332813.00
NVF3-400/PS4	400kW, AC380V~440V, 725A	台	1	20190313312500	332813.00
NVF3-400/TS4	400kW, AC380V~440V, 725A	台	1	20190413312500	332813.00



NVF3G-QZ变频器（三相）

型号规格	技术参数	单位	装箱数	产品编码	出厂价(元)
NVF3G-1.5QZ	1.5kW, AC380V~440V, 3.8A	台	1	17181600218800	5470.00
NVF3G-2.2QZ	2.2kW, AC380V~440V, 5.1A	台	1	17181700232100	5803.00
NVF3G-3.7QZ	3.7kW, AC380V~440V, 9.0A	台	1	17181800280800	7020.00
NVF3G-5.5QZ	5.5kW, AC380V~440V, 13A	台	1	17181900390700	9768.00
NVF3G-7.5QZ	7.5kW, AC380V~440V, 15A	台	1	17182000396900	9923.00
NVF3G-11QZ	11kW, AC380V~440V, 25A	台	1	17182100556700	13918.00
NVF3G-15QZ	15kW, AC380V~440V, 30A	台	1	17182200688600	17215.00
NVF3G-18.5QZ	18.5kW, AC380V~440V, 37A	台	1	17182300827600	20690.00
NVF3G-22QZ	22kW, AC380V~440V, 45A	台	1	17182401047600	26190.00
NVF3G-30QZ	30kW, AC380V~440V, 60A	台	1	17182501281900	32048.00
NVF3G-37QZ	37kW, AC380V~440V, 75A	台	1	17182601608000	40200.00
NVF3G-45QZ	45kW, AC380V~440V, 91A	台	1	17182701848500	46213.00
NVF3G-55QZ	55kW, AC380V~440V, 112A	台	1	17182802143500	53588.00
NVF3G-75QZ	75kW, AC380V~440V, 150A	台	1	17182902810500	70263.00
NVF3G-90QZ	90kW, AC380V~440V, 176A	台	1	17183003207100	80178.00
NVF3G-110QZ	110kW, AC380V~440V, 210A	台	1	17183103899600	97490.00
NVF3G-132QZ	132kW, AC380V~440V, 253A	台	1	17183204654400	116360.00

NVF2G变频器 (三相)



型号规格	技术参数	单位	装箱数	产品编码	出厂价(元)
NVF2G-1.5/PS4	1.5kW, AC380V, 3.7A	台	4	63900000191200	4780.00
NVF2G-1.5/TS4	1.5kW, AC380V, 3.7A	台	4	63900100194500	4863.00
NVF2G-2.2/PS4	2.2kW, AC380V, 5A	台	1	63900200201600	5040.00
NVF2G-2.2/TS4	2.2kW, AC380V, 5A	台	1	63900300210900	5273.00
NVF2G-3.7/PS4	3.7kW, AC380V, 9A	台	4	63900400224400	5610.00
NVF2G-3.7/TS4	3.7kW, AC380V, 9A	台	4	63900500236700	5918.00
NVF2G-5.5/PS4	5.5kW, AC380V, 11A	台	4	63900600248100	6203.00
NVF2G-5.5/TS4	5.5kW, AC380V, 13A	台	1	63900700321400	8035.00
NVF2G-7.5/PS4	7.5kW, AC380V, 17A	台	1	63900800336500	8413.00
NVF2G-7.5/TS4	7.5kW, AC380V, 17A	台	1	63900900358900	8973.00
NVF2G-11/PS4	11kW, AC380V, 22A	台	1	63901000370300	9258.00
NVF2G-11/TS4	11kW, AC380V, 25A	台	1	63908300507500	12688.00
NVF2G-15/PS4	15kW, AC380V, 32A	台	1	63908800515900	12898.00
NVF2G-15/TS4	15kW, AC380V, 32A	台	1	63908900605700	15143.00
NVF2G-18.5/PS4	18.5kW, AC380V, 37A	台	1	63909200617000	15425.00
NVF2G-18.5/TS4	18.5kW, AC380V, 37A	台	1	63909300673100	16828.00
NVF2G-22/PS4	22kW, AC380V, 45A	台	1	63909800684300	17108.00
NVF2G-22/TS4	22kW, AC380V, 45A	台	1	63909900947900	23698.00
NVF2G-30/PS4	30kW, AC380V, 60A	台	1	63910600964700	24118.00
NVF2G-30/TS4	30kW, AC380V, 60A	台	1	63910701099200	27480.00
NVF2G-37/PS4	37kW, AC380V, 75A	台	1	63911001132900	28323.00
NVF2G-37/TS4	37kW, AC380V, 75A	台	1	63911101379700	34493.00
NVF2G-45/PS4	45kW, AC380V, 90A	台	1	63911201402000	35050.00
NVF2G-45/TS4	45kW, AC380V, 90A	台	1	63911301652000	41300.00

型号规格	技术参数	单位	装箱数	产品编码	出厂价(元)
NVF2G-55/PS4	55kW, AC380V, 110A	台	1	63911401686200	42155.00
NVF2G-55/TS4	55kW, AC380V, 110A	台	1	63911501857200	46430.00
NVF2G-75/PS4	75kW, AC380V, 140A	台	1	63911601902700	47568.00
NVF2G-75/TS4	75kW, AC380V, 150A	台	1	63911702495100	62378.00
NVF2G-90/PS4	90kW, AC380V, 176A	台	1	63911802677400	66935.00
NVF2G-90/TS4	90kW, AC380V, 176A	台	1	63911902882500	72063.00
NVF2G-110/PS4	110kW, AC380V, 210A	台	1	63908402939600	73490.00
NVF2G-110/TS4	110kW, AC380V, 210A	台	1	63908503531900	88298.00
NVF2G-132/PS4	132kW, AC380V, 253A	台	1	63908603589000	89725.00
NVF2G-132/TS4	132kW, AC380V, 253A	台	1	63908704215500	105388.00
NVF2G-160/PS4	160kW, AC380V, 300A	台	1	63909004295300	107383.00
NVF2G-160/TS4	160kW, AC380V, 300A	台	1	63909105206800	130170.00
NVF2G-185/PS4	185kW, AC380V, 340A	台	1	63909405275100	131878.00
NVF2G-185/TS4	185kW, AC380V, 340A	台	1	63909505810600	145265.00
NVF2G-200/PS4	200kW, AC380V, 380A	台	1	63909605890400	147260.00
NVF2G-200/TS4	200kW, AC380V, 380A	台	1	63909706551100	163778.00
NVF2G-220/PS4	220kW, AC380V, 420A	台	1	63910006949900	173748.00
NVF2G-220/TS4	220kW, AC380V, 420A	台	1	63910108020900	200523.00
NVF2G-245/PS4	245kW, AC380V, 470A	台	1	63910208203200	205080.00
NVF2G-245/TS4	245kW, AC380V, 470A	台	1	63910308932200	223305.00
NVF2G-280/PS4	280kW, AC380V, 520A	台	1	63910409228500	230713.00
NVF2G-280/TS4	280kW, AC380V, 520A	台	1	63910510208400	255210.00



NVF2G变频器 (三相)

型号规格	技术参数	单位	装箱数	产品编码	出厂价(元)
NVF2G-315/PS4	315kW, AC380V, 600A	台	1	63910810600500	265013.00
NVF2G-315/TS4	315kW, AC380V, 600A	台	1	63910912579600	314490.00



NJR5-ZX在线式软起动器

型号规格	技术参数	单位	装箱数	产品编码	出厂价(元)
NJR5-15/ZX2	4KW,AC220V, 15A	台	1	32323100382000	9550.00
NJR5-22/ZX2	5.5KW,AC220V, 22A	台	1	32324900389800	9745.00
NJR5-30/ZX2	7.5KW,AC220V, 29A	台	1	32328600398900	9973.00
NJR5-37/ZX2	11KW,AC220V, 36A	台	1	32332700407200	10180.00
NJR5-44/ZX2	11KW,AC220V, 42A	台	1	32333100448600	11215.00
NJR5-60/ZX2	15KW,AC220V, 57A	台	1	32328900481900	12048.00
NJR5-74/ZX2	18.5KW,AC220V, 70A	台	1	32324200548400	13710.00
NJR5-90/ZX2	22KW,AC220V, 84A	台	1	32332600625000	15625.00
NJR5-110/ZX2	30KW,AC220V, 103A	台	1	32326100848800	21220.00
NJR5-150/ZX2	37KW,AC220V, 140A	台	1	32329000970200	24255.00
NJR5-180/ZX2	45KW,AC220V, 167A	台	1	32333201126000	28150.00
NJR5-220/ZX2	55KW,AC220V, 207A	台	1	32327301225400	30635.00
NJR5-264/ZX2	75KW,AC220V, 248A	台	1	32333001261200	31530.00
NJR5-320/ZX2	90KW,AC220V, 300A	台	1	32328501341300	33533.00
NJR5-370/ZX2	110KW,AC220V, 349A	台	1	32323701370000	34250.00
NJR5-440/ZX2	110KW,AC220V, 404A	台	1	32323201470700	36768.00
NJR5-500/ZX2	132KW,AC220V, 459A	台	1	32324401533200	38330.00
NJR5-560/ZX2	160KW,AC220V, 514A	台	1	32322801602200	40055.00
NJR5-630/ZX2	160KW,AC220V, 579A	台	1	32327001739700	43493.00
NJR5-710/ZX2	200KW,AC220V, 634A	台	1	32328403069800	76745.00
NJR5-800/ZX2	200KW,AC220V, 720A	台	1	32333403969700	99243.00
NJR5-900/ZX2	250KW,AC220V, 810A	台	1	32332904604500	115113.00
NJR5-1000/ZX2	250KW,AC220V, 900A	台	1	32329105262400	131560.00
NJR5-15/ZX3	7.5KW,AC380V, 15A	台	1	32331000363800	9095.00
NJR5-22/ZX3	11KW,AC380V, 22A	台	1	32331600371300	9283.00
NJR5-30/ZX3	15KW,AC380V, 29A	台	1	32333900379900	9498.00
NJR5-37/ZX3	18.5KW,AC380V, 36A	台	1	32324700387800	9695.00
NJR5-44/ZX3	22KW,AC380V, 42A	台	1	32332300423800	10595.00
NJR5-60/ZX3	30KW,AC380V, 57A	台	1	32324500463600	11590.00
NJR5-74/ZX3	37KW,AC380V, 70A	台	1	32326900534300	13358.00
NJR5-90/ZX3	45KW,AC380V, 84A	台	1	32326600613000	15325.00

NJR5-ZX在线式软起动器

型号规格	技术参数	单位	装箱数	产品编码	出厂价(元)
NJR5-110/ZX3	55KW,AC380V, 103A	台	1	32330200780100	19503.00
NJR5-150/ZX3	75KW,AC380V, 140A	台	1	32329500892600	22315.00
NJR5-180/ZX3	90KW,AC380V, 167A	台	1	32331201061700	26543.00
NJR5-220/ZX3	110KW,AC380V, 207A	台	1	32330801126200	28155.00
NJR5-264/ZX3	132KW,AC380V, 248A	台	1	32332401171200	29280.00
NJR5-320/ZX3	160KW,AC380V, 300A	台	1	32331801245500	31138.00
NJR5-370/ZX3	185KW,AC380V, 349A	台	1	32331401272100	31803.00
NJR5-440/ZX3	220KW,AC380V, 404A	台	1	32333501365700	34143.00
NJR5-500/ZX3	250KW,AC380V, 459A	台	1	32326501423700	35593.00
NJR5-560/ZX3	280KW,AC380V, 514A	台	1	32332101487800	37195.00
NJR5-630/ZX3	315KW,AC380V, 579A	台	1	32333701615400	40385.00
NJR5-710/ZX3	355KW,AC380V, 634A	台	1	32324302762800	69070.00
NJR5-800/ZX3	400KW,AC380V, 720A	台	1	32332003459300	86483.00
NJR5-900/ZX3	450KW,AC380V, 810A	台	1	32328304319500	107988.00
NJR5-1000/ZX3	500KW,AC380V, 900A	台	1	32325705347600	133690.00
NJR5-15/ZX4	9KW,AC460V, 15A	台	1	32325800436590	10915.00
NJR5-22/ZX4	15KW,AC460V, 22A	台	1	32325100445536	11138.00
NJR5-30/ZX4	18.5KW,AC460V, 29A	台	1	32326700455896	11397.00
NJR5-37/ZX4	22KW,AC460V, 36A	台	1	32323500465336	11633.00
NJR5-44/ZX4	30KW,AC460V, 42A	台	1	32333300512697	12817.00
NJR5-60/ZX4	37KW,AC460V, 57A	台	1	32329700550785	13770.00
NJR5-74/ZX4	45KW,AC460V, 70A	台	1	32328100626796	15670.00
NJR5-90/ZX4	55KW,AC460V, 84A	台	1	32322900714232	17856.00
NJR5-110/ZX4	75KW,AC460V, 103A	台	1	32331301010475	25262.00

型号规格	技术参数	单位	装箱数	产品编码	出厂价(元)
NJR5-150/ZX4	90KW,AC460V, 140A	台	1	32325401108842	27721.00
NJR5-180/ZX4	110KW,AC460V, 167A	台	1	32330101286868	32172.00
NJR5-220/ZX4	132KW,AC460V, 207A	台	1	32324001400439	35011.00
NJR5-264/ZX4	150KW,AC460V, 248A	台	1	32325301441423	36036.00
NJR5-320/ZX4	185KW,AC460V, 300A	台	1	32327901532958	38324.00
NJR5-370/ZX4	220KW,AC460V, 349A	台	1	32329601565659	39141.00
NJR5-440/ZX4	250KW,AC460V, 404A	台	1	32325001680840	42021.00
NJR5-500/ZX4	280KW,AC460V, 459A	台	1	32330401752186	43805.00
NJR5-560/ZX4	315KW,AC460V, 514A	台	1	32327101831124	45778.00
NJR5-630/ZX4	355KW,AC460V, 579A	台	1	32326201988204	49705.00
NJR5-710/ZX4	400KW,AC460V, 634A	台	1	32324803508310	87708.00
NJR5-800/ZX4	450KW,AC460V, 720A	台	1	32333604536756	113419.00
NJR5-900/ZX4	560KW,AC460V, 810A	台	1	32323605262322	131558.00
NJR5-1000/ZX4	560KW,AC460V, 900A	台	1	32324106014164	150354.00
NJR5-15/ZX5	11KW,AC575V, 15A	台	1	32325200436590	10915.00
NJR5-22/ZX5	18.5KW,AC575V, 22A	台	1	32330900445536	11138.00
NJR5-30/ZX5	22KW,AC575V, 29A	台	1	32328200455896	11397.00
NJR5-37/ZX5	30KW,AC575V, 36A	台	1	32330500465336	11633.00
NJR5-44/ZX5	30KW,AC575V, 42A	台	1	32327800512697	12817.00
NJR5-60/ZX5	45KW,AC575V, 57A	台	1	32329300550785	13770.00
NJR5-74/ZX5	55KW,AC575V, 70A	台	1	32332500626796	15670.00
NJR5-90/ZX5	75KW,AC575V, 84A	台	1	32325900714232	17856.00



NJR5-ZX在线式软起动器

型号规格	技术参数	单位	装箱数	产品编码	出厂价(元)
NJR5-110/ZX5	90KW,AC575V, 103A	台	1	32326801010475	25262.00
NJR5-150/ZX5	110KW,AC575V, 140A	台	1	32327501108842	27721.00
NJR5-180/ZX5	132KW,AC575V, 167A	台	1	32325601286868	32172.00
NJR5-220/ZX5	160KW,AC575V, 207A	台	1	32330001400439	35011.00
NJR5-264/ZX5	185KW,AC575V, 248A	台	1	32329201441423	36036.00
NJR5-320/ZX5	250KW,AC575V, 300A	台	1	32329901532958	38324.00
NJR5-370/ZX5	280KW,AC575V, 349A	台	1	32329401565659	39141.00
NJR5-440/ZX5	315KW,AC575V, 404A	台	1	32333801680840	42021.00
NJR5-500/ZX5	355KW,AC575V, 459A	台	1	32327601752186	43805.00
NJR5-560/ZX5	400KW,AC575V, 514A	台	1	32324601831124	45778.00
NJR5-630/ZX5	450KW,AC575V, 579A	台	1	32326001988204	49705.00
NJR5-710/ZX5	500KW,AC575V, 634A	台	1	32323303508310	87708.00
NJR5-800/ZX5	560KW,AC575V, 720A	台	1	32334004536756	113419.00
NJR5-900/ZX5	630KW,AC575V, 810A	台	1	32331105262322	131558.00
NJR5-1000/ZX5	800KW,AC575V, 900A	台	1	32334106014164	150354.00
NJR5-15/ZX6	11KW,AC690V, 15A	台	1	32323900418398	10460.00
NJR5-22/ZX6	18.5KW,AC690V, 22A	台	1	32323000426972	10674.00
NJR5-30/ZX6	22KW,AC690V, 29A	台	1	32326400436901	10923.00
NJR5-37/ZX6	30KW,AC690V, 36A	台	1	32326300445947	11149.00
NJR5-44/ZX6	37KW,AC690V, 42A	台	1	32330600491335	12283.00

型号规格	技术参数	单位	装箱数	产品编码	出厂价(元)
NJR5-60/ZX6	55KW,AC690V, 57A	台	1	32332800541605	13540.00
NJR5-74/ZX6	75KW,AC690V, 70A	台	1	32329800616349	15409.00
NJR5-90/ZX6	90KW,AC690V, 84A	台	1	32323400684473	17112.00
NJR5-110/ZX6	110KW,AC690V, 103A	台	1	32328700970056	24251.00
NJR5-150/ZX6	132KW,AC690V, 140A	台	1	32330701062640	26566.00
NJR5-180/ZX6	160KW,AC690V, 167A	台	1	32331701233248	30831.00
NJR5-220/ZX6	200KW,AC690V, 207A	台	1	32330301342087	33552.00
NJR5-264/ZX6	250KW,AC690V, 248A	台	1	32327701381363	34534.00
NJR5-320/ZX6	315KW,AC690V, 300A	台	1	32328801469084	36727.00
NJR5-370/ZX6	355KW,AC690V, 349A	台	1	32328001500423	37511.00
NJR5-440/ZX6	400KW,AC690V, 404A	台	1	32332201610805	40270.00
NJR5-500/ZX6	400KW,AC690V, 459A	台	1	32327401679178	41979.00
NJR5-560/ZX6	500KW,AC690V, 514A	台	1	32325501754827	43871.00
NJR5-630/ZX6	560KW,AC690V, 579A	台	1	32331901905362	47634.00
NJR5-710/ZX6	630KW,AC690V, 634A	台	1	32327203362130	84053.00
NJR5-800/ZX6	710KW,AC690V, 720A	台	1	32323804347724	108693.00
NJR5-900/ZX6	800KW,AC690V, 810A	台	1	32331505043059	126076.00
NJR5-1000/ZX6	900KW,AC690V, 900A	台	1	32334205763574	144089.00

NJR2-D软起动器

型号规格	技术参数	单位	装箱数	产品编码	出厂价(元)
NJR2-7.5D	7.5kW, AC380V, 15A	台	1	48900000269500	6738.00
NJR2-11D	11kW, AC380V, 22A	台	1	48900100273000	6825.00
NJR2-15D	15kW, AC380V, 29A	台	1	48900200275300	6883.00
NJR2-18.5D	18.5kW, AC380V, 36A	台	1	48900300281000	7025.00
NJR2-22D	22kW, AC380V, 42A	台	1	48900400309600	7740.00
NJR2-30D	30kW, AC380V, 57A	台	1	48900500332600	8315.00
NJR2-37D	37kW, AC380V, 70A	台	1	48900600378500	9463.00
NJR2-45D	45kW, AC380V, 84A	台	1	48900700431300	10783.00
NJR2-55D	55kW, AC380V, 103A	台	1	48900800598800	14970.00
NJR2-75D	75kW, AC380V, 140A	台	1	48900900776500	19413.00
NJR2-90D	90kW, AC380V, 167A	台	1	48901000974900	24373.00
NJR2-110D	110kW, AC380V, 207A	台	1	48901100980700	24518.00
NJR2-132D	132kW, AC380V, 248A	台	1	48901201009400	25235.00
NJR2-160D	160kW, AC380V, 300A	台	1	48901301073500	26838.00
NJR2-185D	185kW, AC380V, 349A	台	1	48901401096400	27410.00
NJR2-220D	220kW, AC380V, 404A	台	1	48901501218000	30450.00
NJR2-250D	250kW, AC380V, 459A	台	1	48901601269700	31743.00
NJR2-280D	280kW, AC380V, 514A	台	1	48901701282300	32058.00
NJR2-315D	315kW, AC380V, 579A	台	1	48901801392300	34808.00
NJR2-355D	355kW, AC380V, 634A	台	1	48909902456800	61420.00
NJR2-400D	400kW, AC380V, 720A	台	1	48910003177000	79425.00
NJR2-450D	450kW, AC380V, 810A	台	1	48910103685100	92128.00
NJR2-500D	500kW, AC380V, 900A	台	1	48910204211600	105290.00

NJR2-ZX在线式软起动器

型号规格	技术参数	单位	装箱数	产品编码	出厂价(元)
NJR2-7.5ZX	7.5kW, AC380V, 15A	台	1	64101800389070	9727.00
NJR2-11ZX	11kW, AC380V, 22A	台	1	64101000411950	10299.00
NJR2-15ZX	15kW, AC380V, 29A	台	1	64101100434830	10871.00
NJR2-18.5ZX	18.5kW, AC380V, 36A	台	1	64101200457710	11443.00
NJR2-22ZX	22kW, AC380V, 42A	台	1	64101300480590	12015.00
NJR2-30ZX	30kW, AC380V, 57A	台	1	64101400526350	13159.00
NJR2-37ZX	37kW, AC380V, 70A	台	1	64101500595100	14878.00
NJR2-45ZX	45kW, AC380V, 84A	台	1	64101600732380	18310.00
NJR2-55ZX	55kW, AC380V, 103A	台	1	64101700858220	21456.00
NJR2-75ZX	75kW, AC380V, 140A	台	1	64101901029930	25748.00



NSD1伺服器(220V)

型号规格	技术参数	单位	装箱数	产品编码	出厂价(元)
NSD1-S10PS	1.0kW, AC220V, 6.0A	台	1	26231200279700	6993.00
NSD1-S15PS	1.5kW, AC220V, 7.0A	台	1	26231300301200	7530.00
NSD1-S20PS	2.0kW, AC220V, 11.0A	台	1	26231400369700	9243.00
NSD1-S30PS	3.0kW, AC220V, 13.5A	台	1	26231500370400	9260.00
NSD1-S02PS	0.2kW, AC220V, 1.5A	台	1	26591500201700	5043.00
NSD1-S04PS	0.4kW, AC220V, 2.8A	台	1	26591600216100	5403.00
NSD1-S07PS	0.75kW, AC220V, 4.5A	台	1	26591700218500	5463.00



NSD1伺服器 (380V)

型号规格	技术参数	单位	装箱数	产品编码	出厂价(元)
NSD1-T10PS	1.0kW, AC380V, 3.2A	台	1	26591800318400	7960.00
NSD1-T15PS	1.5kW, AC380V, 4.5A	台	1	26591900347300	8683.00



NSC1控制器

型号规格	技术参数	单位	装箱数	产品编码	出厂价(元)
NSC1-P2	DC24V±20%, DI8(源型/漏型), DO8(晶体管NPN),2路脉冲输出最高200KHz, 2路高速计数最高200KHz。1个RS485, 1个RS232.1个USB下载口。	台	1	26017200087285	2182.00
NSC1-P4	DC24V±20%, DI8(源型/漏型), DO8(晶体管NPN),4路脉冲输出最高200KHz, 4路高速计数最高200KHz。1个RS485, 1个RS232.1个USB下载口。	台	1	26017300091080	2277.00
NSC1-R6	DC24V±20%, DI8(继电器), DO6(继电器), 1个RS485, 1个RS232.1个USB下载口。	台	1	26017400085445	2136.00
NSC1-D16	DC24V±20%, DI16	台	1	26017500059455	1486.00
NSC1-D16T	DC24V±20%, DO16	台	1	26017600063250	1581.00
NSC1-D8T	DC24V±20%, DI8(源型/漏型), DO8(晶体管NPN).	台	1	26017700058190	1455.00
NSC1-A4	DC24V±20%, AI4(输入电压/电流), AO2(输出电压/电流),转换精度12位	台	1	26017800095040	2376.00
NSC1-TC4	DC24V±20%, 4路3芯热电偶转换精度16位	台	1	26017900073370	1834.00
NSC1-A8	DC24V±20%, AI8(输入电压/电流)转换精度12位	台	1	26018000112200	2805.00

伺服系统、软起动器控制柜解决方案

一体机



型号规格	技术参数	单位	装箱数	产品编码	出厂价(元)
NST1-043		台	1	26018100174800	4370.00

NTP1工业触摸



型号规格	技术参数	单位	装箱数	产品编码	出厂价(元)
NTP1-043	尺寸 (mm) 138*86*38, DC24V±20%, 单COM口,3".	台	1	26018200097980	2450.00
NTP1-070	尺寸 (mm) 203*145*40, DC24V±20%, 单COM口, 7".	台	1	26018300139725	3493.00
NTP1-070E	尺寸 (mm) 205*145*40, DC24V±20%, 双COM口,1个LAN口, 1个USB口, 7".	台	1	26018400178595	4465.00
NTP1-102	尺寸 (mm) 274*180*40, DC24V±20%, 双COM口,1个USB口, 10".	台	1	26018500243100	6078.00
NTP1-102E	尺寸 (mm) 274*180*40, DC24V±20%, 双COM口,1个LAN口, 1个USB口, 10".	台	1	26018600269100	6728.00

NJR2软起动器控制柜



型号规格	技术参数	单位	装箱数	产品编码	出厂价(元)
NJR2-7.5G	7.5kW, AC380V, 15A	台	1	48700001365600	34140.00
NJR2-11G	11kW, AC380V, 22A	台	1	48700101380240	34506.00
NJR2-15G	15kW, AC380V, 29A	台	1	48700201397520	34938.00
NJR2-18.5G	18.5kW, AC380V, 36A	台	1	48700301428360	35709.00
NJR2-22G	22kW, AC380V, 42A	台	1	48700401435560	35889.00
NJR2-30G	30kW, AC380V, 57A	台	1	48700501450200	36255.00
NJR2-37G	37kW, AC380V, 70A	台	1	48700601559760	38994.00
NJR2-45G	45kW, AC380V, 84A	台	1	48700701604160	40104.00
NJR2-55G	55kW, AC380V, 103A	台	1	48700801812000	45300.00
NJR2-75G	75kW, AC380V, 140A	台	1	48700901834560	45864.00
NJR2-90G	90kW, AC380V, 167A	台	1	48701002296200	57405.00
NJR2-110G	110kW, AC380V, 207A	台	1	48701102316600	57915.00
NJR2-132G	132kW, AC380V, 248A	台	1	48701202620920	65523.00
NJR2-160G	160kW, AC380V, 300A	台	1	48701302696040	67401.00
NJR2-185G	185kW, AC380V, 349A	台	1	48701402707680	67692.00
NJR2-220G	220kW, AC380V, 404A	台	1	48701503144600	78615.00
NJR2-250G	250kW, AC380V, 459A	台	1	48701603412440	85311.00
NJR2-280G	280kW, AC380V, 514A	台	1	48701703448200	86205.00
NJR2-315G	315kW, AC380V, 579A	台	1	48701803784440	94611.00